

Evaluación ciudadana del cuarto año de Gobierno de Nayib Bukele



Instituto Universitario de Opinión Pública

En perspectiva



Objetivo

Este material resume algunos de los principales indicadores de evaluación ciudadana de las administraciones gubernamentales. En esta ocasión, se ilustran los principales resultados de las encuestas de evaluación de los primeros 100 días y del 1^{er}, 2^{do}, 3^{er} y 4^{to} año del Gobierno del presidente Nayib Bukele.

¿Cómo evalúa el desempeño del presidente Nayib Bukele?

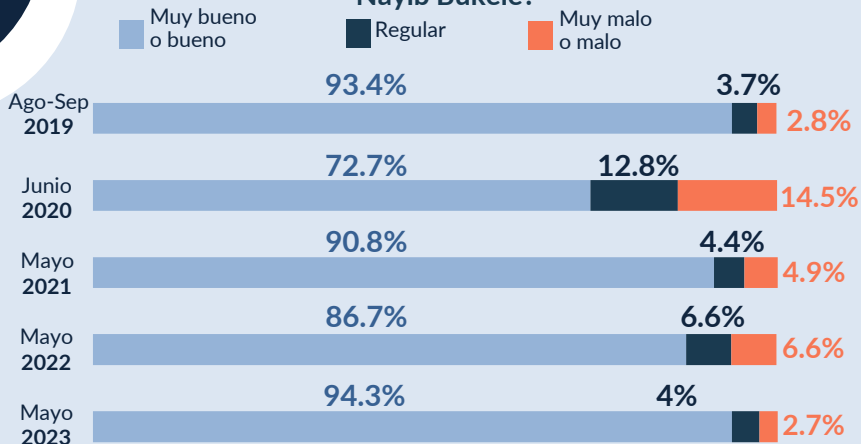

Nota otorgada al Gobierno de Nayib Bukele

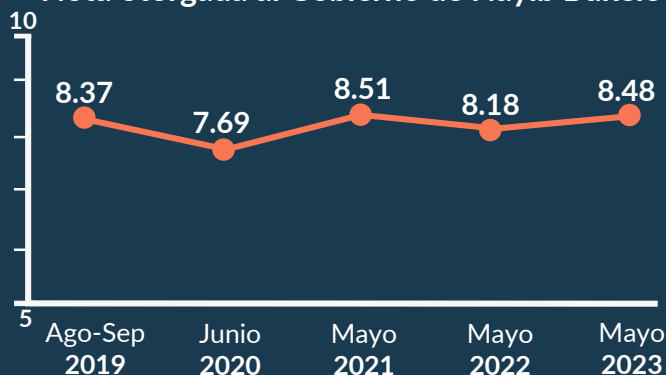

Aprobación del Gobierno de Nayib Bukele

(Porcentaje de personas que han otorgado al Gobierno una nota igual o mayor a 6)

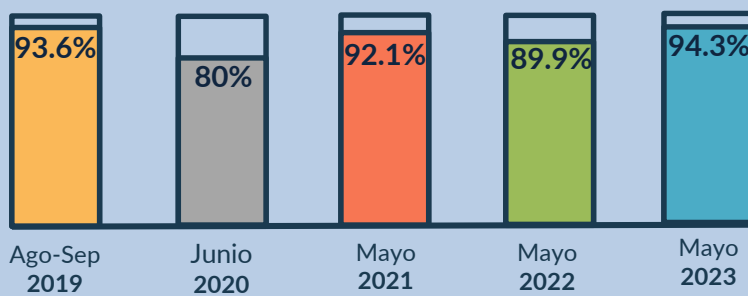

Notas otorgadas por la población a los distintos Gobiernos de El Salvador en estudios de opinión del Iudop. 1999-2022

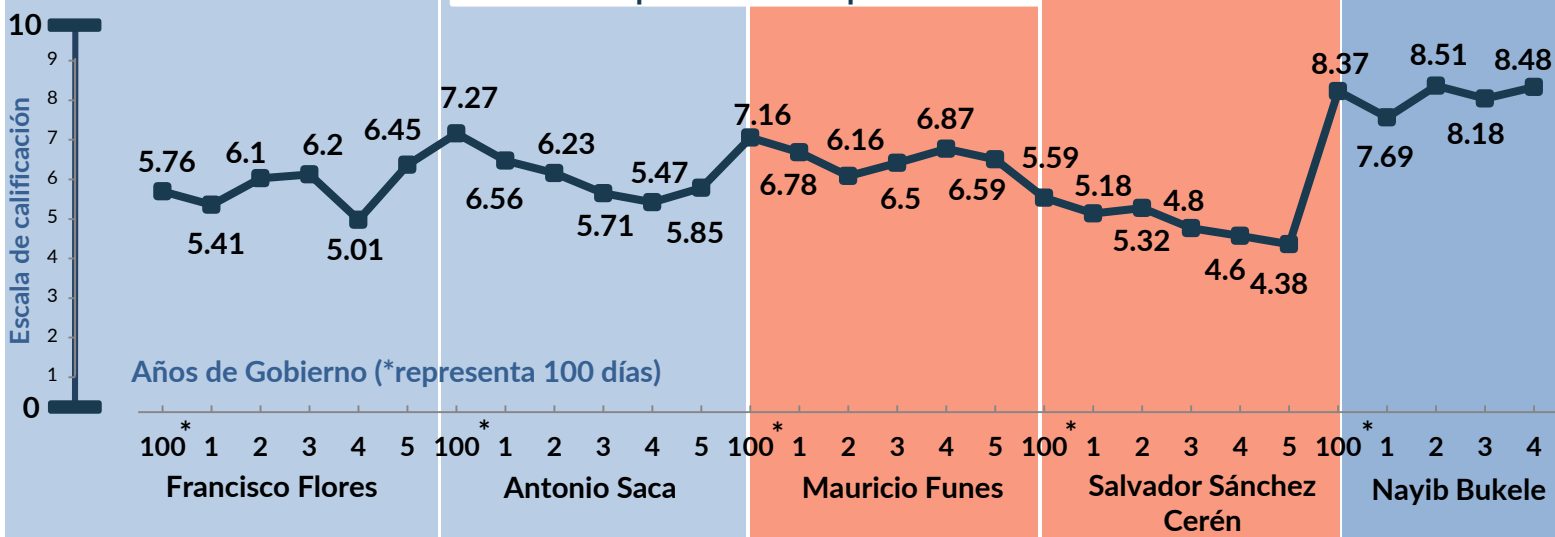

Instituto Universitario de Opinión Pública



@IudopUCA



(503) 2210-6672



iudop@uca.edu.sv

Universidad Centroamericana José Simeón Cañas (UCA), Bulevar Los Próceres, Antiguo Cuscatlán, El Salvador, C.A.

¿Cree usted que el Gobierno de Nayib Bukele está haciendo bien las cosas o que las está haciendo mal?

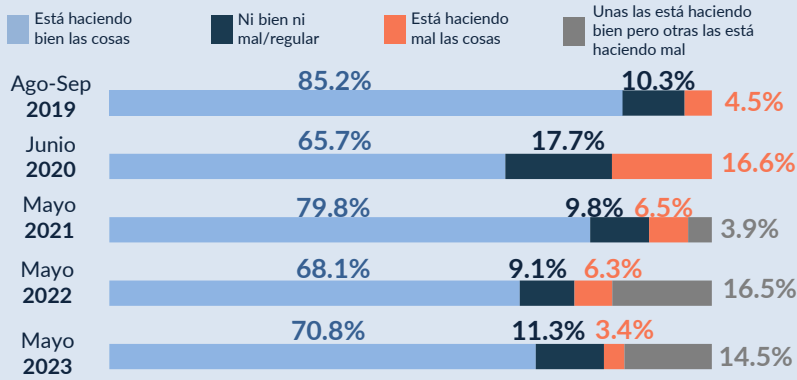

¿Cree usted que el Gobierno del presidente Nayib Bukele está cumpliendo con sus promesas de campaña?

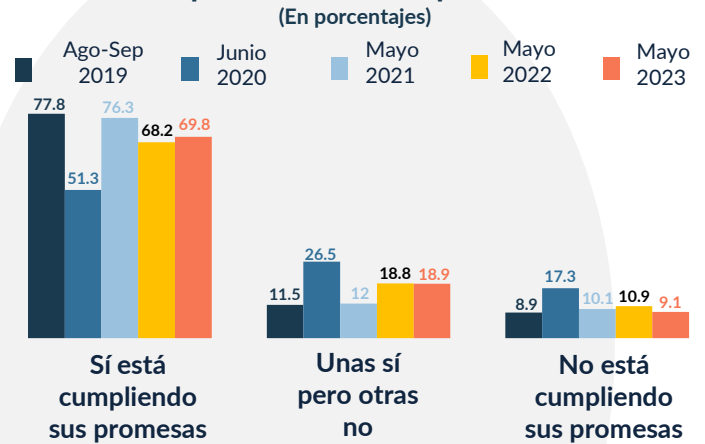

El porcentaje de personas que piensan que el Gobierno de Bukele está haciendo bien las cosas en su **cuarto año** de gestión es muy similar a la proporción registrada en 2022.

¿La imagen que usted tenía de Nayib Bukele ha mejorado o ha empeorado?

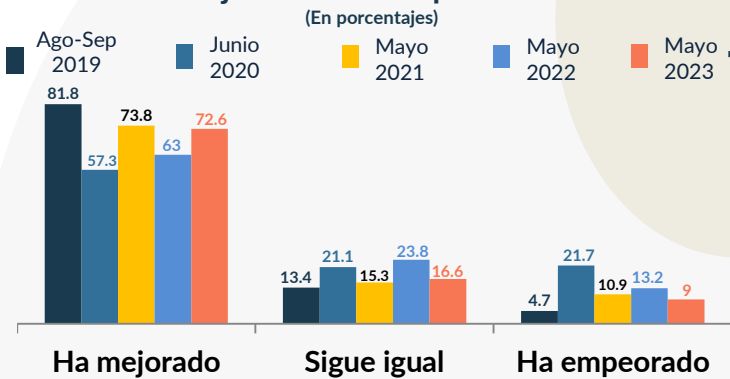

El porcentaje de la población que sostiene que la imagen del presidente ha mejorado en este cuarto año de gestión registra un incremento de **9 puntos porcentuales** respecto a la evaluación ciudadana del tercer año de trabajo de este Gobierno; pero no supera el registro de sus primeros 100 días.

¿Qué tan cercano o distante se siente usted del presidente Nayib Bukele?

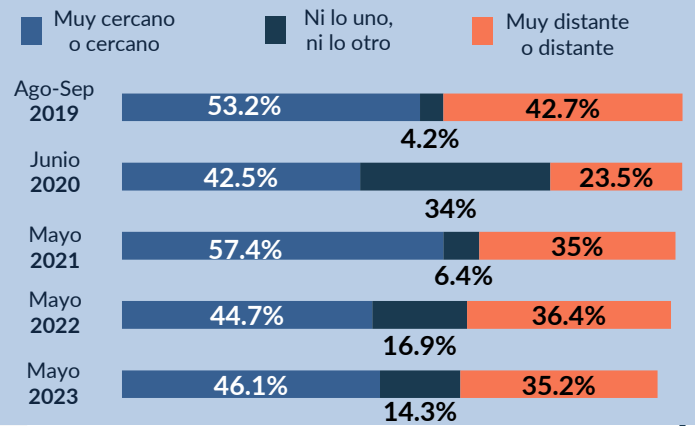

El porcentaje de la población que se siente cercana o muy cercana al presidente es de **46.1%**, un dato muy similar al registrado en su tercer año de gestión.

¿Qué tan transparente cree usted que es el Gobierno de Nayib Bukele?

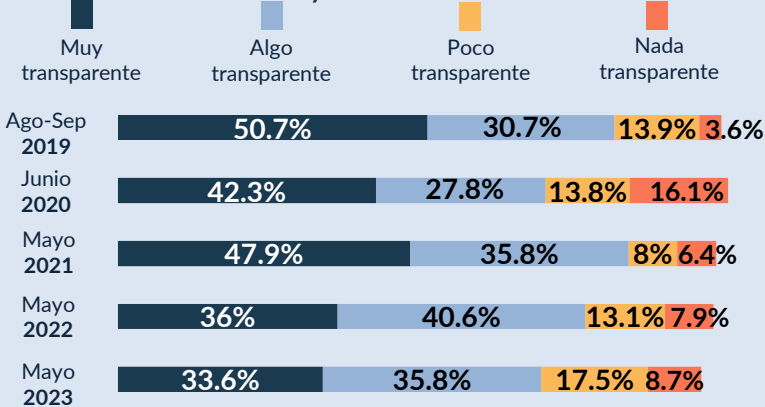

¿Qué tanta confianza tiene usted en el presidente Nayib Bukele?

