

Encuesta de evaluación de los primeros

100

días del Gobierno de Nayib Bukele



Instituto Universitario de Opinión Pública

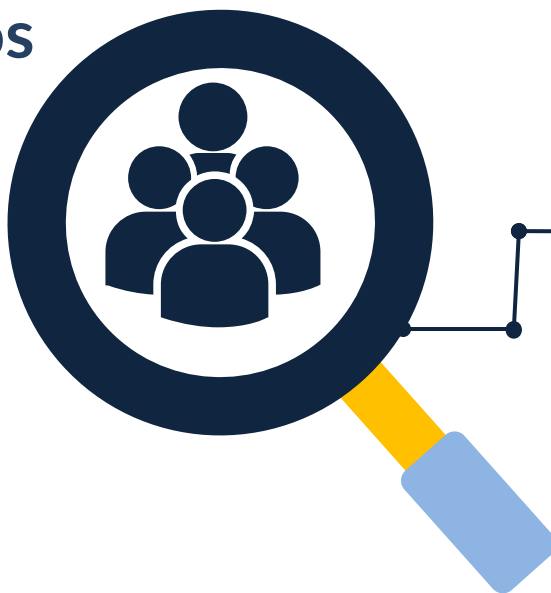

8.37

Es la calificación que la ciudadanía le otorga al presidente Nayib Bukele en sus primeros cien días de gestión.



Objetivo

Esta encuesta fue realizada con el propósito de conocer lo que piensa la ciudadanía salvadoreña sobre el trabajo que está realizando la administración Bukele en sus primeros cien días.



Metodología

Este estudio de opinión pública se realizó entre el 31 de agosto y el 8 de septiembre del 2019. Tuvo una muestra nacional de 1,236 personas de 18 años en adelante, tiene un error muestral de $\pm 2.79\%$ y un nivel de confianza del 95%.

Nivel de confianza en el presidente Nayib Bukele

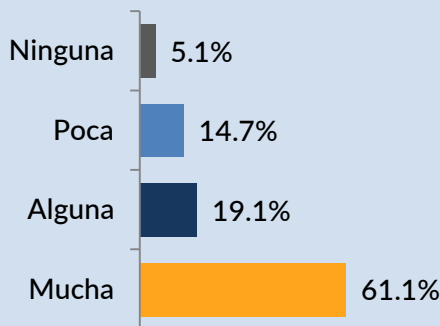

Beneficio percibido por la población con el trabajo del actual Gobierno

■ Mucho ■ Algo ■ Poco ■ Nada

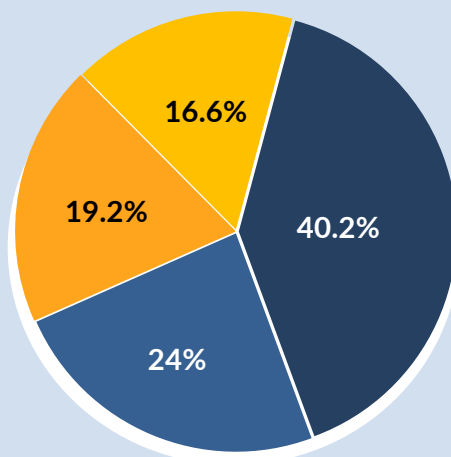

¿Cree usted que el Gobierno de Nayib Bukele está haciendo bien las cosas o que las está haciendo mal?

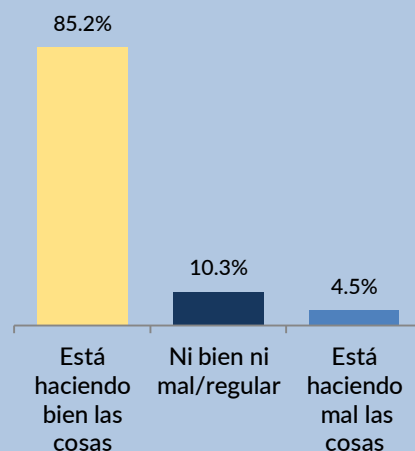

Principales problemas del país



Delincuencia 44.9%

12%

Desempleo



Violencia 11.2%



El 27.1% de la población, considera que Twitter es un medio poco o nada adecuado para transmitir la información del Gobierno a toda la población, mientras que un 67.1% opina que esta plataforma es algo o muy adecuada.



Instituto Universitario de Opinión Pública



@ludopUCA



(503) 2210-6672



iudop@uca.edu.sv

Universidad Centroamericana José Simeón Cañas (UCA), Bulevar Los Próceres, Antiguo Cuscatlán, El Salvador, C.A

Variables sociodemográficas de la Encuesta de evaluación de los primeros 100 días de Gobierno de Nayib Bukele

Sexo

Área

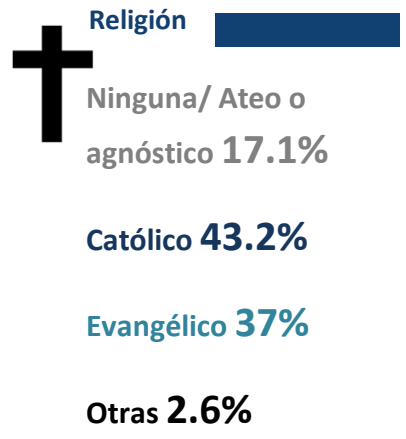
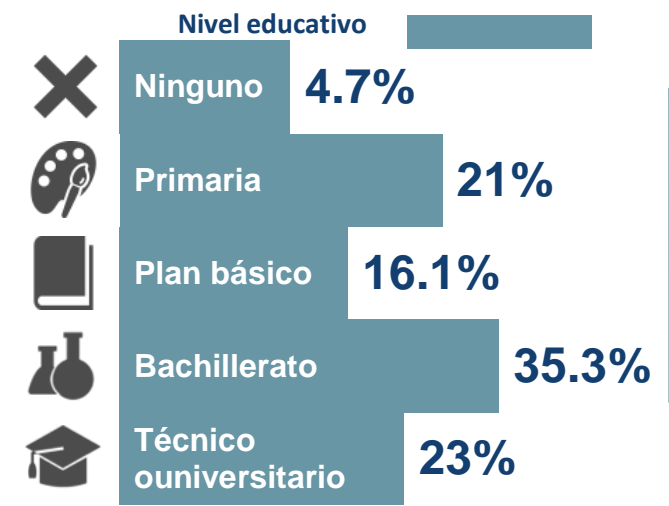
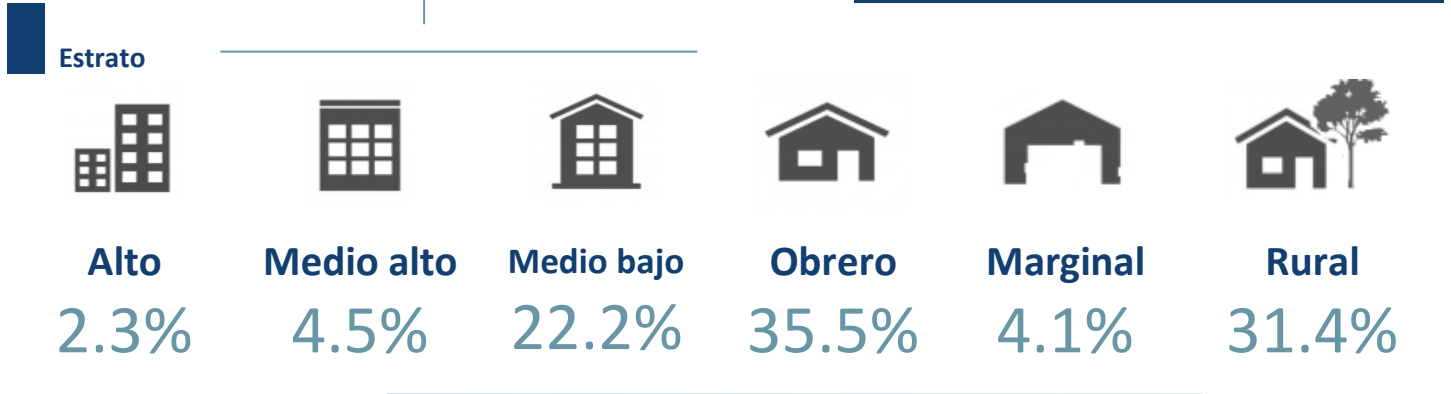
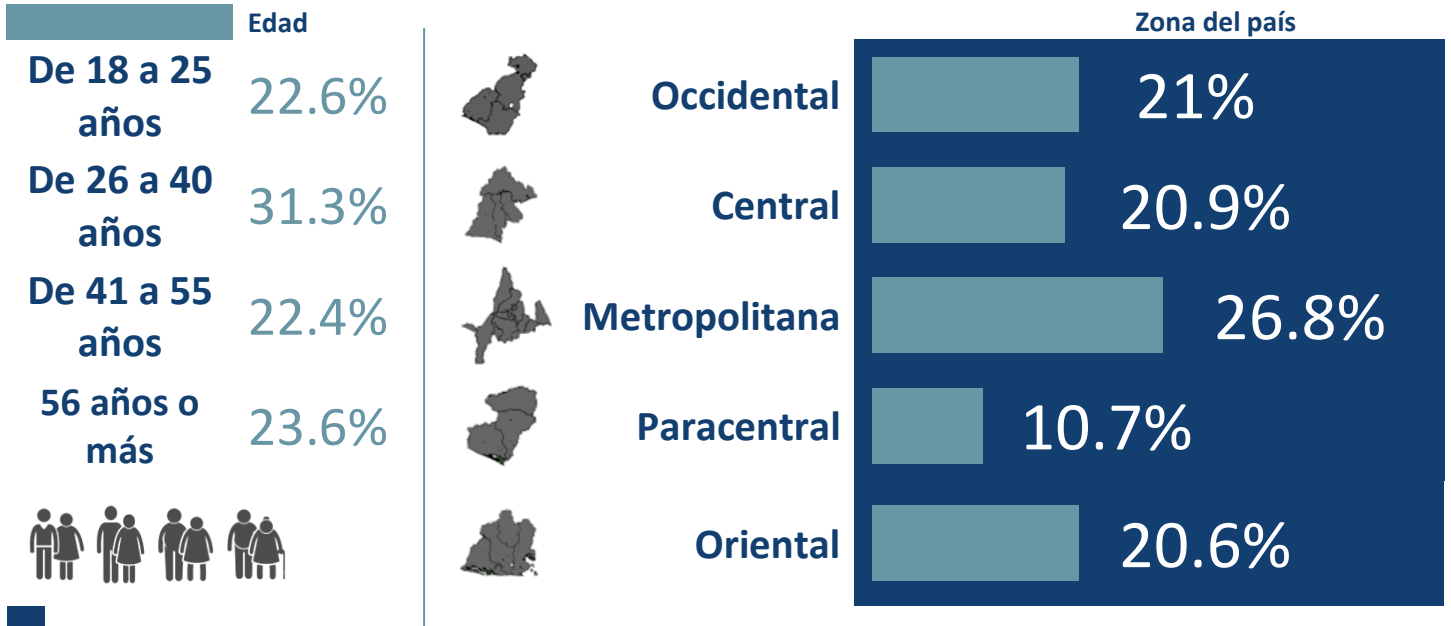
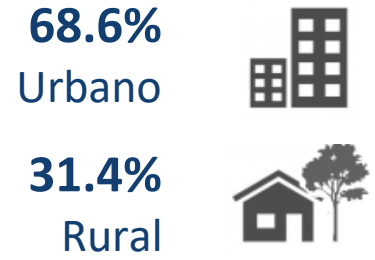

Estos datos muestran la caracterización de la muestra de este estudio académico, el cual es representativo del total de la población salvadoreña adulta.

