



Instituto Universitario  
de Opinión Pública

**Encuesta de evaluación del cuarto año de Gobierno de  
Salvador Sánchez Cerén, Asamblea Legislativa, Corte  
Suprema de Justicia y evaluación poselectoral**

CONSULTA DE OPINIÓN PÚBLICA  
DE ABRIL-MAYO 2018

Instituto Universitario de Opinión Pública Universidad  
Centroamericana José Simeón Cañas.  
San Salvador, El Salvador.  
Junio de 2018

*Serie de informes*

**145**

## ***Instituto Universitario de Opinión Pública***

***Directora ejecutiva:  
Jeannette Aguilar***

***Administradora:  
Xiomara Mariona***

***Coordinadora de estudios de opinión:  
Laura Andrade***

***Analista:  
Carmen Guevara***

***Coordinador de procesamiento:  
Juan José Huiza***

***Muestrista:  
Alba Yanira Chávez***

***Jefe de campo:  
Francisco Carbajal***

***Asistente de procesamiento:  
Blenda Mónico***

***Secretaria:  
Elsy Aracely Martínez***

*Universidad Centroamericana José Simeón Cañas  
Apartado (01) 168, San Salvador, El Salvador, C.A. Tel.  
(503) 2210-6600, ext. 415 Telefax, (503) 2210-6672  
Correo electrónico: jaguilar@uca.edu.sv*

## I. ENCUESTA Y POBLACIÓN ENCUESTADA

### 1.1. Generalidades de la encuesta

El Instituto Universitario de Opinión Pública (Iudop) de la Universidad Centroamericana José Simeón Cañas (UCA), realizó entre el 21 de abril y el 1 de mayo de 2018, una encuesta de opinión pública con el propósito de conocer las opiniones de los salvadoreños sobre el trabajo de la administración Sánchez Cerén en su cuarto año de Gobierno, así como sobre el desempeño de la Asamblea Legislativa saliente y de la Corte Suprema de Justicia. Con este sondeo también se buscó conocer las opiniones de los salvadoreños sobre el proceso electoral del pasado 4 de marzo de 2018.

El instrumento de este sondeo estuvo organizado en seis apartados. El primero recopila los datos generales de las personas encuestadas tales como el sexo, la edad y el partido político de su preferencia.

El segundo apartado estuvo dedicado a conocer la evaluación que los ciudadanos hacen del Gobierno de Sánchez Cerén, al cumplirse su cuarto año de gestión. Para ello, se consultó sobre los cambios positivos o negativos con la gestión del actual Gobierno, así como sobre el principal logro y el mayor fracaso gubernamental identificado. Esta sección también incluyó preguntas para indagar la percepción de la gente sobre qué tanto el presidente ha escuchado sus demandas y les ha beneficiado como ciudadanos. Asimismo, se consultó sobre la percepción de independencia del mandatario en la toma de decisiones y se pidió a los entrevistados que calificaran el desempeño del cuarto año de Gobierno de Salvador Sánchez Cerén en una escala de 0 a 10. Esta sección incluyó además un bloque de preguntas que indagaron las valoraciones de la población sobre diferentes aspectos como la situación económica del país, la situación económica familiar, la delincuencia y la atención en los hospitales públicos, entre otros.

En este apartado se consultó también a la gente sus opiniones sobre el cumplimiento de algunas de las principales promesas de campaña hechas por Sánchez Cerén, sobre las principales tareas que debería asumir el Ejecutivo en su último año de Gobierno y sobre la situación y las políticas de seguridad en el país. Un bloque de preguntas de esta sección estuvo dedicado a conocer la percepción del público sobre la actuación policial y el desempeño de la Fiscalía General de la República, entre otros temas. Este apartado incluyó además una batería de preguntas dirigida a evaluar algunos Ministerios del Gobierno. Para ello, se le pidió a la población que otorgara una calificación en una escala de 0 a 10, a entidades como El Ministerio de Salud, Economía, Agricultura y Ganadería, Gobernación, Justicia y Seguridad y la Secretaría de Inclusión Social, entre otros.

El tercer bloque de preguntas estuvo dedicado a evaluar desde la perspectiva ciudadana el trabajo de la Asamblea Legislativa saliente, a través de distintas preguntas para evaluar el desempeño de los diputados que estaban concluyendo su mandato.

El cuarto apartado reúne preguntas que buscaron evaluar el desempeño de los magistrados de la Corte Suprema de Justicia, la percepción de independencia de esta entidad y sobre los fines de algunas sentencias.

Un quinto apartado estuvo dedicado a conocer las opiniones de la gente sobre el pasado proceso electoral, para lo cual se exploraron entre los ciudadanos las razones a las que atribuyen el alto nivel de ausentismo en las urnas y el considerable número de votos nulos y abstenciones registrados en el evento electoral de marzo de 2018. A la vez, se incorporó un bloque de preguntas dirigidas a evaluar el desempeño del Tribunal Supremo Electoral, la confianza pública hacia esta entidad, así como las percepciones sobre qué tanto el resultado electoral expresa la voluntad del pueblo. Se abordaron además las opiniones de la gente sobre la derrota electoral del FMLN y la ventaja obtenida por el partido Arena, así como sobre la necesidad de que exista una oferta partidaria de izquierda y derecha distinta a los partidos mayoritarios. La encuesta también profundizó sobre el historial de votación de las personas en distintas elecciones celebradas en el país desde el 2009, así como sobre el comportamiento electoral manifestado en las urnas durante los pasados comicios.

Finalmente, en un último apartado se incluyó un bloque de preguntas para conocer el grado de apoyo de la población al aborto terapéutico frente a tres posibles situaciones: embarazo extrauterino, embarazo de un feto con anencefalia o ausencia de cerebro y ante el embarazo de una niña resultante de una violación. Esta sección concluye con preguntas sobre datos generales de la población encuestada como su condición ocupacional, su gasto promedio familiar, su religión y exposición a medios de comunicación.

## 1.2. Selección de la muestra nacional

El procedimiento de muestreo se diseñó de manera que la muestra resultante reflejase lo más fielmente posible la totalidad de la población adulta salvadoreña, esto según las proyecciones poblacionales para el 2017-2018, del VI Censo de Población y V de Vivienda 2007, de la Dirección General de Estadísticas y Censos del Ministerio de Economía (Digestyc).

El total de encuestas a realizar considerando un 95% de confiabilidad (Z), una varianza del 50% ( $\sigma^2$ ) y un error muestral (E) del 2.76%, fue de 1,260 entrevistas y se estableció haciendo uso de la siguiente fórmula diseñada para poblaciones grandes o infinitas:

$$n = \frac{Z^2 pq}{E^2}$$

donde,

$$n = \frac{(1.96)^2 (0.50) (0.50)}{(0.027608372)^2} = 1,260$$

Posteriormente, se determinó el número de encuestas que deberían ser hechas en cada uno de los 14 departamentos del país según la cantidad poblacional en cada uno de ellos, de acuerdo a las proyecciones poblacionales para el 2017-2018, del VI Censo de Población y V de Vivienda 2007. Por ejemplo, el Departamento de San Salvador concentra al 27.8% de la población mayor de 18 años del país, por lo que del total de 1,260 entrevistas, 350 deberían ser aplicadas en este departamento. Asimismo, el Departamento de Morazán concentra para este mismo año solo 3.03% de la población adulta del país, lo que para la muestra nacional significaría un total de 38 entrevistas. El detalle de la distribución de la población según las proyecciones poblacionales para el 2017-2018, así como de la muestra de 1,260 entrevistas a nivel departamental, y su distribución urbana y rural se exponen en el Cuadro A.

**Cuadro A.**  
**Distribución de la población mayor de 18 años según proyecciones para 2017-2018**  
**y de la muestra según departamento y zonas urbanas y rurales.**

Departamento	Total			Urbana			Rural		
	Habitantes		Muestra total	Habitantes		Muestra total	Habitantes		Muestra total
	n	%		n	%		n	%	
Ahuachapán	242,788	5.22%	<b>66</b>	142,347	58.63%	<b>39</b>	100,441	41.37%	<b>27</b>
Santa Ana	438,490	9.43%	<b>119</b>	311,423	71.02%	<b>85</b>	127,067	28.98%	<b>34</b>
Sonsonate	333,017	7.16%	<b>90</b>	246,204	73.93%	<b>67</b>	86,813	26.07%	<b>23</b>
Chalatenango	150,891	3.24%	<b>41</b>	49,307	32.68%	<b>13</b>	101,584	67.32%	<b>28</b>
La Libertad	568,506	12.22%	<b>154</b>	464,247	81.66%	<b>126</b>	104,259	18.34%	<b>28</b>
San Salvador	1,293,576	27.81%	<b>350</b>	1,195,367	92.41%	<b>323</b>	98,209	7.59%	<b>27</b>
Cuscatlán	193,612	4.16%	<b>52</b>	86,772	44.82%	<b>23</b>	106,840	55.18%	<b>29</b>
La Paz	242,438	5.21%	<b>66</b>	137,971	56.91%	<b>38</b>	104,467	43.09%	<b>28</b>
Cabañas	115,921	2.49%	<b>31</b>	42,742	36.87%	<b>11</b>	73,179	63.13%	<b>20</b>
San Vicente	131,871	2.83%	<b>36</b>	66,358	50.32%	<b>18</b>	65,513	49.68%	<b>18</b>
Usulután	268,595	5.77%	<b>73</b>	148,932	55.45%	<b>40</b>	119,663	44.55%	<b>33</b>
San Miguel	346,829	7.46%	<b>94</b>	187,282	54.00%	<b>51</b>	159,547	46.00%	<b>43</b>
Morazán	140,795	3.03%	<b>38</b>	37,001	26.28%	<b>10</b>	103,794	73.72%	<b>28</b>
La Unión	184,322	3.96%	<b>50</b>	66,904	36.30%	<b>18</b>	117,418	63.70%	<b>32</b>
<b>Total</b>	<b>4,651,651</b>	<b>100%</b>	<b>1,260</b>	<b>3,182,857</b>	<b>68.42%</b>	<b>862</b>	<b>1,468,794</b>	<b>31.58%</b>	<b>398</b>

La forma de selección de la muestra fue polietápica escogiendo en primer lugar los municipios a ser incluidos, luego los segmentos en las zonas urbanas y los cantones en las zonas rurales dentro de cada municipio. Finalmente se seleccionaron los hogares dentro de cada segmento o cantón. Una vez determinada la cantidad de encuestas que deberían hacerse en cada departamento de acuerdo a su peso poblacional, se estableció realizar 30 entrevistas por municipio, tomando como base un criterio de eficiencia y efectividad. Luego, se procedió a la selección de los municipios dentro de cada departamento.

Un primer paso fue establecer el número de municipios necesarios para cubrir la cantidad de encuestas en cada departamento, y posteriormente realizar una selección sistemática de estos. Para ello, se listaron los municipios por departamento en forma ascendente, es decir, comenzando del más pequeño en población al más grande en cada departamento. Así, por ejemplo, en el departamento de San Salvador, el listado comenzó con el municipio de El Paisnal que es el más pequeño (14,373 habitantes) y terminó con el municipio de Soyapango, que es el más grande con una población de 277,761 habitantes.

El segundo paso fue sumar en forma acumulativa las poblaciones de cada uno de los municipios listados. Luego, se obtuvo un intervalo poblacional que determinarían los municipios que deberían ser seleccionados. En cada departamento, este intervalo resultó de dividir la cantidad total de la población de cada departamento, entre el número de municipios necesarios para completar las entrevistas en cada uno de los departamentos.

El tercer paso fue determinar un punto de inicio para seleccionar los municipios dentro de cada departamento, para lo cual se hizo uso de una tabla de números aleatorios entre 0 y 1. El número aleatorio obtenido se multiplicó por el total de la población del departamento, para poder determinar el punto de inicio de la selección sistemática y el primer municipio a incluir dentro de la muestra.

Tomando el ejemplo del departamento de San Salvador el número aleatorio obtenido fue de 0.937365388; este número se multiplicó por la población total del departamento (1,752,662), lo que dio un valor de 1,642,884. El municipio que en la suma acumulativa comprendía este valor era Soyapango, por lo tanto ese municipio fue el primer seleccionado. Para elegir el segundo municipio, se le sumó a dicho valor el intervalo poblacional resultante de dividir la cantidad total de la población del departamento (que en el caso de San Salvador es de (1,752,662) entre el total de los municipios necesarios para completar la muestra (que en San Salvador era de 12 municipios). En el caso de San Salvador el intervalo poblacional fue de 146,055. Al sumar el primer valor obtenido con el intervalo el valor resultó ser 1,788,939, el cual sobrepasa a la población total, por lo que se procede a efectuar la siguiente resta:  $1,788,939 - 1,752,662 = 36,277$ . Este valor corresponde a Santiago Texacuangos en la frecuencia acumulada.

Con este procedimiento, se escogió el municipio donde se completaba la nueva cifra, y así sucesivamente hasta completar el número de municipios deseados para el departamento. Este mismo procedimiento se utilizó hasta completar el número de municipios requeridos en este departamento. En las ocasiones en las que el número de entrevistas a realizar en un departamento no coincidió con un número múltiplo de 30, se eligió otro municipio adicional para completar las entrevistas necesarias en el departamento.

Con este procedimiento, en San Salvador fueron elegidos 12 municipios siguiendo el intervalo poblacional. En el Cuadro B se detalla cómo se seleccionaron los municipios. En la segunda columna se muestra la población de cada municipio; en la tercera, la población acumulada y en la última columna, se especifica el orden en el cual fueron escogidos los municipios. Los municipios seleccionados aparecen sombreados. Como puede verse, cuando la aplicación de la sumatoria del intervalo de razón excede la población total del departamento, se acumula para comenzar de nuevo el procedimiento, lo que permite seleccionar municipios pequeños que están al inicio del listado. En los casos en que el intervalo poblacional se acumuló en el mismo municipio, la selección de este se repitió hasta que la sumatoria de dicho intervalo alcanzó un número mayor que el de la población acumulada para ese municipio.

**Cuadro B.**  
**Ejemplo de selección de municipios del departamento de San Salvador**

Municipio	Población	Población acumulada	Orden de selección
El Paisnal	14,373	14,373	
Rosario de Mora	14,384	28,758	
Santiago Texacuangos	22,106	50,864	2
Aguilares	23,677	74,541	
Guazapa	26,394	100,935	
Santo Tomás	29,240	130,174	
Nejapa	32,857	163,031	
Panchimalco	46,648	209,680	3
Ayutuxtepeque	46,927	256,607	
San Marcos	70,550	327,157	
Cuscatancingo	82,425	409,581	4
San Martín	101,392	510,974	5
Delgado	126,400	637,374	6
Ilopango	129,077	766,451	
Tonacatepeque	137,802	904,252	7
Mejicanos	141,711	1,045,963	8
Apopa	176,397	1,222,360	9, 10
San Salvador	252,541	1,474,901	11
Soyapango	277,761	<b>1,752,662</b>	1, 12

Una vez seleccionados los municipios, se procedió a seleccionar las áreas dentro de cada municipio que deberían ser incluidas en la muestra. Para ello se realizaron dos procedimientos distintos en función de la naturaleza de la zona del municipio. Para las zonas urbanas se procedió a dividir el municipio en segmentos poblacionales con base en los mapas de la Dirección General de Estadísticas y Censos (Digestyc); mientras que para las zonas rurales se designó a los cantones como la unidad poblacional y se listaron los mismos para ser elegidos de forma aleatoria.

Por otra parte, para la selección de la muestra por cuotas de sexo y edad, fue necesario segmentar a la población por sexo y en rangos de edades de 18 a 34 años y de 35 años y más. De igual forma se calculó el porcentaje de representatividad que poseen cada uno de ellos en la población mayor de 18 años de edad a nivel nacional y así, distribuir la muestra que en este caso es de 1,260 entrevistas, según el peso que estas poseen de acuerdo a las proyecciones de 2017-2018 del VI Censo de Población y V de Vivienda. Este mismo procedimiento se realizó en cada uno de los 14 departamentos de manera que la muestra estuviese distribuida conforme a cada uno de los pesos estadísticos de sexo y edad, a fin de obtener una muestra representativa a nivel nacional.

En el caso de las zonas urbanas, el proceso de selección de los segmentos en donde se aplicaría la encuesta fue sistemático, con un punto de arranque aleatorio utilizando los mapas de la Digestyc. Cada mapa de los municipios muestra una zona urbana de 2,000 a 15,000 viviendas y fue dividido en segmentos numerados correlativamente siguiendo una secuencia en espiral. Cada segmento es un conglomerado de entre 150 y 300 viviendas.

Una vez divididos los mapas, se procedió a calcular una constante que permitiera seleccionar los segmentos. Para ello, se estableció, por razones de recursos y distribución del personal, que en cada segmento seleccionado se deberían hacer 10 entrevistas, de tal manera que en cada zona urbana de cada municipio debía escogerse el número de segmentos necesarios para completar el número de entrevistas a realizarse en la zona urbana del municipio. Para determinar el número de segmentos urbanos a cubrir en cada municipio, se dividió el número de encuestas a realizar en la zona urbana de cada municipio entre 10 (que fue el número de entrevistas a hacer por segmento).

Luego, para cada mapa urbano se dividió el número de segmentos del mapa del municipio entre el número de segmentos que debían ser encuestados. La operación anterior, dio como resultado una cifra que se convirtió en un intervalo de razón fija, según la cual se escogió los segmentos en función de un punto de arranque aleatorio. Por ejemplo, si la división del número total de segmentos entre el número de segmentos a escoger dio como resultado 7, se eligió aleatoriamente un número entre 1 y el 7, y a partir de ese número se escogieron los segmentos en un intervalo de cada 7 segmentos. Más concretamente, si el número elegido aleatoriamente fue el 5, se escogió el segmento con el mismo número, luego se contaron 7 segmentos más y se eligió el segmento número 12, y así sucesivamente hasta obtener el número de segmentos estipulado para ese municipio. En los segmentos urbanos seleccionados, se realizaron las entrevistas, casa por casa.

En el caso de las zonas rurales, el procedimiento fue mucho más simple. Como ha sido señalado, se determinó que los cantones fuesen las unidades de selección poblacional y se estipuló realizar 10 entrevistas por cantón. Dado que no se tiene información sobre la distribución de la población en los cantones, simplemente se listaron los cantones en cada municipio y, en función del número de entrevistas a realizar en la zona rural de cada municipio, se hizo una selección al azar para elegir los cantones que serían incluidos en la muestra. El procedimiento de selección de los segmentos en la zona urbana, y de los cantones en la zona rural de cada municipio del país, permitió la aleatoriedad y la dispersión en la elección de la muestra, lo que aseguró la representatividad poblacional del estudio.

Finalmente, en la última etapa del muestreo, las encuestas se distribuyeron tomando como base las cuotas por sexo y edad, conforme a los parámetros poblacionales. Esto logró dos propósitos. En primer lugar, asegurar una distribución de la muestra encuestada equivalente a la distribución de la población total en función de las variables fundamentales de sexo y edad y, en segundo lugar, eliminar el criterio de selección personal del encuestador al escoger la persona que debe ser entrevistada en cada hogar visitado.

La aplicación del cuestionario se hizo por aproximación sistemática a los hogares ubicados en los segmentos y los cantones seleccionados de cada uno de los municipios elegidos. Los entrevistadores explicaban a las personas abordadas, los objetivos y el tema general de la encuesta. En cada caso, se entrevistó a una persona por hogar que cumpliera con las características de sexo y edad que se estipuló previamente y que voluntariamente aceptó responder la encuesta. Cuando en un segmento, un ciudadano rechazó la solicitud de responder la encuesta, se buscó dentro del mismo segmento a una persona con las mismas



características de edad y sexo establecidas en la muestra.

### **1.3. Procesamiento de la información**

Para el levantamiento de los datos de la encuesta se utilizaron dispositivos Android. El uso de estos dispositivos tuvo como objetivo mejorar el procesamiento y la recolección de la información. Algunas de las ventajas del uso de esta tecnología es que se reduce la probabilidad de error, el índice de omisión de respuesta y los tiempos generales de aplicación, permitiendo obtener tiempo adicional para el análisis de los datos, ya que la información recolectada por los encuestadores en campo es descargada diariamente a un servidor de base de datos, lo cual permite verificar la cantidad y calidad de las encuestas que se están aplicando.

El procesamiento de la información se hizo de forma automática. En primer lugar se realizó el proceso de sincronización del servidor de base de datos del ludop para luego ejecutar el vaciado de la información en formato CSV (comma-separated values). Posteriormente, la información recopilada fue trasladada al programa estadístico SPSS (Statistical Program for Social Sciences), con el objetivo de realizar con este paquete computacional todos los análisis necesarios para la elaboración del informe, así como también, la elaboración de cuadros y gráficos.

La muestra final fue sometida a un proceso de ponderación, siendo la variable de ponderación el área en la que reside el entrevistado, sea esta urbana o rural, con el objeto de que esta se acercara más a los porcentajes reales de la población mayor de 18 años en el país. Este proceso se realizó utilizando las proyecciones poblacionales para el 2017- 2018, del VI Censo de Población y V de Vivienda 2007 de Digestyc, del Ministerio de Economía, en el que se consideran los porcentajes urbano y rural a nivel nacional. Basado en esto, se calculó el peso que debe tener la muestra urbana y rural del país, la cual se conoce como muestra pesada. Para calcular el factor de ponderación de cada sector se utiliza la razón entre la muestra pesada y la muestra real de cada zona:  $(F = mp/mr)$ . El factor de ponderación indica el valor que tiene cada encuesta realizada al interior de la muestra nacional, por lo que se multiplicó cada una de ellas por el valor correspondiente al área donde se realizó. De esta manera se obtuvo una muestra proporcional a la cantidad de habitantes por zona urbana y rural.

Es importante señalar que el factor de expansión, que se utiliza para la ponderación de la base de datos en SPSS, le concede a la muestra el peso proporcional a la población proyectada, por lo que al ponderar los casos, la variable POND evalúa los casos y según el peso visibiliza o no el total exacto de los casos dentro del estudio. En varios de los procedimientos estadísticos en los cuales se utiliza la ponderación de variables, se puede generar una ponderación de réplica y simplemente redondear las ponderaciones fraccionarias al número entero más cercano. Esto explica porqué en algunos casos las sumatorias de las opciones de respuesta de algunos ítems pueden fluctuar una o más centésimas arriba o debajo del 100%.

### **1.4. Las características de la muestra final**

La muestra obtenida fue de 1,263 entrevistas válidas, las cuales fueron realizadas en 39 municipios de los 14 departamentos de la República. Esta muestra tiene representatividad nacional y un error muestral de  $\pm 0.0276\%$ . Este error muestral implica que las conclusiones derivadas del estudio en la población tienen representatividad a nivel nacional, y que los estadísticos pueden fluctuar, a lo sumo, dos punto setenta y seis por arriba o por debajo de los

valores reales de los parámetros poblacionales. Esto permite hacer inferencias y generalizaciones con un bajo margen de error, y por tanto, con mayor precisión. A nivel nacional el 48.3% de los encuestados pertenece al sexo masculino y el 51.7% corresponde al sexo femenino. Por otro lado, el 68.4% reside en el área urbana y el 31.6% en las zonas rurales del país.

Finalmente, los departamentos fueron agrupados en cinco zonas: zona occidental (Ahuachapán, Santa Ana y Sonsonate), zona central (La Libertad, Chalatenango y el área rural de San Salvador), zona metropolitana (área urbana de San Salvador y área urbana de Antigua Cuscatlán y Santa Tecla), zona paracentral (Cuscatlán, Cabañas, San Vicente y La Paz) y zona oriental (Usulután, San Miguel, Morazán y La Unión).

## 1.5. Resultados sociodemográficos

**Cuadro C**  
**Distribución de la población encuestada según departamento y estrato social**

		ESTRATO						Total	
DEPARTAMENTO		Alto	Medio alto	Medio bajo	Obrero	Marginal	Rural	N	%
<b>%</b>		<b>1.3</b>	<b>6.2</b>	<b>24.3</b>	<b>35.5</b>	<b>1.2</b>	<b>31.6</b>		<b>100.0</b>
<b>N</b>		<b>16</b>	<b>78</b>	<b>307</b>	<b>448</b>	<b>15</b>	<b>399</b>	<b>1263</b>	
<b>Departamento</b>	Ahuachapán	0	0	14	25	0	27	66	5.2
	Santa Ana	1	15	36	33	0	35	120	9.5
	Sonsonate	0	3	16	48	0	23	90	7.1
	Chalatenango	0	0	8	5	0	28	41	3.2
	La Libertad	0	7	51	59	9	28	154	12.2
	San Salvador	8	19	104	187	6	27	351	27.8
	Cuscatlán	1	7	7	8	0	29	52	4.1
	La Paz	1	5	15	17	0	28	66	5.2
	Cabañas	1	5	1	4	0	20	31	2.5
	San Vicente	0	2	7	9	0	18	36	2.9
	Usulután	0	2	21	17	0	33	73	5.8
	San Miguel	2	8	21	20	0	43	94	7.4
	Morazán	2	2	4	2	0	28	38	3.0
	La Unión	0	3	2	14	0	32	51	4.0

**Cuadro D**  
**Distribución de la población total encuestada según municipio**

<b>MUNICIPIO</b>	<b>N</b>	<b>%</b>
<b>%</b>		<b>100.0</b>
<b>N</b>	<b>1263</b>	
<b>Municipio</b>		
Tacuba	30	2.4
Ahuachapán	36	2.9
Santa Ana	60	4.8
Texistepeque	24	1.9
Metapán	36	2.9
Armenia	30	2.4
Sonsonate	30	2.4
Nahuilingo	30	2.4
Nueva Concepción	41	3.2
San José Villanueva	30	2.4
Quezaltepeque	30	2.4
San Juan Opico	30	2.4
Colón (Lourdes)	30	2.4
Santa Tecla	34	2.7
Soyapango	50	4.0
Santiago Texacuangos	30	2.4
Panchimalco	30	2.4
Cuscatancingo	30	2.4
San Martín	30	2.4
Delgado	30	2.4
Tonacatepeque	30	2.4
Mejicanos	31	2.5
Apopa	60	4.8
San Salvador	30	2.4
San Pedro Perulapán	30	2.4
San Bartolomé Perulapía	22	1.7
San Luis Talpa	30	2.4
Zacatecoluca	36	2.9
Victoria	31	2.5
Tecoluca	36	2.9
Concepción Batres	25	2.0
Puerto el Triunfo	24	1.9
Usulután	24	1.9
San Luis de la Reina	30	2.4
El Tránsito	29	2.3
San Miguel	35	2.8
San Francisco Gotera	38	3.0
Conchagua	31	2.5
Lislique	20	1.6

**Cuadro E**  
**Distribución de la población rural encuestada según cantón**

<b>CANTÓN</b>		<b>N</b>	<b>%</b>
<b>%</b>			<b>100.0</b>
<b>N</b>		<b>399</b>	
<b>Cantón</b>	Loma Larga	12	3.0
	Chinamas	8	2.0
	El Junquillo	7	1.8
	Ayuta	8	2.0
	Ranchador	8	2.0
	Santo Tomás	10	2.5
	Belén Güijat	9	2.3
	Tres Ceibas	8	2.0
	Santa Emilia	8	2.0
	El Guayabo	7	1.8
	Los Chilamates	10	2.5
	Sunapa	10	2.5
	La Potensiana	8	2.0
	Las Dispensas	7	1.8
	Primavera	7	1.8
	Barranca Honda	7	1.8
	El Matazano	7	1.8
	Asino	13	3.3
	Los Planes de Renderos	14	3.5
	La Cruz	9	2.3
	Buenos Aires	8	2.0
	Las Lomas	12	3.0
	Zambombero	13	3.3
	El Socorro	8	2.0
	Platanares	7	1.8
	Santa Marta	10	2.5
	El Zapote	10	2.5
	El Arco	9	2.3
	San Nicolás Lempa	9	2.3
	La Danta	12	3.0
	El Espíritu Santo	10	2.5
	Talpetate	11	2.8
	El Ostucal	14	3.5
	Primavera	12	3.0
	Miraflores	9	2.3
	San Antonio Silva	8	2.0
	El Norte	10	2.5
	San Francisquito	9	2.3
	El Triunfo	9	2.3
	El Güisquil	10	2.5
	Piedra Blanca	9	2.3
	Agua Fría	13	3.3

**Cuadro F**  
**Distribución de la población según grupos de edad y sexo**  
**(En porcentajes)**

SEXO						
EDAD		Masculino	Femenino	N	Total	%
<b>%</b>		<b>48.2</b>	<b>51.8</b>			<b>100.0</b>
<b>N</b>		<b>609</b>	<b>654</b>	<b>1263</b>		
<b>Edad</b>	De 18 a 25 años	28.7	18.5	296		23.4
	De 26 a 40 años	24.8	33.2	368		29.1
	De 41 a 55 años	19.2	25.5	284		22.5
	56 años y más	27.3	22.8	315		24.9

**Cuadro G**  
**Distribución de la población según religión y sexo**  
**(En porcentajes)**

SEXO						
RELIGIÓN		Masculino	Femenino	N	Total	%
<b>%</b>		<b>48.2</b>	<b>51.8</b>			<b>100.0</b>
<b>N</b>		<b>608</b>	<b>654</b>	<b>1262</b>		
<b>Religión</b>	Ninguna / agnóstico o ateo	19.6	9.3	180		14.3
	Católico	42.4	49.1	579		45.9
	Evangélico	34.5	36.4	448		35.5
	Otras	3.5	5.2	55		4.4

**Cuadro H**  
**Distribución de la población según el partido de preferencia y sexo**  
**(En porcentajes)**

		SEXO			Total	
PARTIDO DE PREFERENCIA		Masculino	Femenino	N	%	
<b>%</b>		<b>48.2</b>	<b>51.8</b>		<b>100.0</b>	
<b>N</b>		<b>609</b>	<b>654</b>	<b>1263</b>		
<b>Partido de preferencia</b>	Ninguno	46.8	50.6	616	48.8	
	Arena	25.5	27.8	337	26.7	
	FMLN	17.1	13.0	189	15.0	
	GANA	1.5	1.8	21	1.7	
	Nuevas ideas (en formación)	5.6	3.8	59	4.7	
	Otros partidos	3.1	1.5	29	2.3	
	No sabe, no responde	.5	1.4	12	1.0	

## 1.6. Resultados generales

**Cuadro 1**  
**En su opinión, ¿cuál es el principal problema que enfrenta actualmente El Salvador? según variables**  
**(En porcentajes)**

VARIABLES		RESPUESTA											
		1	2	3	4	5	6	7	8	9	10	11	12
<b>%</b>		<b>1.0</b>	<b>52.3</b>	<b>7.3</b>	<b>4.8</b>	<b>11.2</b>	<b>12.3</b>	<b>2.7</b>	<b>2.5</b>	<b>2.5</b>	<b>1.3</b>	<b>1.0</b>	<b>1.1</b>
<b>N</b>		<b>13</b>	<b>661</b>	<b>92</b>	<b>61</b>	<b>141</b>	<b>155</b>	<b>34</b>	<b>32</b>	<b>32</b>	<b>16</b>	<b>12</b>	<b>14</b>
<b>Zona del país</b>	Occidental	1.1	48.2	8.3	5.1	13.0	13.0	3.3	2.2	1.8	1.8	1.1	1.1
	Central	.4	55.0	6.8	5.4	9.3	11.8	3.9	3.6	1.8	1.4	.4	.4
	Metropolitana	.9	53.8	7.9	2.5	11.6	12.3	1.3	3.5	3.5	1.6	.9	.3
	Paracentral	2.3	54.9	7.5	7.5	6.8	10.5	1.5	2.3	2.3	.8	1.5	2.3
	Oriental	1.2	50.8	5.9	5.5	12.9	12.9	3.1	.8	3.1	.4	1.2	2.3
<b>Estrato</b>	Alto	.0	75.0	.0	12.5	6.3	6.3	.0	.0	.0	.0	.0	.0
	Medio alto	.0	48.7	3.8	5.1	9.0	15.4	2.6	6.4	3.8	2.6	2.6	.0
	Medio bajo	1.0	55.7	4.9	3.6	9.1	15.3	2.9	2.0	2.3	2.3	1.0	.0
	Obrero	1.6	49.3	8.7	4.5	13.8	12.3	2.7	2.2	2.0	1.3	.7	.9
	Marginal	.0	53.3	20.0	6.7	13.3	6.7	.0	.0	.0	.0	.0	.0
	Rural	.8	52.9	8.0	5.8	10.3	9.8	2.8	2.8	3.3	.3	1.0	2.5
<b>Sexo</b>	Hombre	1.1	53.9	8.7	4.6	8.7	8.9	3.0	3.6	3.3	1.8	1.3	1.1
	Mujer	.9	50.9	6.0	5.0	13.5	15.4	2.4	1.5	1.8	.8	.6	1.1
<b>Edad</b>	De 18 a 25 años	1.4	46.3	7.1	3.0	12.8	17.9	2.7	3.7	.7	1.7	.3	2.4
	De 26 a 40 años	1.4	57.3	7.1	3.8	10.3	10.9	2.4	1.4	2.7	.8	1.4	.5
	De 41 a 55 años	.4	55.6	7.4	3.5	9.9	10.9	3.2	3.5	2.5	1.8	.4	1.1
	56 años y más	1.0	49.2	7.6	8.9	11.7	9.8	2.5	1.9	4.1	1.0	1.6	.6
<b>Religión</b>	Ninguna / agnóstico o ateo	.6	50.0	11.7	4.4	11.7	11.1	2.8	2.2	1.7	1.7	1.1	1.1
	Católico	.7	53.9	6.0	4.7	11.7	11.4	2.4	3.1	2.8	1.2	1.0	1.0
	Evangélico	1.6	51.1	7.6	4.7	9.8	14.7	3.1	1.8	2.5	1.1	.9	1.1
	Otras	1.8	52.7	3.6	9.1	14.5	5.5	1.8	3.6	3.6	1.8	.0	1.8
<b>Partido de preferencia</b>	Ninguno	.8	48.4	6.0	5.4	13.5	13.1	3.4	3.1	2.9	1.8	.6	1.0
	Arena	.6	58.5	5.6	3.9	9.5	13.4	2.4	1.2	2.4	.6	.9	1.2
	FMLN	2.6	51.3	10.6	6.3	7.9	10.6	1.1	2.6	2.1	1.6	2.1	1.1
	GANA	4.8	66.7	9.5	.0	9.5	.0	4.8	.0	.0	.0	.0	4.8
	Nuevas ideas (en formación)	.0	55.9	11.9	5.1	10.2	10.2	.0	3.4	1.7	.0	1.7	.0
	Otros partidos	.0	55.2	17.2	.0	6.9	6.9	6.9	3.4	3.4	.0	.0	.0
	No sabe, no responde	.0	50.0	16.7	.0	8.3	8.3	.0	8.3	.0	.0	.0	8.3

P4.

### DETALLE DE RESPUESTA:

1. Ninguno
2. Delincuencia / inseguridad
3. Desempleo
4. Pobreza
5. Economía / alto costo de la vida / dolarización
6. Violencia
7. Maras
8. Corrupción
9. Mala política gubernamental, el Gobierno
10. La política / los políticos / los partidos
11. Otras respuestas
12. No sabe



**Cuadro 2**  
**¿Ha notado usted algún cambio positivo en nuestro país, desde que entró Salvador Sánchez Cerén como presidente? según variables**  
**(En porcentajes)**

VARIABLES		RESPUESTA	
		No	Sí
<b>%</b>		<b>71.1</b>	<b>28.9</b>
<b>N</b>		<b>893</b>	<b>363</b>
<b>Zona del país</b>	Occidental	70.8	29.2
	Central	77.4	22.6
	Metropolitana	69.3	30.7
	Paracentral	72.0	28.0
	Oriental	66.3	33.7
<b>Estrato</b>	Alto	87.5	12.5
	Medio alto	75.6	24.4
	Medio bajo	72.2	27.8
	Obrero	70.5	29.5
	Marginal	66.7	33.3
	Rural	69.5	30.5
<b>Sexo</b>	Hombre	70.2	29.8
	Mujer	72.0	28.0
<b>Edad</b>	De 18 a 25 años	76.6	23.4
	De 26 a 40 años	75.2	24.8
	De 41 a 55 años	67.7	32.3
	56 años y más	64.1	35.9
<b>Religión</b>	Ninguna / agnóstico o ateo	72.2	27.8
	Católico	72.5	27.5
	Evangélico	69.4	30.6
	Otras	67.3	32.7
<b>Partido de preferencia</b>	Ninguno	77.3	22.7
	Arena	84.8	15.2
	FMLN	30.3	69.7
	GANA	81.0	19.0
	Nuevas ideas (en formación)	64.4	35.6
	Otros partidos	62.1	37.9
	No sabe, no responde	50.0	50.0

P5.

## Ilustración 1

### Opinión sobre el principal logro de Sánchez Cerén

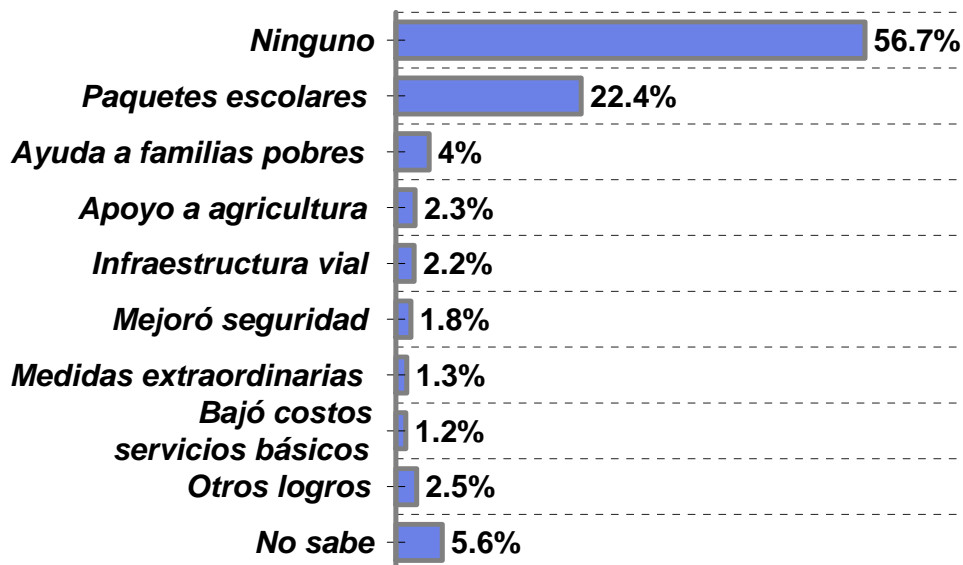

***¿Podría mencionar el principal logro del Gobierno de Sánchez Cerén en este cuarto año de gestión?***

**Cuadro 3**  
**¿Podría mencionar el principal logro del Gobierno de Sánchez Cerén en este cuarto año de gestión? según variables**  
**(En porcentajes)**

VARIABLES		RESPUESTA									
		1	2	3	4	5	6	7	8	9	10
<b>%</b>		<b>56.7</b>	<b>1.8</b>	<b>4.0</b>	<b>22.4</b>	<b>2.3</b>	<b>1.3</b>	<b>2.2</b>	<b>1.2</b>	<b>2.5</b>	<b>5.6</b>
<b>N</b>		<b>716</b>	<b>23</b>	<b>50</b>	<b>283</b>	<b>29</b>	<b>16</b>	<b>28</b>	<b>15</b>	<b>32</b>	<b>71</b>
<b>Zona del país</b>	Occidental	58.7	1.4	2.2	23.2	1.8	1.1	1.8	1.1	1.1	7.6
	Central	59.6	1.4	5.0	18.9	2.9	.0	1.8	1.1	2.1	7.1
	Metropolitana	55.7	1.3	5.0	22.0	1.3	1.6	3.8	1.9	4.4	3.1
	Paracentral	54.1	2.3	3.8	18.8	7.5	3.0	2.3	.0	3.0	5.3
	Oriental	53.9	3.1	3.5	27.7	.8	1.6	1.2	1.2	2.0	5.1
<b>Estrato</b>	Alto	81.3	.0	.0	6.3	.0	.0	.0	.0	6.3	6.3
	Medio alto	57.7	2.6	5.1	20.5	.0	1.3	3.8	1.3	2.6	5.1
	Medio bajo	57.7	1.0	4.9	20.5	2.3	1.6	3.3	.3	3.9	4.6
	Obrero	55.4	1.3	3.8	25.4	1.6	.9	2.2	1.8	2.2	5.4
	Marginal	60.0	13.3	.0	6.7	6.7	.0	.0	.0	6.7	6.7
	Rural	56.1	2.5	3.5	22.1	3.5	1.5	1.3	1.3	1.5	6.8
<b>Sexo</b>	Hombre	55.0	3.0	4.8	19.5	3.4	1.8	3.0	1.5	3.8	4.3
	Mujer	58.3	.8	3.2	25.1	1.2	.8	1.5	.9	1.4	6.9
<b>Edad</b>	De 18 a 25 años	58.1	2.4	2.4	19.9	1.7	1.0	1.7	1.4	2.0	9.5
	De 26 a 40 años	57.3	.5	3.3	25.3	2.4	1.1	2.7	.3	2.2	4.9
	De 41 a 55 años	55.6	2.8	4.9	22.9	1.1	1.4	1.8	1.8	3.2	4.6
	56 años y más	55.6	1.9	5.4	21.0	3.8	1.6	2.5	1.6	2.9	3.8
<b>Religión</b>	Ninguna / agnóstico o ateo	59.4	2.2	2.8	21.7	3.9	2.2	3.3	.0	.6	3.9
	Católico	57.0	2.4	4.1	22.5	1.6	1.2	1.9	.5	2.9	5.9
	Evangélico	57.4	.7	3.3	21.7	2.2	.9	2.2	2.5	2.7	6.5
	Otras	40.0	3.6	10.9	30.9	3.6	1.8	1.8	1.8	3.6	1.8
<b>Partido de preferencia</b>	Ninguno	64.8	1.5	2.4	18.5	1.1	1.0	2.1	1.1	1.6	5.8
	Arena	65.6	.9	3.0	17.5	1.5	.6	.9	.6	2.7	6.8
	FMLN	15.9	4.8	11.6	39.2	8.5	2.6	4.2	2.1	5.8	5.3
	GANA	57.2	4.8	4.8	19.0	.0	4.8	4.8	.0	.0	4.8
	Nuevas ideas (en formación)	50.8	1.7	3.4	33.9	1.7	1.7	5.1	1.7	.0	.0
	Otros partidos	62.1	.0	.0	27.6	.0	3.4	.0	.0	3.4	3.4
	No sabe, no responde	50.0	.0	.0	33.3	.0	.0	.0	8.3	8.3	.0

P6.

**DETALLE DE RESPUESTA:**

1. Ninguno
2. Mejoró seguridad, bajaron homicidios
3. Ayuda económica a familias pobres (pensión al mayor, comunidades solidarias)
4. Paquetes escolares/apoyo a la educación (vaso de leche, computadoras)
5. Apoyo a la agricultura (semilla mejorada, préstamos)
6. Las medidas extraordinarias contra las pandillas
7. Infraestructura de calles y carreteras
8. Bajó el costo de servicios básicos (agua, luz, etc.) / subsidio al gas
9. Otros logros
10. No sabe

## Ilustración 2

**¿Ha notado algún cambio negativo desde que entró Sánchez Cerén como presidente?**

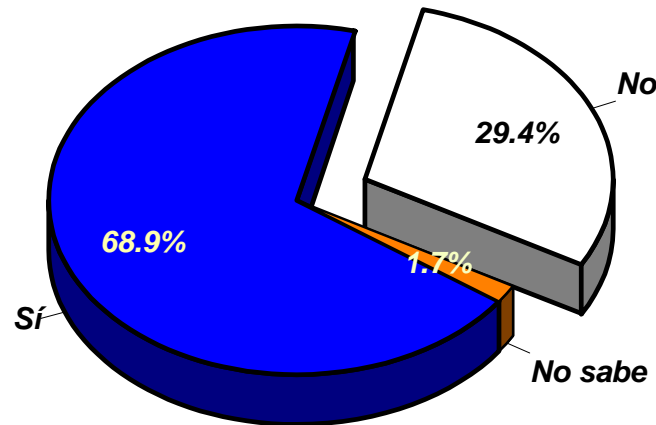

***¿Ha notado usted algún cambio negativo en nuestro país desde que entró Sánchez Cerén como presidente?***

**Cuadro 4**  
**¿Ha notado usted algún cambio negativo en nuestro país desde que entró Sánchez Cerén como presidente? según variables**  
**(En porcentajes)**

VARIABLES		RESPUESTA		
		No	Sí	No sabe, no responde
<b>%</b>		<b>29.4</b>	<b>68.9</b>	<b>1.7</b>
<b>N</b>		<b>371</b>	<b>870</b>	<b>22</b>
<b>Zona del país</b>	Occidental	29.3	69.2	1.4
	Central	30.4	67.9	1.8
	Metropolitana	22.3	75.8	1.9
	Paracentral	40.6	57.1	2.3
	Oriental	31.2	67.2	1.6
<b>Estrato</b>	Alto	12.5	87.5	.0
	Medio alto	25.6	74.4	.0
	Medio bajo	25.1	73.0	2.0
	Obrero	28.6	69.4	2.0
	Marginal	53.3	46.7	.0
	Rural	34.1	64.2	1.8
<b>Sexo</b>	Hombre	27.6	71.6	.8
	Mujer	31.0	66.4	2.6
<b>Edad</b>	De 18 a 25 años	31.8	67.9	.3
	De 26 a 40 años	25.5	72.3	2.2
	De 41 a 55 años	27.5	70.8	1.8
	56 años y más	33.3	64.1	2.5
<b>Religión</b>	Ninguna / agnóstico o ateo	31.1	66.1	2.8
	Católico	29.0	69.6	1.4
	Evangélico	28.3	69.9	1.8
	Otras	36.4	61.8	1.8
<b>Partido de preferencia</b>	Ninguno	28.9	68.8	2.3
	Arena	19.6	79.8	.6
	FMLN	51.3	46.0	2.6
	GANA	38.1	61.9	.0
	Nuevas ideas (en formación)	13.6	84.7	1.7
	Otros partidos	27.6	72.4	.0
	No sabe, no responde	50.0	50.0	.0

P7.

**Cuadro 5**  
**¿Podría mencionar el principal fracaso del Gobierno de Sánchez Cerén en este cuarto año de gestión? según variables**  
**(En porcentajes)**

		RESPUESTA																
VARIABLES		1	2	3	4	5	6	7	8	9	10	11	12	13	14	15	16	17
<b>%</b>		<b>8.6</b>	<b>31.7</b>	<b>10.0</b>	<b>1.2</b>	<b>2.5</b>	<b>4.4</b>	<b>5.4</b>	<b>2.3</b>	<b>3.4</b>	<b>1.0</b>	<b>2.0</b>	<b>7.3</b>	<b>3.2</b>	<b>1.8</b>	<b>4.4</b>	<b>2.7</b>	<b>8.2</b>
<b>N</b>		<b>109</b>	<b>400</b>	<b>126</b>	<b>15</b>	<b>31</b>	<b>56</b>	<b>68</b>	<b>29</b>	<b>43</b>	<b>13</b>	<b>25</b>	<b>92</b>	<b>41</b>	<b>23</b>	<b>55</b>	<b>34</b>	<b>103</b>
<b>Zona del país</b>	Occidental	9.8	29.7	9.4	1.4	3.6	5.4	5.1	1.4	4.0	.7	.7	6.9	2.9	1.1	4.0	4.3	9.4
	Central	7.9	32.1	8.2	1.8	1.8	5.7	4.3	2.9	2.1	.7	.7	9.3	2.5	3.2	6.8	1.4	8.6
	Metropolitana	6.3	33.3	11.0	.6	1.3	3.5	5.7	.9	3.8	.9	4.7	8.8	5.3	2.2	4.1	2.8	4.7
	Paracentral	10.5	30.1	11.3	2.3	1.5	3.8	2.3	6.8	4.5	.8	2.3	5.3	2.3	1.5	1.5	.8	12.8
	Oriental	10.2	32.0	10.5	.4	3.9	3.5	8.2	2.0	3.1	2.0	1.2	4.7	2.3	.8	3.9	3.1	8.2
<b>Estrato</b>	Alto	6.3	43.8	6.3	.0	.0	.0	.0	6.3	6.3	.0	.0	6.3	6.3	.0	6.3	6.3	6.3
	Medio alto	3.8	35.9	14.1	1.3	5.1	3.8	2.6	.0	5.1	1.3	.0	6.4	2.6	2.6	6.4	3.8	5.1
	Medio bajo	7.8	32.2	11.1	1.3	1.6	4.6	6.5	1.3	3.6	1.6	2.9	6.5	2.9	1.6	5.9	2.9	5.5
	Obrero	9.4	33.0	9.4	1.8	2.0	4.2	5.6	.9	3.8	1.1	2.0	7.1	3.6	1.3	4.2	2.7	7.8
	Marginal	20.0	20.0	20.0	.0	.0	.0	.0	.0	.0	.0	.0	6.7	13.3	.0	.0	.0	20.0
	Rural	9.0	28.8	8.8	.5	3.3	5.0	5.3	5.0	2.5	.5	1.8	8.3	2.8	2.5	3.0	2.3	10.8
<b>Sexo</b>	Hombre	7.4	30.5	10.5	1.1	3.4	4.1	4.8	2.8	4.1	.8	2.0	8.0	4.3	2.3	5.3	3.6	4.9
	Mujer	9.8	32.7	9.5	1.2	1.5	4.7	6.0	1.8	2.8	1.2	2.0	6.6	2.3	1.4	3.5	1.8	11.2
<b>Edad</b>	De 18 a 25 años	6.4	36.5	11.1	1.7	1.7	3.7	4.7	2.4	4.1	1.7	.7	4.7	3.0	2.4	3.0	1.7	10.5
	De 26 a 40 años	6.8	37.0	10.9	.8	1.9	5.4	4.6	1.9	3.5	1.4	1.4	6.8	3.5	1.4	4.1	1.4	7.3
	De 41 a 55 años	8.4	30.3	8.1	1.1	1.8	4.6	6.7	2.5	3.9	.0	4.2	8.5	2.8	2.8	4.9	3.2	6.3
	56 años y más	13.0	22.2	9.5	1.3	4.4	3.8	5.7	2.5	2.2	1.0	1.9	9.2	3.5	1.0	5.4	4.8	8.6
<b>Religión</b>	Ninguna / agnóstico o ateo	7.2	36.1	8.3	.6	2.8	6.1	2.8	1.7	2.8	1.1	1.7	8.3	3.9	3.9	2.2	3.3	7.2
	Católico	7.9	32.0	9.7	1.9	2.2	4.7	5.4	2.2	4.1	1.2	2.8	7.3	3.1	1.4	4.5	1.9	7.8
	Evangélico	9.8	29.7	11.4	.7	2.5	3.8	6.5	2.5	2.9	.7	1.3	7.1	2.7	1.3	4.7	3.3	9.2
	Otras	10.9	30.9	7.3	.0	3.6	1.8	5.5	3.6	1.8	1.8	.0	3.6	7.3	3.6	7.3	3.6	7.3
<b>Partido de preferencia</b>	Ninguno	7.6	34.4	11.0	1.3	2.9	3.7	4.1	2.4	3.1	.5	1.3	6.5	3.4	1.9	4.9	2.3	8.6
	Arena	2.7	33.8	11.6	.9	2.1	6.8	7.1	2.1	4.2	2.1	2.1	8.0	2.7	2.1	4.2	2.1	5.6
	FMLN	22.2	19.0	5.8	.0	1.6	4.2	5.3	2.1	2.6	1.6	3.7	7.9	3.2	1.1	3.7	5.8	10.1
	GANA	14.3	28.6	14.3	4.8	4.8	.0	4.8	4.8	.0	.0	4.8	4.8	4.8	.0	.0	.0	9.5
	Nuevas ideas (en formación)	8.5	33.9	5.1	3.4	1.7	1.7	10.2	1.7	1.7	.0	1.7	11.9	6.8	3.4	1.7	3.4	3.4
	Otros partidos	10.3	34.5	.0	3.4	3.4	.0	3.4	.0	13.8	.0	.0	6.9	.0	.0	10.3	.0	13.8
	No sabe, no responde	.0	16.7	16.7	.0	.0	8.3	8.3	8.3	.0	.0	8.3	.0	.0	.0	.0	.0	33.3

P8.

**DETALLE DE RESPUESTA:**

1. Ninguno
2. Aumentó la delincuencia
3. La situación económica / costo de la vida
4. Mala atención en hospitales / no hay medicamentos
5. No cumplió promesas / se olvidó de los pobres / eliminación de ayudas en dinero a familias pobres
6. Desempleo
7. Aumentó el costo de servicios básicos (agua, luz, etc.)
8. Eliminación de subsidios
9. Manejo de las finanzas públicas (impago, crisis fiscal, crisis de pensiones, etc.)
10. Aumentó el control de las maras
11. Falta de comunicación con el pueblo
12. Poco liderazgo del presidente
13. La corrupción en el Gobierno
14. Aumentaron los impuestos
15. Incapacidad de funcionarios de Gobierno
16. Otros fracasos
17. No sabe

**Cuadro 6**  
**En general, ¿cómo evalúa la gestión del presidente Sánchez Cerén en este cuarto**  
**año de Gobierno: muy buena, buena, mala o muy mala? según variables**  
**(En porcentajes)**

VARIABLES		RESPUESTA				
		Muy mala	Mala	Regular	Buena	Muy buena
<b>%</b>		<b>19.5</b>	<b>36.0</b>	<b>13.7</b>	<b>26.5</b>	<b>4.4</b>
<b>N</b>		<b>246</b>	<b>453</b>	<b>172</b>	<b>334</b>	<b>55</b>
<b>Zona del país</b>	Occidental	19.9	34.8	13.8	27.2	4.3
	Central	18.2	35.0	15.0	29.6	2.1
	Metropolitana	26.1	34.9	10.7	23.3	5.0
	Paracentral	16.5	39.1	14.3	25.6	4.5
	Oriental	13.8	37.9	15.4	26.9	5.9
<b>Estrato</b>	Alto	25.0	43.8	6.3	25.0	.0
	Medio alto	17.9	42.3	14.1	20.5	5.1
	Medio bajo	24.5	34.3	14.1	23.9	3.3
	Obrero	20.4	35.1	12.3	26.6	5.6
	Marginal	6.7	26.7	13.3	53.3	.0
	Rural	15.3	36.9	15.1	28.6	4.0
<b>Sexo</b>	Hombre	18.8	35.9	13.8	27.0	4.4
	Mujer	20.2	36.0	13.5	26.0	4.3
<b>Edad</b>	De 18 a 25 años	19.4	38.4	6.8	32.7	2.7
	De 26 a 40 años	23.4	38.3	8.4	26.4	3.5
	De 41 a 55 años	19.1	39.2	16.3	20.1	5.3
	56 años y más	15.6	27.9	23.8	26.7	6.0
<b>Religión</b>	Ninguna / agnóstico o ateo	13.3	47.2	13.3	23.9	2.2
	Católico	21.5	32.9	14.2	26.5	4.9
	Evangélico	19.7	36.7	12.8	26.6	4.3
	Otras	18.2	25.5	14.5	34.5	7.3
<b>Partido de preferencia</b>	Ninguno	20.7	37.8	14.0	25.7	1.8
	Arena	28.5	43.3	11.9	15.7	.6
	FMLN	2.1	17.0	14.9	47.3	18.6
	GANA	9.5	42.9	14.3	23.8	9.5
	Nuevas ideas (en formación)	15.3	37.3	8.5	30.5	8.5
	Otros partidos	20.7	31.0	20.7	27.6	.0
	No sabe, no responde	16.7	25.0	33.3	25.0	.0

**Cuadro 7**  
**En su opinión, ¿qué tanto cree usted que el Gobierno ha escuchado las demandas de la población en este cuarto año de gestión: mucho, algo, poco o nada? según variables (En porcentajes)**

VARIABLES		RESPUESTA			
		Nada	Poco	Algo	Mucho
<b>%</b>		<b>36.7</b>	<b>39.5</b>	<b>13.2</b>	<b>10.5</b>
<b>N</b>		<b>460</b>	<b>495</b>	<b>166</b>	<b>132</b>
<b>Zona del país</b>	Occidental	37.1	37.5	13.1	12.4
	Central	36.6	44.4	11.5	7.5
	Metropolitana	41.2	36.2	12.3	10.4
	Paracentral	33.3	38.8	16.3	11.6
	Oriental	32.5	40.9	15.1	11.5
<b>Estrato</b>	Alto	50.0	43.8	6.3	.0
	Medio alto	40.8	31.6	14.5	13.2
	Medio bajo	40.2	39.5	10.8	9.5
	Obrero	35.7	40.4	13.5	10.5
	Marginal	33.3	46.7	13.3	6.7
	Rural	34.0	39.6	15.0	11.4
<b>Sexo</b>	Hombre	34.6	41.2	13.6	10.6
	Mujer	38.7	37.9	12.9	10.5
<b>Edad</b>	De 18 a 25 años	33.6	44.1	14.9	7.5
	De 26 a 40 años	36.3	46.4	9.6	7.6
	De 41 a 55 años	39.3	40.0	10.0	10.7
	56 años y más	37.8	26.6	18.9	16.7
<b>Religión</b>	Ninguna / agnóstico o ateo	38.0	41.9	15.1	5.0
	Católico	35.4	39.8	12.3	12.5
	Evangélico	37.6	38.5	13.3	10.6
	Otras	39.6	37.7	15.1	7.5
<b>Partido de preferencia</b>	Ninguno	39.5	41.9	11.6	7.0
	Arena	43.8	38.4	10.8	6.9
	FMLN	13.3	33.5	24.5	28.7
	GANA	33.3	47.6	9.5	9.5
	Nuevas ideas (en formación)	39.7	41.4	6.9	12.1
	Otros partidos	48.3	27.6	17.2	6.9
	No sabe, no responde	27.3	45.5	18.2	9.1



### Ilustración 3

**¿Qué tanto se siente beneficiado con el trabajo del actual Gobierno?**

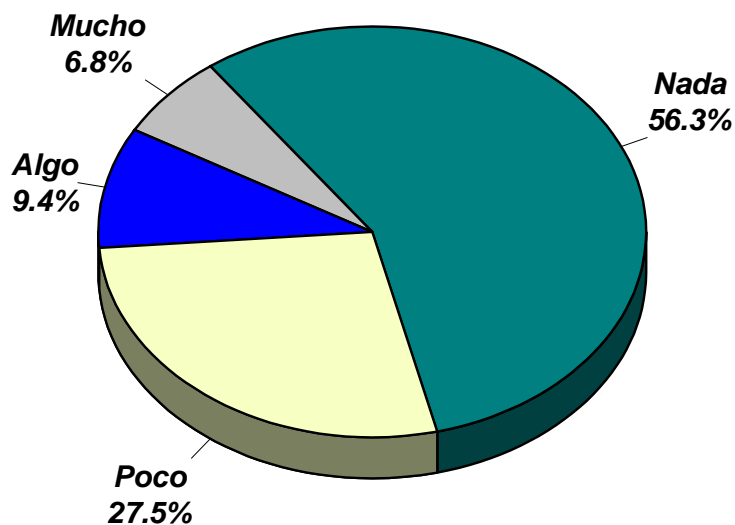

***Podría decirme, ¿qué tanto usted como ciudadano se siente beneficiado con el trabajo del actual Gobierno: mucho, algo, poco o nada?***

**Cuadro 8**  
**Podría decirme, ¿qué tanto usted como ciudadano se siente beneficiado con el**  
**trabajo del actual Gobierno: mucho, algo, poco o nada? según variables**  
**(En porcentajes)**

VARIABLES		RESPUESTA			
		Nada	Poco	Algo	Mucho
<b>%</b>		<b>56.3</b>	<b>27.5</b>	<b>9.4</b>	<b>6.8</b>
<b>N</b>		<b>710</b>	<b>347</b>	<b>119</b>	<b>86</b>
<b>Zona del país</b>	Occidental	59.3	25.8	10.2	4.7
	Central	59.6	25.4	8.2	6.8
	Metropolitana	51.6	32.1	9.7	6.6
	Paracentral	58.6	23.3	11.3	6.8
	Oriental	53.9	28.1	8.6	9.4
<b>Estrato</b>	Alto	62.5	31.3	6.3	.0
	Medio alto	57.1	27.3	11.7	3.9
	Medio bajo	58.6	27.4	7.2	6.8
	Obrero	54.0	29.2	9.2	7.6
	Marginal	40.0	40.0	6.7	13.3
	Rural	57.1	25.1	11.3	6.5
<b>Sexo</b>	Hombre	55.8	28.7	9.2	6.2
	Mujer	56.7	26.3	9.6	7.4
<b>Edad</b>	De 18 a 25 años	55.4	30.7	9.8	4.1
	De 26 a 40 años	53.3	31.8	10.1	4.9
	De 41 a 55 años	56.0	28.2	8.5	7.4
	56 años y más	60.8	18.8	9.2	11.1
<b>Religión</b>	Ninguna / agnóstico o ateo	61.1	26.1	8.3	4.4
	Católico	55.7	26.5	9.7	8.1
	Evangélico	55.4	29.7	9.2	5.8
	Otras	52.7	25.5	12.7	9.1
<b>Partido de preferencia</b>	Ninguno	60.3	28.3	8.1	3.3
	Arena	65.9	25.2	7.4	1.5
	FMLN	22.2	29.1	19.6	29.1
	GANA	47.6	42.9	.0	9.5
	Nuevas ideas (en formación)	69.5	22.0	3.4	5.1
	Otros partidos	58.6	24.1	13.8	3.4
	No sabe, no responde	58.3	33.3	8.3	.0

**Cuadro 9**  
**Con base en lo que usted ha visto u oído durante estos cuatro años, podría decirme,**  
**¿a quién cree que ha beneficiado más el actual Gobierno? según variables**  
**(En porcentajes)**

VARIABLES		RESPUESTA									
		1	2	3	4	5	6	7	8	9	10
<b>%</b>		<b>9.4</b>	<b>2.6</b>	<b>7.9</b>	<b>2.0</b>	<b>25.9</b>	<b>22.4</b>	<b>19.6</b>	<b>1.5</b>	<b>1.0</b>	<b>7.7</b>
<b>N</b>		<b>119</b>	<b>33</b>	<b>100</b>	<b>25</b>	<b>327</b>	<b>283</b>	<b>248</b>	<b>19</b>	<b>12</b>	<b>97</b>
<b>Zona del país</b>	Occidental	6.5	4.3	5.4	1.1	26.5	27.5	15.2	2.5	2.2	8.7
	Central	9.6	2.9	9.6	2.5	23.2	20.4	21.4	1.4	.4	8.6
	Metropolitana	10.1	.3	8.5	1.6	30.8	18.9	23.6	1.3	.6	4.4
	Paracentral	11.3	5.3	6.8	3.8	19.5	25.6	21.8	1.5	.0	4.5
	Oriental	10.5	2.0	8.6	2.0	25.4	21.9	16.4	.8	1.2	11.3
<b>Estrato</b>	Alto	12.5	.0	.0	.0	50.0	12.5	18.8	.0	.0	6.3
	Medio alto	10.3	1.3	1.3	3.8	30.8	26.9	19.2	1.3	.0	5.1
	Medio bajo	8.5	2.6	10.4	1.0	30.0	19.2	21.8	1.0	1.0	4.6
	Obrero	9.4	2.7	7.6	1.8	23.7	21.2	23.0	2.0	.9	7.8
	Marginal	26.7	13.3	.0	.0	6.7	33.3	13.3	.0	.0	6.7
	Rural	9.3	2.5	8.3	2.8	24.1	25.3	14.5	1.5	1.3	10.5
<b>Sexo</b>	Hombre	8.5	2.1	10.2	3.6	27.6	20.9	19.0	1.6	.7	5.7
	Mujer	10.2	3.1	5.8	.5	24.3	23.9	20.2	1.4	1.2	9.5
<b>Edad</b>	De 18 a 25 años	10.5	4.1	7.4	2.7	18.2	20.3	23.6	1.7	1.4	10.1
	De 26 a 40 años	10.3	1.6	9.2	2.7	29.1	18.5	19.3	1.1	.8	7.3
	De 41 a 55 años	9.5	1.8	7.7	1.4	26.8	21.1	22.9	2.1	.7	6.0
	56 años y más	7.3	3.2	7.0	1.0	28.6	30.2	13.3	1.3	1.0	7.3
<b>Religión</b>	Ninguna / agnóstico o ateo	12.8	3.3	7.2	1.7	24.4	15.6	26.1	2.2	1.1	5.6
	Católico	7.9	1.7	7.4	2.8	26.8	24.5	18.0	1.0	1.0	8.8
	Evangélico	10.0	3.3	9.2	1.3	26.8	21.4	18.1	2.0	.7	7.1
	Otras	9.1	3.6	5.5	.0	14.5	29.1	29.1	.0	1.8	7.3
<b>Partido de preferencia</b>	Ninguno	11.4	1.9	7.6	2.1	28.1	18.3	20.6	1.0	.6	8.3
	Arena	9.8	2.7	6.5	1.8	29.4	13.4	25.5	3.3	.9	6.8
	FMLN	5.3	5.8	10.1	2.1	10.1	52.9	6.3	.5	1.6	5.3
	GANA	19.0	4.8	4.8	9.5	19.0	4.8	19.1	.0	.0	19.0
	Nuevas ideas (en formación)	3.4	.0	10.2	.0	35.6	25.4	22.0	.0	1.7	1.7
	Otros partidos	.0	.0	6.9	.0	34.5	27.6	17.2	3.4	3.4	6.9
	No sabe, no responde	.0	.0	25.0	.0	8.3	8.3	8.3	.0	.0	50.0

P12.

**DETALLE DE RESPUESTA:**

1. Ninguno
2. Todos igual
3. Los ricos, la gente de dinero
4. Los empresarios
5. El FMLN
6. Los pobres
7. Al mismo Gobierno, sus funcionarios
8. Las pandillas / delincuentes
9. Otras respuestas
10. No sabe, no responde

### Ilustración 4

**¿Ud. Piensa que Sánchez Cerén tiene el control de las decisiones o es manipulado?**

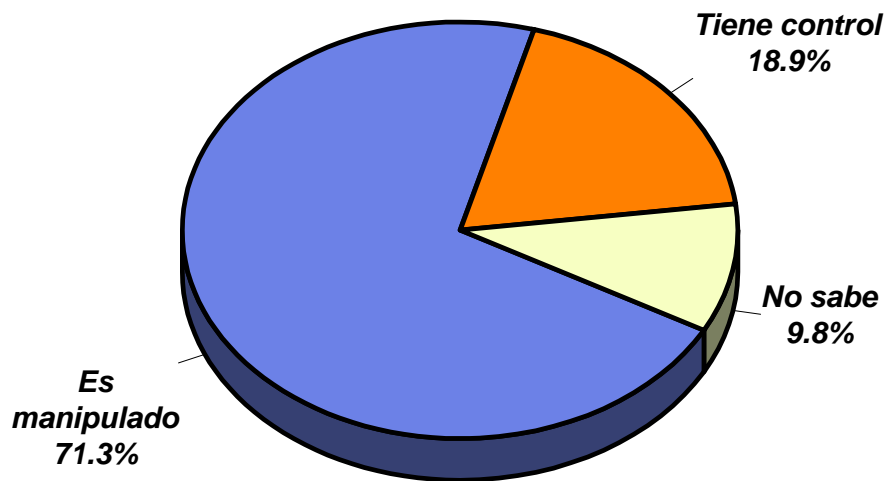

***¿Usted piensa que Sánchez Cerén tiene control de las decisiones de su Gobierno o está siendo manipulado por otros sectores?***

**Cuadro 10**  
**¿Usted piensa que Sánchez Cerén tiene control de las decisiones de su Gobierno o está siendo manipulado por otros sectores?**  
**según variables**  
**(En porcentajes)**

VARIABLES		RESPUESTA		
		Tiene control	Está siendo manipulado	No sabe
<b>%</b>		<b>18.9</b>	<b>71.3</b>	<b>9.8</b>
<b>N</b>		<b>239</b>	<b>900</b>	<b>124</b>
<b>Zona del país</b>	Occidental	22.1	68.8	9.1
	Central	16.1	75.4	8.6
	Metropolitana	11.6	83.0	5.3
	Paracentral	27.8	63.2	9.0
	Oriental	23.0	59.0	18.0
<b>Estrato</b>	Alto	12.5	81.3	6.3
	Medio alto	17.9	73.1	9.0
	Medio bajo	14.7	76.5	8.8
	Obrero	17.9	73.0	9.2
	Marginal	40.0	53.3	6.7
	Rural	23.1	65.2	11.8
<b>Sexo</b>	Hombre	16.1	79.1	4.8
	Mujer	21.6	63.9	14.5
<b>Edad</b>	De 18 a 25 años	23.3	66.2	10.5
	De 26 a 40 años	18.2	74.5	7.3
	De 41 a 55 años	14.4	76.1	9.5
	56 años y más	19.7	67.9	12.4
<b>Religión</b>	Ninguna / agnóstico o ateo	17.2	74.4	8.3
	Católico	17.8	72.5	9.7
	Evangélico	20.1	69.9	10.0
	Otras	27.3	58.2	14.5
<b>Partido de preferencia</b>	Ninguno	16.6	72.1	11.4
	Arena	17.2	76.3	6.5
	FMLN	31.2	57.7	11.1
	GANA	23.8	71.4	4.8
	Nuevas ideas (en formación)	11.9	81.4	6.8
	Otros partidos	17.2	65.5	17.2
	No sabe, no responde	25.0	66.7	8.3

**Cuadro 11**  
**¿Quién o quiénes manipulan al presidente Salvador Sánchez Cerén? según variables**  
**[Solo para los que dijeron que Sánchez Cerén está siendo manipulado]**  
**(En porcentajes)**  
**n=900**

VARIABLES	RESPUESTA										
	1	2	3	4	5	6	7	8	9	10	
<b>%</b>	<b>3.6</b>	<b>47.3</b>	<b>3.7</b>	<b>1.9</b>	<b>9.3</b>	<b>4.7</b>	<b>19.6</b>	<b>1.9</b>	<b>1.6</b>	<b>6.6</b>	
<b>N</b>	<b>32</b>	<b>426</b>	<b>33</b>	<b>17</b>	<b>84</b>	<b>42</b>	<b>176</b>	<b>17</b>	<b>14</b>	<b>59</b>	
<b>Zona del país</b>	Occidental	2.6	46.8	4.2	1.6	6.3	8.9	17.4	1.6	2.1	8.4
	Central	4.3	44.5	3.8	2.8	9.5	2.8	21.3	3.3	1.4	6.2
	Metropolitana	4.5	57.2	1.5	1.9	6.8	2.7	16.7	1.9	1.5	5.3
	Paracentral	1.2	40.5	4.8	2.4	14.3	3.6	22.6	1.2	2.4	7.1
	Oriental	3.3	38.4	6.0	.7	14.6	6.0	23.2	.7	.7	6.6
<b>Estrato</b>	Alto	.0	53.8	.0	.0	.0	.0	38.5	.0	.0	7.7
	Medio alto	1.8	63.2	1.8	3.5	10.5	.0	17.5	.0	.0	1.8
	Medio bajo	4.3	48.1	3.4	2.1	8.1	3.0	22.1	.4	1.7	6.8
	Obrero	4.0	46.8	3.4	1.5	8.9	5.8	18.3	2.4	1.2	7.6
	Marginal	12.5	50.0	.0	.0	12.5	.0	12.5	12.5	.0	.0
	Rural	2.7	43.5	5.0	1.9	11.2	6.2	18.5	2.7	2.3	6.2
<b>Sexo</b>	Hombre	4.1	47.7	3.9	2.3	8.7	5.0	21.2	1.2	1.0	4.8
	Mujer	2.9	46.9	3.3	1.4	10.0	4.3	17.7	2.6	2.2	8.6
<b>Edad</b>	De 18 a 25 años	4.6	44.9	2.6	1.0	13.3	3.1	19.4	2.0	1.5	7.7
	De 26 a 40 años	2.6	54.4	1.5	1.5	10.2	3.3	17.2	2.6	1.5	5.5
	De 41 a 55 años	3.2	47.7	4.2	2.8	6.0	6.0	19.9	2.3	.9	6.9
	56 años y más	4.2	40.2	7.0	2.3	7.9	6.5	22.4	.5	2.3	6.5
<b>Religión</b>	Ninguna / agnóstico o ateo	6.7	40.3	1.5	.7	10.4	3.7	23.9	2.2	.0	10.4
	Católico	4.3	51.0	3.1	3.3	8.3	4.8	18.8	1.2	.7	4.5
	Evangélico	1.6	46.3	5.8	.6	9.6	5.1	18.2	2.2	3.5	7.0
	Otras	.0	40.6	.0	.0	15.6	3.1	21.9	6.3	.0	12.5
<b>Partido de preferencia</b>	Ninguno	3.8	50.9	2.0	2.7	8.6	2.9	19.1	2.5	.9	6.5
	Arena	1.9	47.1	1.6	.0	8.2	7.0	23.0	1.6	1.6	8.2
	FMLN	5.5	33.9	14.7	3.7	8.3	5.5	18.3	1.8	3.7	4.6
	GANA	.0	26.7	.0	6.7	40.0	.0	13.3	.0	6.7	6.7
	Nuevas ideas (en formación)	4.2	58.3	6.2	.0	12.5	2.1	14.6	.0	.0	2.1
	Otros partidos	.0	47.4	.0	.0	15.8	21.1	10.5	.0	5.3	.0
	No sabe, no responde	25.0	12.5	12.5	.0	12.5	.0	12.5	.0	.0	25.0

P14.

**DETALLE DE RESPUESTA:**

1. Los ricos y poderosos del país
2. El FMLN
3. Arena
4. La empresa privada
5. La Asamblea Legislativa
6. Gobiernos extranjeros
7. Su gabinete, los asesores
8. Delincuentes / pandilleros
9. Otras respuestas
10. No sabe, no responde

**Cuadro 12**  
**En una escala de 0 a 10, ¿qué nota le daría al Gobierno de Sánchez Cerén por su desempeño en este cuarto año? según variables**  
**(En porcentajes)**

VARIABLES	RESPUESTA											
	0	1	2	3	4	5	6	7	8	9	10	
<b>%</b>	<b>14.3</b>	<b>1.9</b>	<b>5.5</b>	<b>7.5</b>	<b>13.0</b>	<b>23.2</b>	<b>10.2</b>	<b>9.9</b>	<b>8.2</b>	<b>2.5</b>	<b>3.9</b>	
<b>N</b>	<b>180</b>	<b>24</b>	<b>69</b>	<b>94</b>	<b>164</b>	<b>292</b>	<b>129</b>	<b>125</b>	<b>103</b>	<b>31</b>	<b>49</b>	
<b>Zona del país</b>	Occidental	13.8	2.2	3.6	9.4	13.8	22.1	10.5	7.6	9.8	2.9	4.3
	Central	12.9	2.9	6.4	7.9	11.4	21.4	11.4	12.5	8.9	2.1	2.1
	Metropolitana	15.8	1.9	6.0	8.5	15.5	21.8	9.8	9.8	6.6	2.2	2.2
	Paracentral	12.9	.8	7.6	1.5	12.1	31.1	9.1	9.1	6.8	3.0	6.1
	Oriental	15.3	1.2	4.7	6.7	11.4	23.9	9.8	10.2	8.2	2.4	6.3
<b>Estrato</b>	Alto	18.8	6.3	12.5	6.3	12.5	18.8	18.8	.0	6.3	.0	.0
	Medio alto	12.8	2.6	1.3	10.3	17.9	28.2	10.3	5.1	7.7	1.3	2.6
	Medio bajo	16.0	.7	5.5	9.8	15.0	23.8	10.1	7.5	7.2	2.0	2.6
	Obrero	14.3	1.8	5.8	7.8	12.8	22.9	9.6	12.3	6.7	2.9	2.9
	Marginal	26.7	.0	.0	.0	.0	13.3	13.3	26.7	20.0	.0	.0
<b>Sexo</b>	Rural	12.6	2.8	5.8	5.0	11.3	22.6	10.6	9.8	10.3	2.8	6.5
	Hombre	12.5	1.6	5.1	8.5	16.6	22.7	10.3	10.2	6.7	2.8	3.0
	Mujer	16.0	2.2	5.8	6.5	9.7	23.7	10.1	9.7	9.5	2.2	4.8
<b>Edad</b>	De 18 a 25 años	9.8	1.7	4.1	9.8	12.5	25.7	14.9	12.2	6.8	1.0	1.7
	De 26 a 40 años	12.8	2.4	5.4	8.4	15.2	24.7	8.2	12.2	4.9	1.9	3.8
	De 41 a 55 años	15.8	1.8	6.7	6.3	12.7	23.6	11.6	7.4	7.4	2.8	3.9
	56 años y más	18.9	1.6	5.8	5.1	11.2	18.6	7.1	7.4	14.1	4.2	6.1
<b>Religión</b>	Ninguna / agnóstico o ateo	15.6	2.2	3.3	7.8	12.8	26.7	13.9	8.3	5.6	1.7	2.2
	Católico	14.1	2.3	4.7	7.5	14.1	24.7	9.4	8.3	8.3	2.4	4.3
	Evangélico	13.2	1.3	7.6	8.0	12.3	20.5	10.3	11.6	8.5	2.9	3.8
	Otras	21.8	1.8	3.6	1.8	9.1	18.2	7.3	16.4	12.7	1.8	5.5
<b>Partido de preferencia</b>	Ninguno	16.6	2.1	5.5	8.5	12.4	26.2	9.4	9.6	6.5	.8	2.3
	Arena	18.2	2.7	7.7	8.6	18.8	24.1	7.4	6.5	3.6	1.2	1.2
	FMLN	2.1	.5	.0	1.6	3.7	13.2	14.8	17.5	22.2	9.5	14.8
	GAN	9.5	.0	9.5	9.5	19.0	19.0	14.3	4.8	4.8	4.8	4.8
	Nuevas ideas (en formación)	11.9	1.7	6.8	10.2	15.3	20.3	11.9	11.9	8.5	1.7	.0
	Otros partidos	6.9	.0	6.9	3.4	17.2	20.7	24.1	3.4	6.9	6.9	3.4
	No sabe, no responde	16.7	.0	8.3	8.3	.0	25.0	8.3	16.7	8.3	.0	8.3

**Cuadro 13**

**En una escala de 0 a 10, ¿qué nota le daría al Gobierno de Sánchez Cerén por su desempeño en este cuarto año? según variables**

		N	Media	Desviación típica
<b>Total</b>		<b>1260</b>	<b>4.6</b>	<b>2.7</b>
<b>Zona del país</b>	Occidental	276	4.7	2.7
	Central	280	4.6	2.6
	Metropolitana	317	4.3	2.6
	Paracentral	132	4.8	2.7
	Oriental	255	4.8	2.8
<b>Estrato</b>	Alto	16	3.6	2.5
	Medio alto	78	4.4	2.4
	Medio bajo	307	4.3	2.6
	Obrero	446	4.6	2.7
	Marginal	15	4.9	3.2
	Rural	398	4.9	2.8
<b>Sexo</b>	Hombre	609	4.6	2.5
	Mujer	651	4.6	2.8
<b>Edad</b>	De 18 a 25 años	296	4.7	2.3
	De 26 a 40 años	368	4.5	2.6
	De 41 a 55 años	284	4.5	2.7
	56 años y más	312	4.7	3.1
<b>Religión</b>	Ninguna / agnóstico o ateo	180	4.4	2.5
	Católico	576	4.6	2.7
	Evangélico	448	4.7	2.7
	Otras	55	4.7	3.1
<b>Partido de preferencia</b>	Ninguno	614	4.3	2.6
	Arena	336	3.8	2.4
	FMLN	189	7.1	2.1
	GANA	21	4.7	2.6
	Nuevas ideas (en formación)	59	4.5	2.4
	Otros partidos	29	5.2	2.4
	No sabe, no responde	12	4.8	3.1

P15.



**Cuadro 14**  
**En su opinión, ¿el país está mejor, igual o peor desde que entró el actual Gobierno? según variables**  
**(En porcentajes)**

VARIABLES		RESPUESTA		
		Peor	Igual	Mejor
<b>%</b>		<b>57.5</b>	<b>31.8</b>	<b>10.7</b>
<b>N</b>		<b>725</b>	<b>401</b>	<b>135</b>
<b>Zona del país</b>	Occidental	58.0	31.9	10.1
	Central	55.4	35.3	9.4
	Metropolitana	60.1	30.5	9.4
	Paracentral	54.9	29.3	15.8
	Oriental	57.4	30.9	11.7
<b>Estrato</b>	Alto	62.5	37.5	.0
	Medio alto	51.3	38.5	10.3
	Medio bajo	59.9	30.3	9.8
	Obrero	57.5	31.3	11.2
	Marginal	26.7	66.7	6.7
	Rural	57.8	30.7	11.6
<b>Sexo</b>	Hombre	54.9	33.1	12.0
	Mujer	59.9	30.6	9.5
<b>Edad</b>	De 18 a 25 años	51.4	41.9	6.8
	De 26 a 40 años	57.9	32.6	9.5
	De 41 a 55 años	63.4	26.8	9.9
	56 años y más	57.5	25.9	16.6
<b>Religión</b>	Ninguna / agnóstico o ateo	54.4	37.2	8.3
	Católico	56.7	31.8	11.4
	Evangélico	61.3	28.9	9.8
	Otras	45.5	38.2	16.4
<b>Partido de preferencia</b>	Ninguno	58.1	35.7	6.2
	Arena	78.9	19.6	1.5
	FMLN	16.0	42.6	41.5
	GANA	61.9	23.8	14.3
	Nuevas ideas (en formación)	61.0	32.2	6.8
	Otros partidos	53.6	32.1	14.3
	No sabe, no responde	58.3	16.7	25.0

P16.

## Ilustración 5

### Opinión sobre la economía nacional con el Gobierno de Sánchez Cerén

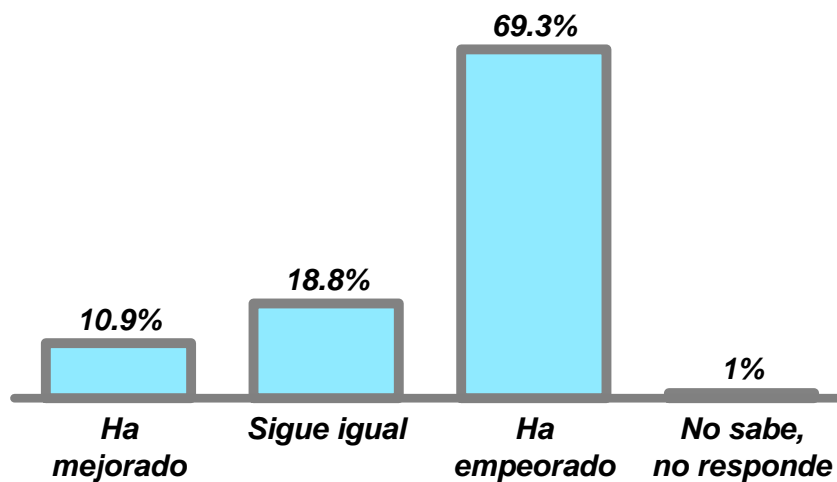

***¿Cree usted que la situación económica del país ha mejorado o ha empeorado con el actual Gobierno?***

**Cuadro 15**  
**¿Cree usted que la situación económica del país ha mejorado o ha empeorado con el actual Gobierno? según variables**  
**(En porcentajes)**

VARIABLES		RESPUESTA			
		Ha empeorado	Sigue igual	Ha mejorado	No sabe, no responde
<b>%</b>		<b>69.3</b>	<b>18.8</b>	<b>10.9</b>	<b>1.0</b>
<b>N</b>		<b>875</b>	<b>238</b>	<b>138</b>	<b>12</b>
<b>Zona del país</b>	Occidental	69.9	15.9	11.6	2.5
	Central	68.2	22.5	8.2	1.1
	Metropolitana	69.8	20.1	9.4	.6
	Paracentral	63.9	19.5	16.5	.0
	Oriental	71.9	16.0	12.1	.0
<b>Estrato</b>	Alto	93.8	.0	.0	6.3
	Medio alto	74.4	16.7	7.7	1.3
	Medio bajo	72.6	17.3	8.8	1.3
	Obrero	67.4	20.3	11.8	.4
	Marginal	40.0	46.7	6.7	6.7
	Rural	67.9	18.5	12.8	.8
<b>Sexo</b>	Hombre	66.0	20.4	12.6	1.0
	Mujer	72.3	17.4	9.3	.9
<b>Edad</b>	De 18 a 25 años	72.0	16.6	10.5	1.0
	De 26 a 40 años	71.2	19.0	9.0	.8
	De 41 a 55 años	70.8	19.4	8.8	1.1
	56 años y más	63.2	20.3	15.6	1.0
<b>Religión</b>	Ninguna / agnóstico o ateo	68.9	23.3	7.2	.6
	Católico	68.2	17.6	13.3	.9
	Evangélico	71.0	18.1	9.6	1.3
	Otras	69.1	23.6	7.3	.0
<b>Partido de preferencia</b>	Ninguno	70.9	21.3	6.8	1.0
	Arena	87.2	7.7	3.9	1.2
	FMLN	29.1	30.7	39.7	.5
	GANA	76.2	14.3	4.8	4.8
	Nuevas ideas (en formación)	74.6	20.3	5.1	.0
	Otros partidos	75.9	13.8	10.3	.0
	No sabe, no responde	58.3	33.3	8.3	.0

## Ilustración 6

### Opinión sobre la delincuencia con el Gobierno de Sánchez Cerén

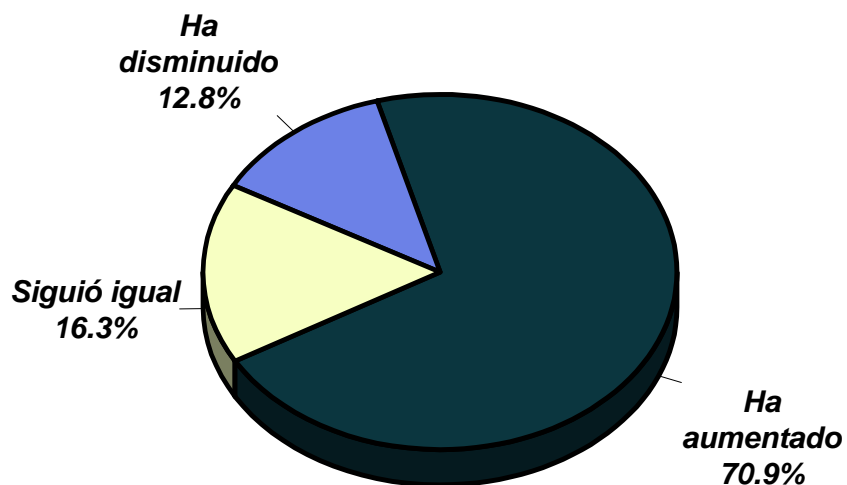

***En su opinión, ¿la delincuencia ha disminuido o ha aumentado con el actual Gobierno?***

**Cuadro 16**  
**En su opinión, ¿la delincuencia ha disminuido o ha aumentado con el actual Gobierno? según variables**  
**(En porcentajes)**

VARIABLES		RESPUESTA		
		Ha aumentado	Sigue igual	Ha disminuido
<b>%</b>		<b>70.9</b>	<b>16.3</b>	<b>12.8</b>
<b>N</b>		<b>889</b>	<b>204</b>	<b>160</b>
<b>Zona del país</b>	Occidental	76.3	14.2	9.5
	Central	70.4	16.2	13.4
	Metropolitana	73.2	19.2	7.6
	Paracentral	64.4	15.2	20.5
	Oriental	66.4	15.4	18.2
<b>Estrato</b>	Alto	75.0	25.0	.0
	Medio alto	75.6	10.3	14.1
	Medio bajo	73.5	16.7	9.8
	Obrero	69.9	17.3	12.8
	Marginal	33.3	26.7	40.0
	Rural	70.5	15.3	14.2
<b>Sexo</b>	Hombre	66.7	17.5	15.8
	Mujer	75.0	15.1	9.9
<b>Edad</b>	De 18 a 25 años	80.2	9.6	10.2
	De 26 a 40 años	75.4	15.3	9.3
	De 41 a 55 años	67.1	20.8	12.0
	56 años y más	60.5	19.6	19.9
<b>Religión</b>	Ninguna / agnóstico o ateo	74.6	15.3	10.2
	Católico	72.4	15.2	12.4
	Evangélico	70.2	15.9	13.9
	Otras	50.9	34.5	14.5
<b>Partido de preferencia</b>	Ninguno	72.8	17.5	9.7
	Arena	83.0	10.4	6.5
	FMLN	45.7	21.5	32.8
	GANA	66.7	19.0	14.3
	Nuevas ideas (en formación)	58.6	22.4	19.0
	Otros partidos	75.9	10.3	13.8
	No sabe, no responde	83.3	16.7	.0

P18.

**Cuadro 17**  
**¿Cree usted que la migración de salvadoreños hacia el exterior ha disminuido o ha aumentado con el actual Gobierno?**  
**según variables**  
**(En porcentajes)**

VARIABLES		RESPUESTA			
		Ha aumentado	Sigue igual	Ha disminuido	No sabe, no responde
<b>%</b>		<b>67.8</b>	<b>13.0</b>	<b>15.4</b>	<b>3.8</b>
<b>N</b>		<b>856</b>	<b>164</b>	<b>195</b>	<b>48</b>
<b>Zona del país</b>	Occidental	64.1	14.1	18.1	3.6
	Central	72.9	11.8	11.4	3.9
	Metropolitana	68.9	13.8	12.9	4.4
	Paracentral	63.9	14.3	19.5	2.3
	Oriental	66.8	11.3	18.0	3.9
<b>Estrato</b>	Alto	75.0	12.5	12.5	.0
	Medio alto	69.2	12.8	10.3	7.7
	Medio bajo	71.3	13.7	13.0	2.0
	Obrero	67.9	11.8	15.2	5.1
	Marginal	53.3	26.7	13.3	6.7
	Rural	64.9	13.3	18.8	3.0
<b>Sexo</b>	Hombre	66.5	14.9	14.8	3.8
	Mujer	69.0	11.2	16.1	3.8
<b>Edad</b>	De 18 a 25 años	77.4	8.8	11.1	2.7
	De 26 a 40 años	68.8	12.5	14.9	3.8
	De 41 a 55 años	70.4	9.9	16.2	3.5
	56 años y más	55.2	20.3	19.4	5.1
<b>Religión</b>	Ninguna / agnóstico o ateo	72.8	11.7	11.1	4.4
	Católico	64.6	14.3	17.1	4.0
	Evangélico	70.5	11.2	15.6	2.7
	Otras	61.8	18.2	10.9	9.1
<b>Partido de preferencia</b>	Ninguno	70.8	14.1	11.0	4.1
	Arena	75.1	8.0	14.8	2.1
	FMLN	45.5	19.0	31.7	3.7
	GANA	57.1	14.3	23.8	4.8
	Nuevas ideas (en formación)	69.5	13.6	10.2	6.8
	Otros partidos	65.5	6.9	13.8	13.8
	No sabe, no responde	75.0	8.3	16.7	.0

**Cuadro 18**  
**En su opinión, ¿la corrupción gubernamental ha disminuido o ha aumentado con el actual Gobierno? según variables**  
**(En porcentajes)**

VARIABLES		RESPUESTA			
		Ha aumentado	Sigue igual	Ha disminuido	No sabe, no responde
<b>%</b>		<b>60.6</b>	<b>19.3</b>	<b>14.6</b>	<b>5.4</b>
<b>N</b>		<b>766</b>	<b>244</b>	<b>185</b>	<b>68</b>
<b>Zona del país</b>	Occidental	60.1	17.4	16.3	6.2
	Central	62.1	21.1	11.1	5.7
	Metropolitana	60.7	22.6	12.9	3.8
	Paracentral	57.9	18.0	19.5	4.5
	Oriental	60.9	16.0	16.4	6.6
<b>Estrato</b>	Alto	75.0	25.0	.0	.0
	Medio alto	59.0	25.6	11.5	3.8
	Medio bajo	63.8	19.2	12.7	4.2
	Obrero	59.6	20.8	14.1	5.6
	Marginal	53.3	13.3	20.0	13.3
	Rural	59.4	16.5	17.8	6.3
<b>Sexo</b>	Hombre	59.1	20.4	17.4	3.1
	Mujer	62.1	18.3	12.1	7.5
<b>Edad</b>	De 18 a 25 años	71.3	11.5	12.5	4.7
	De 26 a 40 años	63.9	19.6	12.0	4.6
	De 41 a 55 años	54.9	24.3	14.4	6.3
	56 años y más	52.1	21.9	20.0	6.0
<b>Religión</b>	Ninguna / agnóstico o ateo	63.3	18.9	12.2	5.6
	Católico	61.0	18.7	16.2	4.1
	Evangélico	59.8	18.8	14.3	7.1
	Otras	56.4	32.7	7.3	3.6
<b>Partido de preferencia</b>	Ninguno	63.6	18.5	10.6	7.3
	Arena	71.2	17.2	7.4	4.2
	FMLN	33.9	23.8	39.2	3.2
	GANA	61.9	14.3	19.0	4.8
	Nuevas ideas (en formación)	55.9	27.1	15.3	1.7
	Otros partidos	58.6	24.1	17.2	.0
	No sabe, no responde	58.3	8.3	25.0	8.3

**Cuadro 19**  
**En su opinión, ¿las violaciones a los derechos humanos han disminuido o han aumentado con el actual Gobierno? según variables**  
**(En porcentajes)**

VARIABLES		RESPUESTA			
		Han aumentado	Siguen igual	Han disminuido	No sabe, no responde
<b>%</b>		<b>55.5</b>	<b>21.5</b>	<b>19.2</b>	<b>3.7</b>
<b>N</b>		<b>701</b>	<b>272</b>	<b>243</b>	<b>47</b>
<b>Zona del país</b>	Occidental	60.1	17.0	19.2	3.6
	Central	53.2	22.5	21.1	3.2
	Metropolitana	53.8	27.4	15.7	3.1
	Paracentral	50.4	25.6	22.6	1.5
	Oriental	57.8	16.0	19.9	6.3
<b>Estrato</b>	Alto	50.0	31.3	12.5	6.3
	Medio alto	50.0	26.9	21.8	1.3
	Medio bajo	60.6	19.5	16.0	3.9
	Obrero	54.7	23.7	19.4	2.2
	Marginal	33.3	26.7	40.0	.0
	Rural	54.6	19.0	20.6	5.8
<b>Sexo</b>	Hombre	56.2	20.9	20.5	2.5
	Mujer	54.9	22.2	18.0	4.9
<b>Edad</b>	De 18 a 25 años	64.2	15.2	18.6	2.0
	De 26 a 40 años	59.0	20.1	18.2	2.7
	De 41 a 55 años	51.8	24.3	19.4	4.6
	56 años y más	46.7	26.7	21.0	5.7
<b>Religión</b>	Ninguna / agnóstico o ateo	58.3	18.9	21.1	1.7
	Católico	53.4	23.5	19.0	4.1
	Evangélico	56.3	20.1	19.4	4.2
	Otras	63.6	20.0	14.5	1.8
<b>Partido de preferencia</b>	Ninguno	58.4	24.0	13.1	4.4
	Arena	63.5	18.4	14.5	3.6
	FMLN	31.7	21.7	43.4	3.2
	GANA	57.1	14.3	28.6	.0
	Nuevas ideas (en formación)	55.9	20.3	23.7	.0
	Otros partidos	55.2	17.2	24.1	3.4
	No sabe, no responde	50.0	8.3	33.3	8.3



**Cuadro 20**  
**En su opinión, ¿la atención en los hospitales públicos y unidades de salud ha mejorado o ha empeorado con el actual Gobierno?**  
**según variables**  
**(En porcentajes)**

VARIABLES		RESPUESTA			
		Ha empeorado	Sigue igual	Ha mejorado	No sabe, no responde
<b>%</b>		<b>60.2</b>	<b>15.0</b>	<b>22.8</b>	<b>2.0</b>
<b>N</b>		<b>760</b>	<b>190</b>	<b>288</b>	<b>25</b>
<b>Zona del país</b>	Occidental	64.5	12.7	19.9	2.9
	Central	60.7	17.1	21.1	1.1
	Metropolitana	61.6	14.5	21.4	2.5
	Paracentral	54.9	15.8	27.1	2.3
	Oriental	55.9	15.6	27.3	1.2
<b>Estrato</b>	Alto	56.3	31.3	6.3	6.3
	Medio alto	61.5	7.7	28.2	2.6
	Medio bajo	64.8	11.4	22.1	1.6
	Obrero	60.0	17.0	20.5	2.5
	Marginal	46.7	20.0	33.3	.0
	Rural	57.1	16.3	25.1	1.5
<b>Sexo</b>	Hombre	59.6	15.9	23.0	1.5
	Mujer	60.7	14.2	22.6	2.4
<b>Edad</b>	De 18 a 25 años	63.5	12.5	21.6	2.4
	De 26 a 40 años	64.4	13.0	19.8	2.7
	De 41 a 55 años	60.9	16.2	22.2	.7
	56 años y más	51.4	18.7	27.9	1.9
<b>Religión</b>	Ninguna / agnóstico o ateo	63.9	16.7	18.9	.6
	Católico	58.2	14.3	25.0	2.4
	Evangélico	62.5	14.1	21.2	2.2
	Otras	50.9	25.5	23.6	.0
<b>Partido de preferencia</b>	Ninguno	64.1	18.2	16.1	1.6
	Arena	75.7	9.5	12.8	2.1
	FMLN	22.8	13.8	60.3	3.2
	GANA	42.9	14.3	42.9	.0
	Nuevas ideas (en formación)	59.3	15.3	22.0	3.4
	Otros partidos	62.1	13.8	24.1	.0
No sabe, no responde		41.7	33.3	25.0	.0

## Ilustración 7

**¿Cómo gobierna Sánchez Cerén al país?**

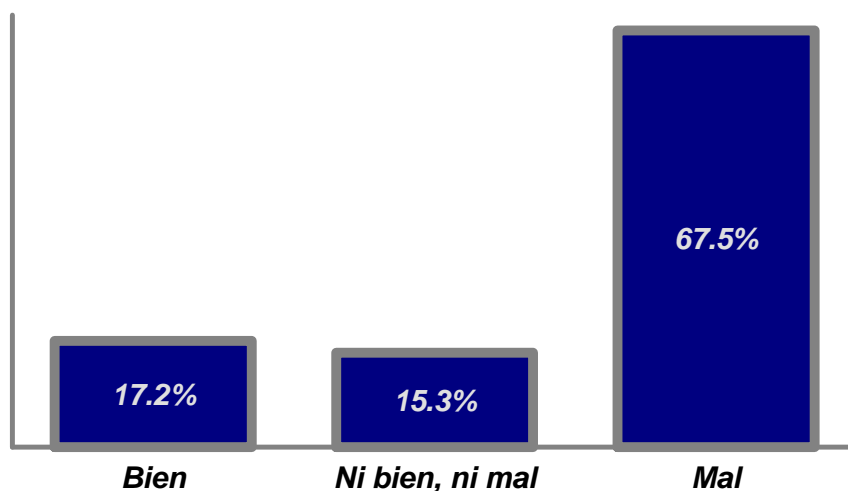

***En su opinión, ¿cómo está gobernando Salvador Sánchez Cerén al país: bien o mal?***

**Cuadro 21**  
**En su opinión, ¿cómo está gobernando Salvador Sánchez Cerén al país: bien o mal? según variables**  
**(En porcentajes)**

VARIABLES		RESPUESTA		
		Mal	Ni bien, ni mal	Bien
<b>%</b>		<b>67.5</b>	<b>15.3</b>	<b>17.2</b>
<b>N</b>		<b>849</b>	<b>192</b>	<b>217</b>
<b>Zona del país</b>	Occidental	69.5	13.5	17.1
	Central	70.2	14.7	15.1
	Metropolitana	70.7	12.6	16.7
	Paracentral	60.2	20.3	19.5
	Oriental	62.2	18.5	19.3
<b>Estrato</b>	Alto	68.8	31.3	.0
	Medio alto	72.7	13.0	14.3
	Medio bajo	71.3	12.7	16.0
	Obrero	68.2	16.6	15.2
	Marginal	33.3	26.7	40.0
	Rural	63.9	15.2	21.0
<b>Sexo</b>	Hombre	66.8	15.0	18.2
	Mujer	68.1	15.5	16.4
<b>Edad</b>	De 18 a 25 años	71.2	12.2	16.6
	De 26 a 40 años	75.2	12.0	12.8
	De 41 a 55 años	68.6	14.8	16.6
	56 años y más	54.0	22.4	23.6
<b>Religión</b>	Ninguna / agnóstico o ateo	75.3	11.2	13.5
	Católico	67.2	15.1	17.7
	Evangélico	65.8	15.9	18.3
	Otras	60.0	23.6	16.4
<b>Partido de preferencia</b>	Ninguno	72.0	17.3	10.7
	Arena	84.8	10.4	4.8
	FMLN	23.3	18.0	58.7
	GANA	66.7	9.5	23.8
	Nuevas ideas (en formación)	72.9	6.8	20.3
	Otros partidos	60.7	17.9	21.4
	No sabe, no responde	41.7	50.0	8.3

P23.

## Ilustración 8

### Opinión sobre la imagen de Sánchez Cerén desde que asumió la presidencia

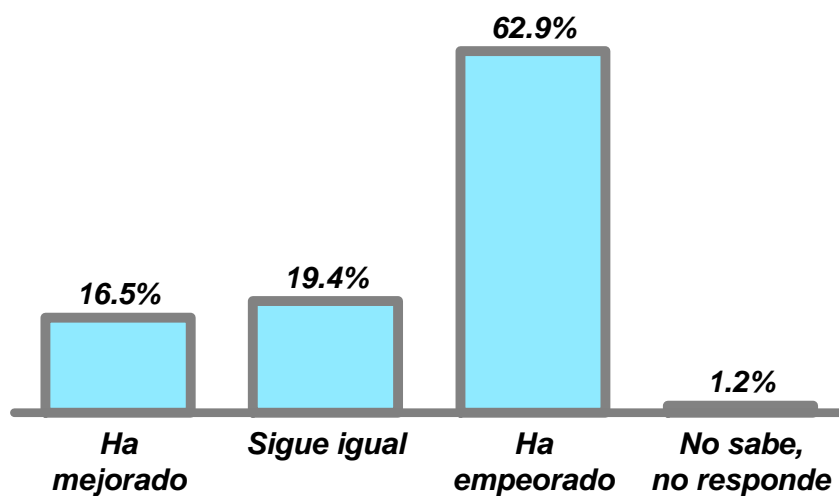

***¿La imagen que usted tiene de Sánchez Cerén ha mejorado o ha empeorado desde que asumió la presidencia?***

**Cuadro 22**  
**¿La imagen que usted tiene de Sánchez Cerén ha mejorado o ha empeorado desde que asumió la presidencia? según variables (En porcentajes)**

VARIABLES		RESPUESTA			
		Ha empeorado	Sigue igual	Ha mejorado	No sabe, no responde
<b>%</b>		<b>62.9</b>	<b>19.4</b>	<b>16.5</b>	<b>1.2</b>
<b>N</b>		<b>794</b>	<b>245</b>	<b>209</b>	<b>15</b>
<b>Zona del país</b>	Occidental	66.3	15.6	17.0	1.1
	Central	62.1	25.4	11.8	.7
	Metropolitana	66.4	17.6	15.1	.9
	Paracentral	59.4	18.0	20.3	2.3
	Oriental	57.4	19.9	21.1	1.6
<b>Estrato</b>	Alto	68.8	31.3	.0	.0
	Medio alto	66.7	14.1	16.7	2.6
	Medio bajo	68.4	15.6	15.3	.7
	Obrero	62.5	20.1	15.8	1.6
	Marginal	33.3	33.3	33.3	.0
	Rural	59.1	21.6	18.3	1.0
<b>Sexo</b>	Hombre	63.2	17.2	18.6	1.0
	Mujer	62.5	21.4	14.7	1.4
<b>Edad</b>	De 18 a 25 años	69.3	16.2	14.2	.3
	De 26 a 40 años	66.3	18.5	13.9	1.4
	De 41 a 55 años	64.8	19.0	14.8	1.4
	56 años y más	51.1	23.8	23.5	1.6
<b>Religión</b>	Ninguna / agnóstico o ateo	68.9	21.1	9.4	.6
	Católico	62.0	20.6	16.1	1.4
	Evangélico	62.9	16.7	19.0	1.3
	Otras	52.7	23.6	23.6	.0
<b>Partido de preferencia</b>	Ninguno	66.4	22.1	9.9	1.6
	Arena	76.3	15.4	7.4	.9
	FMLN	24.3	21.2	53.4	1.1
	GANÁ	66.7	4.8	28.6	.0
	Nuevas ideas (en formación)	72.9	11.9	15.3	.0
	Otros partidos	62.1	20.7	17.2	.0
	No sabe, no responde	58.3	25.0	16.7	.0

**Cuadro 23**  
**¿Qué tanto cree usted que la entrega de uniformes y útiles a los estudiantes de las escuelas ha mejorado la educación en el sistema público: mucho, algo, poco o nada? según variables (En porcentajes)**

VARIABLES		RESPUESTA			
		Nada	Poco	Algo	Mucho
<b>%</b>		<b>20.5</b>	<b>32.7</b>	<b>16.6</b>	<b>30.2</b>
<b>N</b>		<b>257</b>	<b>409</b>	<b>208</b>	<b>378</b>
<b>Zona del país</b>	Occidental	16.9	31.5	17.9	33.7
	Central	19.7	35.5	17.2	27.6
	Metropolitana	30.2	33.0	12.4	24.4
	Paracentral	20.5	31.8	20.5	27.3
	Oriental	13.4	30.8	17.8	37.9
<b>Estrato</b>	Alto	37.5	37.5	12.5	12.5
	Medio alto	29.9	28.6	18.2	23.4
	Medio bajo	25.0	32.6	14.8	27.6
	Obrero	20.4	34.3	15.5	29.8
	Marginal	20.0	20.0	6.7	53.3
	Rural	14.7	32.0	19.5	33.8
<b>Sexo</b>	Hombre	21.3	33.6	15.1	29.9
	Mujer	19.8	31.8	18.0	30.4
<b>Edad</b>	De 18 a 25 años	15.0	36.4	16.0	32.7
	De 26 a 40 años	19.7	32.9	17.8	29.6
	De 41 a 55 años	21.4	35.7	16.4	26.4
	56 años y más	25.9	26.2	16.0	31.9
<b>Religión</b>	Ninguna / agnóstico o ateo	19.7	34.8	16.3	29.2
	Católico	20.3	32.0	18.6	29.0
	Evangélico	20.9	31.7	15.1	32.4
	Otras	22.6	41.5	7.5	28.3
<b>Partido de preferencia</b>	Ninguno	21.4	36.3	17.4	24.8
	Arena	29.6	34.9	15.2	20.3
	FMLN	3.2	16.0	17.6	63.3
	GANA	14.3	38.1	9.5	38.1
	Nuevas ideas (en formación)	17.0	30.5	18.6	33.9
	Otros partidos	24.1	41.4	6.9	27.6
	No sabe, no responde	16.7	25.0	25.0	33.3

**Cuadro 24**  
**¿Qué tanto cree usted que las medidas extraordinarias de seguridad han reducido la delincuencia de las pandillas: mucho, algo, poco o nada? según variables (En porcentajes)**

VARIABLES		RESPUESTA			
		Nada	Poco	Algo	Mucho
<b>%</b>		<b>39.9</b>	<b>35.3</b>	<b>12.7</b>	<b>12.1</b>
<b>N</b>		<b>500</b>	<b>442</b>	<b>159</b>	<b>151</b>
<b>Zona del país</b>	Occidental	40.6	34.7	12.2	12.5
	Central	39.1	39.4	11.1	10.4
	Metropolitana	45.1	33.4	11.7	9.8
	Paracentral	34.8	29.5	20.5	15.2
	Oriental	36.4	36.8	12.3	14.6
<b>Estrato</b>	Alto	43.8	31.3	25.0	.0
	Medio alto	43.6	38.5	9.0	9.0
	Medio bajo	45.9	31.7	10.9	11.6
	Obrero	37.2	39.0	12.2	11.7
	Marginal	20.0	40.0	13.3	26.7
	Rural	38.4	33.3	14.9	13.4
<b>Sexo</b>	Hombre	34.6	37.6	14.7	13.2
	Mujer	45.0	33.2	10.9	11.0
<b>Edad</b>	De 18 a 25 años	35.8	40.9	14.5	8.8
	De 26 a 40 años	44.3	36.9	9.6	9.3
	De 41 a 55 años	39.1	32.7	12.5	15.7
	56 años y más	39.5	30.4	14.9	15.2
<b>Religión</b>	Ninguna / agnóstico o ateo	41.3	32.4	15.1	11.2
	Católico	39.2	37.1	11.5	12.2
	Evangélico	40.0	32.6	14.4	13.0
	Otras	43.6	49.1	1.8	5.5
<b>Partido de preferencia</b>	Ninguno	45.2	36.3	10.0	8.5
	Arena	47.6	33.9	12.5	6.0
	FMLN	14.4	31.0	20.3	34.2
	GANA	23.8	38.1	23.8	14.3
	Nuevas ideas (en formación)	35.6	42.4	13.6	8.5
	Otros partidos	32.1	32.1	17.9	17.9
	No sabe, no responde	25.0	58.3	.0	16.7

**Cuadro 25**  
**¿Qué tanto cree usted que el Plan El Salvador Seguro ha reducido la criminalidad en el país:  
mucho, algo, poco o nada? según variables**  
**(En porcentajes)**

VARIABLES		RESPUESTA			
		Nada	Poco	Algo	Mucho
<b>%</b>		<b>42.6</b>	<b>35.6</b>	<b>13.9</b>	<b>7.9</b>
<b>N</b>		<b>535</b>	<b>447</b>	<b>174</b>	<b>99</b>
<b>Zona del país</b>	Occidental	44.9	37.2	10.6	7.3
	Central	42.7	35.8	14.3	7.2
	Metropolitana	51.3	29.9	12.7	6.1
	Paracentral	33.1	36.8	20.3	9.8
	Oriental	34.5	40.0	14.9	10.6
<b>Estrato</b>	Alto	68.8	25.0	6.3	.0
	Medio alto	43.6	34.6	14.1	7.7
	Medio bajo	50.0	29.1	13.4	7.5
	Obrero	44.1	37.3	11.3	7.2
	Marginal	26.7	33.3	20.0	20.0
	Rural	34.7	39.4	17.1	8.8
<b>Sexo</b>	Hombre	37.2	39.2	15.9	7.8
	Mujer	47.7	32.3	12.0	8.0
<b>Edad</b>	De 18 a 25 años	34.6	44.4	15.9	5.1
	De 26 a 40 años	45.2	37.9	10.6	6.3
	De 41 a 55 años	44.9	31.8	13.1	10.2
	56 años y más	45.2	28.1	16.5	10.3
<b>Religión</b>	Ninguna / agnóstico o ateo	42.9	34.5	14.7	7.9
	Católico	43.1	37.3	12.5	7.1
	Evangélico	42.8	33.9	14.3	9.0
	Otras	36.4	36.4	20.0	7.3
<b>Partido de preferencia</b>	Ninguno	48.1	34.9	12.4	4.6
	Arena	51.9	32.5	10.7	4.8
	FMLN	12.8	39.9	23.4	23.9
	GANA	9.5	52.4	14.3	23.8
	Nuevas ideas (en formación)	45.8	35.6	13.6	5.1
	Otros partidos	34.5	41.4	17.2	6.9
	No sabe, no responde	33.3	50.0	16.7	.0



### Ilustración 9

**¿El Gobierno del FMLN ha cumplido con sus promesas de campaña?**

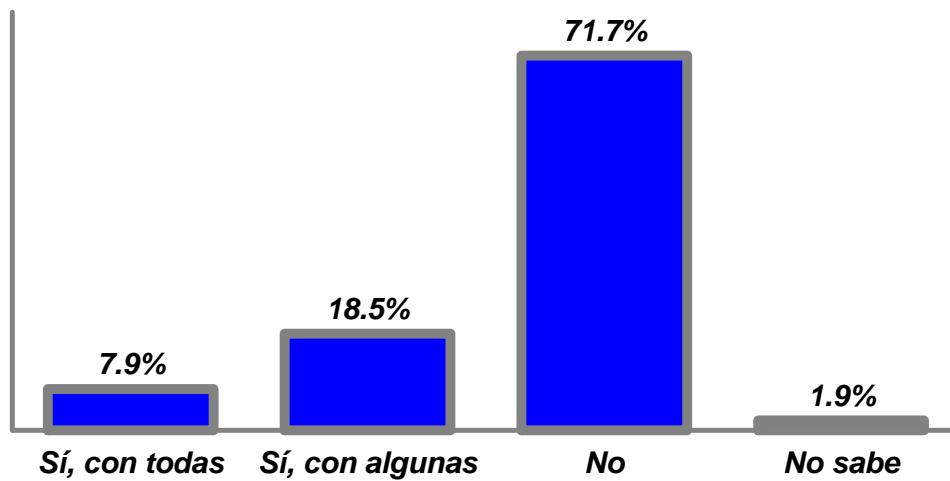

**¿Cree usted que el Gobierno del FMLN ha cumplido con sus promesas de campaña?**

**Cuadro 26**  
**¿Cree usted que el Gobierno del FMLN ha cumplido con sus promesas de campaña? según variables**  
**(En porcentajes)**

VARIABLES		RESPUESTA			
		No	Sí, con todas	Con algunas	No sabe, no responde
<b>%</b>		<b>71.7</b>	<b>7.9</b>	<b>18.5</b>	<b>1.9</b>
<b>N</b>		<b>905</b>	<b>100</b>	<b>234</b>	<b>24</b>
<b>Zona del país</b>	Occidental	72.5	11.6	14.1	1.8
	Central	73.2	5.0	19.6	2.1
	Metropolitana	74.8	5.7	17.0	2.5
	Paracentral	67.7	7.5	23.3	1.5
	Oriental	67.2	10.2	21.5	1.2
<b>Estrato</b>	Alto	75.0	6.3	12.5	6.3
	Medio alto	73.1	6.4	17.9	2.6
	Medio bajo	75.6	5.9	16.6	2.0
	Obrero	73.2	8.5	16.7	1.6
	Marginal	46.7	6.7	46.7	.0
	Rural	67.4	9.3	21.3	2.0
<b>Sexo</b>	Hombre	72.1	6.9	19.5	1.5
	Mujer	71.3	8.9	17.6	2.3
<b>Edad</b>	De 18 a 25 años	75.0	6.8	15.9	2.4
	De 26 a 40 años	75.8	7.3	15.8	1.1
	De 41 a 55 años	71.5	7.4	20.4	.7
	56 años y más	63.8	10.2	22.5	3.5
<b>Religión</b>	Ninguna / agnóstico o ateo	80.0	6.7	11.7	1.7
	Católico	69.3	8.1	20.6	2.1
	Evangélico	71.7	8.7	18.1	1.6
	Otras	70.9	3.6	21.8	3.6
<b>Partido de preferencia</b>	Ninguno	76.1	5.0	16.7	2.1
	Arena	82.5	3.9	12.8	.9
	FMLN	37.6	24.9	34.4	3.2
	GANA	76.2	9.5	9.5	4.8
	Nuevas ideas (en formación)	72.9	5.1	20.3	1.7
	Otros partidos	69.0	10.3	20.7	.0
	No sabe, no responde	66.7	8.3	25.0	.0

**Cuadro 27**

**Ahora voy a leerle algunas promesas que el presidente Sánchez Cerén hizo al inicio de su Gobierno. Me gustaría que me dijera para cada una de ellas si considera que la está cumpliendo o no la está cumpliendo. El presidente Sánchez Cerén está cumpliendo con la promesa de: Reducir la pobreza según variables (En porcentajes)**

VARIABLES		RESPUESTA		
		No está cumpliendo	Sí está cumpliendo	La está cumpliendo en parte
<b>%</b>		<b>79.2</b>	<b>13.8</b>	<b>6.9</b>
<b>N</b>		<b>996</b>	<b>174</b>	<b>87</b>
<b>Zona del país</b>	Occidental	80.7	14.5	4.7
	Central	80.9	11.2	7.9
	Metropolitana	78.5	13.6	7.9
	Paracentral	72.7	18.9	8.3
	Oriental	80.1	13.7	6.3
<b>Estrato</b>	Alto	87.5	.0	12.5
	Medio alto	82.1	12.8	5.1
	Medio bajo	78.4	12.5	9.2
	Obrero	78.3	15.2	6.5
	Marginal	66.7	13.3	20.0
	Rural	80.6	14.1	5.3
<b>Sexo</b>	Hombre	78.3	14.8	6.9
	Mujer	80.1	12.9	6.9
<b>Edad</b>	De 18 a 25 años	86.8	8.8	4.4
	De 26 a 40 años	85.3	10.9	3.8
	De 41 a 55 años	78.8	14.5	6.7
	56 años y más	65.4	21.5	13.1
<b>Religión</b>	Ninguna / agnóstico o ateo	82.1	11.7	6.1
	Católico	77.9	14.5	7.7
	Evangélico	80.6	13.8	5.6
	Otras	74.5	14.5	10.9
<b>Partido de preferencia</b>	Ninguno	84.6	8.3	7.0
	Arena	90.5	5.6	3.9
	FMLN	40.1	47.1	12.8
	GANA	81.0	19.0	.0
	Nuevas ideas (en formación)	78.0	11.9	10.2
	Otros partidos	89.7	10.3	.0
	No sabe, no responde	75.0	16.7	8.3

**Cuadro 28**

**Ahora voy a leerle algunas promesas que el presidente Sánchez Cerén hizo al inicio de su Gobierno.**

**Me gustaría que me dijera para cada una de ellas si considera que la está cumpliendo o no la está cumpliendo.**

**El presidente Sánchez Cerén está cumpliendo con la promesa de: Mejorar la productividad económica del país según variables  
(En porcentajes)**

VARIABLES		RESPUESTA			
		No está cumpliendo	Sí está cumpliendo	La está cumpliendo en parte	No sabe, no responde
<b>%</b>		<b>76.0</b>	<b>16.1</b>	<b>6.7</b>	<b>1.2</b>
<b>N</b>		<b>960</b>	<b>203</b>	<b>85</b>	<b>15</b>
<b>Zona del país</b>	Occidental	76.8	17.0	4.7	1.4
	Central	77.5	13.2	7.5	1.8
	Metropolitana	77.0	15.1	6.9	.9
	Paracentral	69.2	22.6	6.8	1.5
	Oriental	75.8	16.0	7.8	.4
<b>Estrato</b>	Alto	87.5	6.3	6.3	.0
	Medio alto	83.3	9.0	6.4	1.3
	Medio bajo	75.6	16.0	7.2	1.3
	Obrero	76.1	15.0	7.6	1.3
	Marginal	66.7	33.3	.0	.0
	Rural	74.7	18.5	5.8	1.0
<b>Sexo</b>	Hombre	73.4	18.6	7.7	.3
	Mujer	78.4	13.8	5.8	2.0
<b>Edad</b>	De 18 a 25 años	82.4	10.8	5.7	1.0
	De 26 a 40 años	79.1	14.4	5.7	.8
	De 41 a 55 años	77.8	15.1	6.7	.4
	56 años y más	64.8	23.8	8.9	2.5
<b>Religión</b>	Ninguna / agnóstico o ateo	80.0	12.8	6.1	1.1
	Católico	74.3	16.6	7.8	1.4
	Evangélico	77.5	16.7	4.7	1.1
	Otras	70.9	16.4	12.7	.0
<b>Partido de preferencia</b>	Ninguno	82.0	10.7	6.2	1.1
	Arena	86.1	6.5	6.5	.9
	FMLN	39.7	51.9	6.9	1.6
	GANA	71.4	14.3	14.3	.0
	Nuevas ideas (en formación)	72.9	15.3	8.5	3.4
	Otros partidos	79.3	13.8	6.9	.0
No sabe, no responde		75.0	8.3	16.7	.0

**Cuadro 29**

**Ahora voy a leerle algunas promesas que el presidente Sánchez Cerén hizo al inicio de su Gobierno. Me gustaría que me dijera para cada una de ellas si considera que la está cumpliendo o no la está cumpliendo. El presidente Sánchez Cerén está cumpliendo con la promesa de: Convertir a El Salvador en un país seguro según variables (En porcentajes)**

VARIABLES		RESPUESTA		
		No está cumpliendo	Sí está cumpliendo	La está cumpliendo en parte
<b>%</b>		<b>79.6</b>	<b>13.0</b>	<b>7.3</b>
<b>N</b>		<b>998</b>	<b>163</b>	<b>92</b>
<b>Zona del país</b>	Occidental	78.8	15.3	5.8
	Central	81.3	10.8	7.9
	Metropolitana	82.6	9.2	8.2
	Paracentral	72.2	18.0	9.8
	Oriental	79.0	15.1	6.0
<b>Estrato</b>	Alto	93.8	.0	6.3
	Medio alto	82.7	13.3	4.0
	Medio bajo	83.3	10.2	6.6
	Obrero	79.6	12.3	8.1
	Marginal	73.3	20.0	6.7
	Rural	75.9	16.2	7.8
<b>Sexo</b>	Hombre	78.4	14.5	7.1
	Mujer	80.8	11.6	7.6
<b>Edad</b>	De 18 a 25 años	83.7	10.5	5.8
	De 26 a 40 años	86.1	10.1	3.8
	De 41 a 55 años	77.7	12.4	9.9
	56 años y más	69.8	19.5	10.7
<b>Religión</b>	Ninguna / agnóstico o ateo	81.1	12.2	6.7
	Católico	78.4	12.4	9.2
	Evangélico	81.0	13.8	5.2
	Otras	78.2	14.5	7.3
<b>Partido de preferencia</b>	Ninguno	85.4	7.6	7.1
	Arena	90.5	5.6	3.9
	FMLN	42.2	44.4	13.4
	GANA	66.7	23.8	9.5
	Nuevas ideas (en formación)	81.4	8.5	10.2
	Otros partidos	82.8	13.8	3.4
	No sabe, no responde	72.7	9.1	18.2

**Cuadro 30**

**Ahora voy a leerle algunas promesas que el presidente Sánchez Cerén hizo al inicio de su Gobierno.  
Me gustaría que me dijera para cada una de ellas si considera que la está cumpliendo o no la está cumpliendo.  
El presidente Sánchez Cerén está cumpliendo con la promesa de: Aumentar la inversión en educación según variables  
(En porcentajes)**

VARIABLES		RESPUESTA			
		No está cumpliendo	Sí está cumpliendo	La está cumpliendo en parte	No sabe, no responde
<b>%</b>		<b>50.1</b>	<b>37.1</b>	<b>11.6</b>	<b>1.3</b>
<b>N</b>		<b>633</b>	<b>468</b>	<b>146</b>	<b>16</b>
<b>Zona del país</b>	Occidental	51.4	40.2	6.9	1.4
	Central	48.9	32.5	17.1	1.4
	Metropolitana	57.5	32.1	8.8	1.6
	Paracentral	41.4	44.4	14.3	.0
	Oriental	45.3	41.0	12.5	1.2
<b>Estrato</b>	Alto	62.5	6.3	18.8	12.5
	Medio alto	66.7	26.9	3.8	2.6
	Medio bajo	52.4	33.9	12.4	1.3
	Obrero	50.4	38.2	10.5	.9
	Marginal	40.0	53.3	.0	6.7
	Rural	44.6	40.9	13.8	.8
<b>Sexo</b>	Hombre	50.9	36.1	11.8	1.1
	Mujer	49.4	37.9	11.3	1.4
<b>Edad</b>	De 18 a 25 años	45.3	41.9	12.2	.7
	De 26 a 40 años	50.5	37.2	11.1	1.1
	De 41 a 55 años	59.9	27.8	12.0	.4
	56 años y más	45.4	40.6	11.1	2.9
<b>Religión</b>	Ninguna / agnóstico o ateo	48.3	35.0	13.9	2.8
	Católico	51.8	37.0	9.8	1.4
	Evangélico	49.3	37.9	12.1	.7
	Otras	45.5	36.4	18.2	.0
<b>Partido de preferencia</b>	Ninguno	53.6	33.1	11.5	1.8
	Arena	59.9	25.5	13.4	1.2
	FMLN	21.2	71.4	7.4	.0
	GANA	42.9	52.4	4.8	.0
	Nuevas ideas (en formación)	57.6	23.7	18.6	.0
	Otros partidos	58.6	37.9	3.4	.0
	No sabe, no responde	8.3	58.3	25.0	8.3

**Cuadro 31**  
**En su opinión, de las siguientes tareas, ¿cuál es la principal que deberá asumir el Gobierno en el último año de gestión? según variables**  
**(En porcentajes)**

VARIABLES		RESPUESTA					No sabe, no responde
		Erradicar la corrupción en el Gobierno	Mejorar la seguridad	Crear fuentes de empleo	Lograr acuerdos con distintos sectores	Llegar a acuerdos con la nueva Asamblea Legislativa	
<b>%</b>		<b>21.0</b>	<b>26.3</b>	<b>31.0</b>	<b>4.7</b>	<b>15.8</b>	<b>1.3</b>
<b>N</b>		<b>265</b>	<b>332</b>	<b>392</b>	<b>59</b>	<b>199</b>	<b>16</b>
<b>Zona del país</b>	Occidental	21.0	26.4	32.6	5.1	13.8	1.1
	Central	21.4	27.1	29.6	3.9	16.4	1.4
	Metropolitana	23.6	24.5	27.4	6.6	16.4	1.6
	Paracentral	17.3	28.6	30.8	6.8	16.5	.0
	Oriental	19.1	26.2	35.5	1.6	16.0	1.6
<b>Estrato</b>	Alto	37.5	.0	37.5	6.3	18.8	.0
	Medio alto	21.8	33.3	32.1	3.8	9.0	.0
	Medio bajo	22.5	27.0	26.1	6.8	16.0	1.6
	Obrero	21.4	25.0	32.4	4.0	15.4	1.8
	Marginal	20.0	13.3	40.0	6.7	20.0	.0
	Rural	18.5	27.3	32.6	3.8	17.0	.8
<b>Sexo</b>	Hombre	22.5	27.1	26.1	7.1	16.1	1.1
	Mujer	19.6	25.5	35.6	2.4	15.4	1.4
<b>Edad</b>	De 18 a 25 años	20.6	28.7	37.2	2.0	10.5	1.0
	De 26 a 40 años	26.1	26.9	25.8	5.2	14.7	1.4
	De 41 a 55 años	18.0	25.7	34.5	4.9	15.8	1.1
	56 años y más	18.1	23.8	28.3	6.3	21.9	1.6
<b>Religión</b>	Ninguna / agnóstico o ateo	17.2	26.7	36.7	5.0	12.2	2.2
	Católico	22.8	27.3	27.5	4.5	16.6	1.4
	Evangélico	20.3	25.7	33.3	4.2	16.1	.4
	Otras	20.0	20.0	32.7	7.3	16.4	3.6
<b>Partido de preferencia</b>	Ninguno	22.1	26.3	30.7	4.4	15.1	1.5
	Arena	16.0	28.5	32.9	4.5	16.3	1.8
	FMLN	24.3	28.0	27.5	2.6	17.5	.0
	GANA	19.0	14.3	28.6	9.5	28.6	.0
	Nuevas ideas (en formación)	28.8	22.0	30.5	5.1	11.9	1.7
	Otros partidos	17.2	10.3	37.9	24.1	10.3	.0
	No sabe, no responde	25.0	16.7	41.7	.0	16.7	.0

**Cuadro 32**

**¿Ha sido usted víctima directa de algún hecho como robo, extorsión o renta, amenazas o de algún otro tipo de acto delincencial en los últimos 4 meses (es decir, entre enero y abril de 2018)? según variables (En porcentajes)**

VARIABLES		RESPUESTA	
		No	Sí
<b>%</b>		<b>86.0</b>	<b>14.0</b>
<b>N</b>		<b>1086</b>	<b>177</b>
<b>Zona del país</b>	Occidental	87.0	13.0
	Central	84.3	15.7
	Metropolitana	79.6	20.4
	Paracentral	91.0	9.0
	Oriental	92.2	7.8
<b>Estrato</b>	Alto	81.3	18.8
	Medio alto	83.3	16.7
	Medio bajo	83.4	16.6
	Obrero	85.0	15.0
	Marginal	86.7	13.3
	Rural	89.7	10.3
<b>Sexo</b>	Hombre	84.2	15.8
	Mujer	87.6	12.4
<b>Edad</b>	De 18 a 25 años	82.4	17.6
	De 26 a 40 años	81.8	18.2
	De 41 a 55 años	86.3	13.7
	56 años y más	94.0	6.0
<b>Religión</b>	Ninguna / agnóstico o ateo	82.8	17.2
	Católico	88.4	11.6
	Evangélico	83.3	16.7
	Otras	92.7	7.3
<b>Partido de preferencia</b>	Ninguno	84.1	15.9
	Arena	84.6	15.4
	FMLN	94.2	5.8
	GANA	71.4	28.6
	Nuevas ideas (en formación)	91.5	8.5
	Otros partidos	82.8	17.2
	No sabe, no responde	100.0	.0

P34.



**Cuadro 33**  
**Pensando en el último acto delincencial que le ha ocurrido, ¿de qué tipo de delito fue víctima durante el presente año (es decir, entre enero y abril de 2018)? según variables [Solo para los que han sido víctima de un hecho delincencial] (En porcentajes) n=177**

VARIABLES		RESPUESTA									
		1	2	3	4	5	6	7	8	9	10
<b>%</b>		<b>22.6</b>	<b>9.0</b>	<b>23.7</b>	<b>18.6</b>	<b>16.4</b>	<b>2.8</b>	<b>1.1</b>	<b>2.8</b>	<b>1.7</b>	<b>1.1</b>
<b>N</b>		<b>40</b>	<b>16</b>	<b>42</b>	<b>33</b>	<b>29</b>	<b>5</b>	<b>2</b>	<b>5</b>	<b>3</b>	<b>2</b>
<b>Zona del país</b>	Occidental	13.9	8.3	25.0	25.0	16.7	5.6	.0	2.8	.0	2.8
	Central	18.2	11.4	22.7	20.5	22.7	.0	.0	.0	2.3	2.3
	Metropolitana	30.8	6.2	26.2	13.8	10.8	1.5	3.1	6.2	1.5	.0
	Paracentral	25.0	8.3	16.7	33.3	8.3	.0	.0	.0	8.3	.0
	Oriental	20.0	15.0	20.0	10.0	25.0	10.0	.0	.0	.0	.0
<b>Estrato</b>	Alto	.0	33.3	.0	66.7	.0	.0	.0	.0	.0	.0
	Medio alto	.0	.0	30.8	15.4	23.1	7.7	.0	.0	15.4	7.7
	Medio bajo	17.6	9.8	23.5	23.5	15.7	3.9	2.0	3.9	.0	.0
	Obrero	22.4	10.4	23.9	14.9	19.4	1.5	1.5	4.5	1.5	.0
	Marginal	100.0	.0	.0	.0	.0	.0	.0	.0	.0	.0
	Rural	34.1	7.3	24.4	17.1	12.2	2.4	.0	.0	.0	2.4
<b>Sexo</b>	Hombre	21.9	7.3	30.2	15.6	18.8	1.0	1.0	3.1	1.0	.0
	Mujer	23.5	11.1	16.1	22.2	13.6	4.9	1.2	2.5	2.5	2.5
<b>Edad</b>	De 18 a 25 años	26.9	7.7	32.7	7.7	13.5	1.9	.0	5.8	1.9	1.9
	De 26 a 40 años	22.4	10.4	23.9	19.4	17.9	3.0	1.5	1.5	.0	.0
	De 41 a 55 años	23.1	7.7	12.8	30.8	12.8	5.1	2.6	2.6	2.6	.0
	56 años y más	10.5	10.5	21.1	21.1	26.3	.0	.0	.0	5.3	5.3
<b>Religión</b>	Ninguna / agnóstico o ateo	35.5	6.5	32.3	9.7	9.7	.0	.0	6.5	.0	.0
	Católico	14.9	13.4	16.4	20.9	19.4	4.5	3.0	.0	4.5	3.0
	Evangélico	24.0	6.7	26.7	20.0	17.3	1.3	.0	4.0	.0	.0
	Otras	25.0	.0	25.0	25.0	.0	25.0	.0	.0	.0	.0
<b>Partido de preferencia</b>	Ninguno	20.4	10.2	24.5	20.4	14.3	1.0	2.0	5.1	.0	2.0
	Arena	25.0	5.8	23.1	17.3	19.2	5.8	.0	.0	3.8	.0
	FMLN	27.3	9.1	27.3	.0	27.3	9.1	.0	.0	.0	.0
	GANA	16.7	16.7	16.7	33.3	16.7	.0	.0	.0	.0	.0
	Nuevas ideas (en formación)	20.0	20.0	20.0	20.0	.0	.0	.0	.0	20.0	.0
	Otros partidos	40.0	.0	20.0	20.0	20.0	.0	.0	.0	.0	.0
	No sabe, no responde	.0	.0	.0	.0	.0	.0	.0	.0	.0	.0

P35.

**DETALLE DE RESPUESTA:**

1. Robo sin arma, sin agresión o amenaza física
2. Robo sin arma, con agresión o amenaza física
3. Robo con arma
4. Extorsión o renta
5. Amenazas
6. Violación o asalto sexual
7. Secuestro
8. Agresión física sin robo
9. Daños a la propiedad
10. Otro

**Cuadro 34**  
**Cuando usted ve pasar a algún policía, ¿qué tan seguro se siente: muy seguro, algo seguro, poco o nada seguro? según variables**  
**(En porcentajes)**

VARIABLES		RESPUESTA			
		Nada seguro	Poco seguro	Algo seguro	Muy seguro
<b>%</b>		<b>32.6</b>	<b>33.2</b>	<b>19.7</b>	<b>14.5</b>
<b>N</b>		<b>411</b>	<b>418</b>	<b>248</b>	<b>183</b>
<b>Zona del país</b>	Occidental	27.3	33.8	21.1	17.8
	Central	33.9	38.6	18.6	8.9
	Metropolitana	39.2	30.4	20.3	10.1
	Paracentral	29.3	34.6	18.8	17.3
	Oriental	30.5	29.3	19.1	21.1
<b>Estrato</b>	Alto	25.0	25.0	31.3	18.8
	Medio alto	21.8	38.5	23.1	16.7
	Medio bajo	28.9	32.8	24.6	13.8
	Obrero	36.7	33.6	16.3	13.4
	Marginal	40.0	20.0	33.3	6.7
	Rural	33.1	32.8	18.0	16.0
<b>Sexo</b>	Hombre	32.5	34.2	19.5	13.8
	Mujer	32.7	32.3	19.8	15.2
<b>Edad</b>	De 18 a 25 años	36.5	36.8	17.2	9.5
	De 26 a 40 años	33.5	36.2	19.3	10.9
	De 41 a 55 años	34.3	29.3	20.5	15.9
	56 años y más	26.4	29.6	21.7	22.3
<b>Religión</b>	Ninguna / agnóstico o ateo	42.8	33.3	14.4	9.4
	Católico	27.5	35.1	20.2	17.1
	Evangélico	35.0	31.2	20.6	13.2
	Otras	32.7	29.1	23.6	14.5
<b>Partido de preferencia</b>	Ninguno	36.5	33.9	17.8	11.9
	Arena	34.1	35.0	18.1	12.8
	FMLN	17.0	31.4	27.7	23.9
	GANA	23.8	23.8	23.8	28.6
	Nuevas ideas (en formación)	35.6	33.9	18.6	11.9
	Otros partidos	31.0	13.8	24.1	31.0
	No sabe, no responde	41.7	33.3	25.0	.0

**Cuadro 35**  
**Con base en lo que usted ha visto u oído, ¿qué tanto la actuación de la policía está respetando los derechos humanos de todas las personas: mucho, algo, poco o nada? según variables (En porcentajes)**

VARIABLES		RESPUESTA				
		Nada	Poco	Algo	Mucho	No sabe, no responde
<b>%</b>		<b>21.5</b>	<b>42.4</b>	<b>21.1</b>	<b>13.7</b>	<b>1.3</b>
<b>N</b>		<b>271</b>	<b>535</b>	<b>267</b>	<b>173</b>	<b>17</b>
<b>Zona del país</b>	Occidental	19.6	42.8	18.5	17.4	1.8
	Central	24.6	43.6	21.4	9.3	1.1
	Metropolitana	22.0	41.8	21.7	12.6	1.9
	Paracentral	25.6	39.1	24.1	11.3	.0
	Oriental	17.2	43.0	21.5	17.2	1.2
<b>Estrato</b>	Alto	12.5	31.3	37.5	12.5	6.3
	Medio alto	15.4	46.2	26.9	10.3	1.3
	Medio bajo	18.2	44.3	22.8	13.4	1.3
	Obrero	23.4	42.9	19.4	12.5	1.8
	Marginal	33.3	13.3	26.7	26.7	.0
	Rural	22.8	41.1	19.8	15.5	.8
<b>Sexo</b>	Hombre	23.6	41.5	21.5	12.5	.8
	Mujer	19.4	43.1	20.8	14.8	1.8
<b>Edad</b>	De 18 a 25 años	26.7	41.9	19.3	11.5	.7
	De 26 a 40 años	22.3	46.7	20.4	10.3	.3
	De 41 a 55 años	20.1	44.4	20.1	14.1	1.4
	56 años y más	16.8	35.9	24.8	19.4	3.2
<b>Religión</b>	Ninguna / agnóstico o ateo	34.4	36.1	17.8	10.6	1.1
	Católico	17.4	43.7	23.1	13.6	2.1
	Evangélico	20.8	44.0	19.4	15.2	.7
	Otras	27.3	36.4	23.6	12.7	.0
<b>Partido de preferencia</b>	Ninguno	23.5	43.3	21.1	10.4	1.6
	Arena	22.6	44.2	19.0	13.1	1.2
	FMLN	11.1	35.5	27.5	24.3	1.6
	GANA	14.3	57.1	14.3	14.3	.0
	Nuevas ideas (en formación)	32.2	40.7	16.9	10.2	.0
	Otros partidos	20.7	31.0	20.7	27.6	.0
	No sabe, no responde	8.3	58.3	16.7	16.7	.0

**Cuadro 36**  
**Si una persona comete un delito grave en el país, ¿qué tan probable es que la Fiscalía lo investigue y aporte pruebas de su participación en el delito: muy probable, algo probable, poco probable o nada probable? según variables (En porcentajes)**

VARIABLES		RESPUESTA				
		Nada probable	Poco probable	Algo probable	Muy probable	No sabe, no responde
<b>%</b>		<b>18.6</b>	<b>41.2</b>	<b>22.4</b>	<b>16.5</b>	<b>1.3</b>
<b>N</b>		<b>235</b>	<b>520</b>	<b>283</b>	<b>209</b>	<b>16</b>
<b>Zona del país</b>	Occidental	15.9	37.7	24.3	21.4	.7
	Central	18.2	48.6	20.4	12.1	.7
	Metropolitana	23.9	43.7	19.2	11.6	1.6
	Paracentral	18.0	30.8	28.6	21.1	1.5
	Oriental	15.6	39.1	23.4	19.9	2.0
<b>Estrato</b>	Alto	18.8	50.0	25.0	6.3	.0
	Medio alto	12.8	48.7	24.4	12.8	1.3
	Medio bajo	21.2	41.0	22.8	14.0	1.0
	Obrero	20.8	41.5	19.2	17.0	1.6
	Marginal	33.3	33.3	13.3	20.0	.0
	Rural	14.8	39.3	25.6	19.0	1.3
<b>Sexo</b>	Hombre	17.7	38.8	24.3	18.1	1.1
	Mujer	19.4	43.4	20.6	15.1	1.4
<b>Edad</b>	De 18 a 25 años	19.3	40.5	24.3	14.9	1.0
	De 26 a 40 años	22.3	45.9	17.7	13.6	.5
	De 41 a 55 años	16.9	44.4	22.2	15.5	1.1
	56 años y más	15.2	33.3	26.3	22.5	2.5
<b>Religión</b>	Ninguna / agnóstico o ateo	22.2	44.4	19.4	12.8	1.1
	Católico	16.9	43.7	23.3	15.2	.9
	Evangélico	19.2	38.2	21.2	19.4	2.0
	Otras	20.0	29.1	30.9	20.0	.0
<b>Partido de preferencia</b>	Ninguno	21.4	42.9	19.2	14.9	1.6
	Arena	16.6	41.2	26.4	15.4	.3
	FMLN	11.1	38.1	23.3	25.9	1.6
	GANA	14.3	33.3	28.6	23.8	.0
	Nuevas ideas (en formación)	27.1	40.7	23.7	6.8	1.7
	Otros partidos	17.2	27.6	34.5	20.7	.0
	No sabe, no responde	16.7	50.0	16.7	8.3	8.3

**Cuadro 37**  
**¿Cómo evalúa el trabajo del actual fiscal general desde que fue nombrado: muy bueno, bueno, malo o muy malo? según variables**  
**(En porcentajes)**

VARIABLES		RESPUESTA					No sabe, no responde
		Muy malo	Malo	Regular	Bueno	Muy bueno	
<b>%</b>		<b>6.2</b>	<b>18.0</b>	<b>12.0</b>	<b>49.7</b>	<b>8.9</b>	<b>5.1</b>
<b>N</b>		<b>78</b>	<b>227</b>	<b>152</b>	<b>628</b>	<b>113</b>	<b>65</b>
<b>Zona del país</b>	Occidental	3.6	17.8	12.3	55.1	6.9	4.3
	Central	4.6	18.9	12.1	52.9	7.9	3.6
	Metropolitana	11.6	18.6	10.7	45.6	8.5	5.0
	Paracentral	6.8	12.8	12.8	52.6	9.8	5.3
	Oriental	3.5	19.1	12.9	44.1	12.5	7.8
<b>Estrato</b>	Alto	6.3	18.8	12.5	43.8	12.5	6.3
	Medio alto	3.8	20.5	10.3	47.4	9.0	9.0
	Medio bajo	6.2	21.2	13.7	47.6	8.8	2.6
	Obrero	8.0	19.4	10.0	48.2	8.3	6.0
	Marginal	6.7	26.7	13.3	46.7	6.7	.0
	Rural	4.5	13.0	13.3	53.9	9.8	5.5
<b>Sexo</b>	Hombre	6.9	17.7	13.5	47.8	10.0	4.1
	Mujer	5.5	18.2	10.7	51.5	8.0	6.1
<b>Edad</b>	De 18 a 25 años	6.1	20.3	7.1	53.0	8.1	5.4
	De 26 a 40 años	8.4	19.8	9.8	47.8	8.4	5.7
	De 41 a 55 años	6.3	18.3	13.0	48.6	8.8	4.9
	56 años y más	3.5	13.3	18.4	49.8	10.5	4.4
<b>Religión</b>	Ninguna / agnóstico o ateo	7.8	23.9	10.0	46.7	5.0	6.7
	Católico	6.4	17.8	13.8	48.2	9.3	4.5
	Evangélico	4.5	16.7	10.5	52.7	10.3	5.4
	Otras	12.7	10.9	10.9	52.7	7.3	5.5
<b>Partido de preferencia</b>	Ninguno	7.1	18.5	12.2	48.9	7.0	6.3
	Arena	4.7	16.6	13.1	51.0	11.0	3.6
	FMLN	5.8	13.2	11.6	52.4	12.2	4.8
	GANA	.0	23.8	4.8	47.6	19.0	4.8
	Nuevas ideas (en formación)	8.5	30.5	8.5	37.3	8.5	6.8
	Otros partidos	3.4	17.2	13.8	62.1	3.4	.0
	No sabe, no responde	8.3	33.3	8.3	50.0	.0	.0

**Cuadro 38**  
**Hablemos ahora de los Ministerios de Gobierno. Le voy a pedir que evalúe el trabajo realizado en este cuarto año de Gobierno por los siguientes ministerios en una escala de 0 a 10, en donde 0 es la peor nota y 10 la mejor, ¿qué nota le daría al Ministerio de Salud? según variables (En porcentajes)**

VARIABLES	RESPUESTA											
	0	1	2	3	4	5	6	7	8	9	10	
<b>%</b>	<b>10.6</b>	<b>1.2</b>	<b>2.7</b>	<b>4.9</b>	<b>7.8</b>	<b>23.2</b>	<b>14.0</b>	<b>12.1</b>	<b>12.4</b>	<b>4.6</b>	<b>6.6</b>	
<b>N</b>	<b>133</b>	<b>15</b>	<b>34</b>	<b>61</b>	<b>98</b>	<b>291</b>	<b>176</b>	<b>152</b>	<b>156</b>	<b>58</b>	<b>83</b>	
<b>Zona del país</b>	Occidental	10.2	.7	2.2	5.1	7.3	24.7	13.1	12.7	11.6	5.5	6.9
	Central	10.0	1.1	2.5	5.4	9.0	21.1	16.8	13.6	11.5	3.9	5.0
	Metropolitana	11.9	1.6	4.1	5.7	8.2	24.5	14.5	11.9	9.1	3.8	4.7
	Paracentral	9.0	1.5	2.3	6.0	8.3	23.3	9.0	9.8	18.0	4.5	8.3
	Oriental	10.7	1.2	2.0	2.4	6.3	21.8	13.9	11.1	15.5	5.6	9.5
<b>Estrato</b>	Alto	12.5	.0	.0	12.5	18.8	31.3	6.3	12.5	6.3	.0	.0
	Medio alto	11.7	3.9	5.2	3.9	9.1	22.1	13.0	10.4	10.4	3.9	6.5
	Medio bajo	9.1	.7	3.6	5.9	10.4	23.8	15.3	11.1	9.8	4.2	6.2
	Obrero	11.9	1.4	2.0	5.0	6.5	24.8	14.0	14.0	11.0	3.8	5.6
	Marginal	13.3	.0	.0	.0	.0	20.0	26.7	13.3	13.3	13.3	.0
<b>Rural</b>	Rural	9.8	1.0	2.5	4.0	6.8	20.9	13.1	11.1	16.6	5.8	8.5
	Mujer	11.8	1.4	3.1	5.2	6.9	19.8	13.8	10.8	13.4	5.7	8.1
<b>Sexo</b>	Hombre	9.2	1.0	2.3	4.5	8.7	26.7	14.2	13.5	11.4	3.5	5.0
	Mujer	11.8	1.4	3.1	5.2	6.9	19.8	13.8	10.8	13.4	5.7	8.1
<b>Edad</b>	De 18 a 25 años	7.8	.7	2.0	2.4	5.4	25.8	16.6	17.3	12.2	5.1	4.7
	De 26 a 40 años	8.7	1.6	3.3	6.8	10.7	23.8	12.6	10.7	13.4	4.1	4.4
	De 41 a 55 años	13.0	.7	3.5	5.3	5.3	22.5	15.8	9.9	12.7	4.2	7.0
	56 años y más	13.1	1.6	1.9	4.5	9.0	20.5	11.5	10.9	11.2	5.1	10.6
<b>Religión</b>	Ninguna / agnóstico o ateo	12.3	1.1	3.4	2.2	4.5	29.6	17.3	13.4	7.3	3.9	5.0
	Católico	9.9	1.7	2.8	4.5	8.3	22.4	13.0	12.7	12.8	5.0	6.8
	Evangélico	10.1	.7	2.5	6.3	8.9	23.0	13.6	10.7	13.2	4.3	6.7
	Otras	16.7	.0	1.9	5.6	3.7	11.1	16.7	13.0	16.7	5.6	9.3
<b>Partido de preferencia</b>	Ninguno	11.9	1.3	3.3	6.4	8.5	24.5	14.4	10.4	10.9	4.1	4.4
	Arena	14.0	2.1	3.6	4.5	9.9	24.8	11.6	10.7	9.6	3.3	6.0
	FMLN	2.1	.0	.5	.5	2.7	14.4	12.2	19.1	25.0	8.5	14.9
	GANAN	4.8	.0	.0	9.5	.0	14.3	14.3	9.5	14.3	9.5	23.8
	Nuevas ideas (en formación)	8.5	.0	.0	5.1	11.9	32.2	18.6	15.3	6.8	1.7	.0
	Otros partidos	6.9	.0	3.4	3.4	3.4	24.1	20.7	17.2	6.9	6.9	6.9
	No sabe, no responde	8.3	.0	.0	.0	.0	16.7	50.0	.0	8.3	8.3	8.3

**Cuadro 39**

**Hablemos ahora de los Ministerios de Gobierno. Le voy a pedir que evalúe el trabajo realizado en este cuarto año de Gobierno por los siguientes ministerios en una escala de 0 a 10, en donde 0 es la peor nota y 10 la mejor, ¿qué nota le daría al Ministerio de Salud? según variables**

		N	Media	Desviación típica
<b>Total</b>		<b>1257</b>	<b>5.4</b>	<b>2.7</b>
<b>Zona del país</b>	Occidental	275	5.5	2.7
	Central	279	5.4	2.6
	Metropolitana	318	5.1	2.7
	Paracentral	133	5.6	2.8
	Oriental	252	5.8	2.8
<b>Estrato</b>	Alto	16	4.4	2.2
	Medio alto	77	5.1	2.8
	Medio bajo	307	5.3	2.6
	Obrero	444	5.3	2.7
	Marginal	15	5.8	2.7
	Rural	398	5.8	2.8
<b>Sexo</b>	Hombre	588	5.0	2.4
	Mujer	618	4.9	2.6
<b>Edad</b>	De 18 a 25 años	295	5.7	2.4
	De 26 a 40 años	366	5.3	2.6
	De 41 a 55 años	284	5.3	2.8
	56 años y más	312	5.4	3.0
<b>Religión</b>	Ninguna / agnóstico o ateo	179	5.2	2.6
	Católico	576	5.5	2.7
	Evangélico	447	5.4	2.7
	Otras	54	5.6	3.1
<b>Partido de preferencia</b>	Ninguno	613	5.1	2.7
	Arena	335	5.0	2.8
	FMLN	188	7.2	2.0
	GANAN	21	6.9	2.8
	Nuevas ideas (en formación)	59	5.1	2.0
	Otros partidos	29	5.8	2.5
	No sabe, no responde	12	6.1	2.5

P40.

**Cuadro 40**  
**Hablemos ahora de los Ministerios de Gobierno. Le voy a pedir que evalúe el trabajo realizado en este cuarto año de Gobierno por los siguientes ministerios en una escala de 0 a 10, en donde 0 es la peor nota y 10 la mejor, ¿qué nota le daría al Ministerio de Economía? según variables (En porcentajes)**

VARIABLES	RESPUESTA											
	0	1	2	3	4	5	6	7	8	9	10	
<b>%</b>	<b>10.0</b>	<b>1.7</b>	<b>4.5</b>	<b>6.6</b>	<b>9.1</b>	<b>27.9</b>	<b>15.7</b>	<b>10.5</b>	<b>7.8</b>	<b>2.7</b>	<b>3.5</b>	
<b>N</b>	<b>121</b>	<b>21</b>	<b>54</b>	<b>79</b>	<b>110</b>	<b>336</b>	<b>189</b>	<b>127</b>	<b>94</b>	<b>33</b>	<b>42</b>	
<b>Zona del país</b>	Occidental	10.8	.0	6.3	8.2	7.4	27.9	14.1	10.8	7.8	2.6	4.1
	Central	8.4	2.7	3.8	6.5	9.1	26.6	20.5	10.3	9.1	1.9	1.1
	Metropolitana	10.0	2.3	4.5	5.5	11.0	29.7	15.8	11.0	5.5	3.2	1.6
	Paracentral	10.7	.8	2.5	9.9	9.9	28.1	11.6	9.9	7.4	1.7	7.4
	Oriental	10.7	2.5	4.1	4.5	8.2	26.7	14.0	10.3	9.5	3.7	5.8
<b>Estrato</b>	Alto	20.0	.0	13.3	.0	20.0	33.3	6.7	6.7	.0	.0	.0
	Medio alto	5.4	2.7	5.4	5.4	10.8	31.1	21.6	8.1	4.1	4.1	1.4
	Medio bajo	8.8	.7	6.1	5.1	12.2	32.2	17.3	7.5	6.4	1.7	2.0
	Obrero	11.0	1.1	4.4	8.5	9.2	24.3	15.1	12.2	8.0	3.2	3.0
	Marginal	7.1	7.1	.0	7.1	7.1	28.6	14.3	.0	28.6	.0	.0
	Rural	10.5	3.0	3.0	5.9	5.9	27.7	14.2	12.1	8.9	3.0	5.9
<b>Sexo</b>	Hombre	9.0	1.5	3.9	7.0	10.2	29.9	15.6	9.7	7.0	2.4	3.7
	Mujer	11.0	1.9	5.0	6.1	8.1	25.9	15.7	11.3	8.6	3.1	3.2
<b>Edad</b>	De 18 a 25 años	8.3	.3	2.1	6.3	4.9	33.0	18.7	14.9	7.3	2.1	2.1
	De 26 a 40 años	8.4	2.8	5.1	6.7	9.6	31.5	16.3	8.7	6.7	2.5	1.7
	De 41 a 55 años	9.1	2.2	4.7	8.4	10.2	25.5	13.8	10.9	8.0	3.3	4.0
	56 años y más	14.6	1.4	5.9	4.9	11.8	20.6	13.6	8.0	9.4	3.1	6.6
<b>Religión</b>	Ninguna / agnóstico o ateo	11.6	.6	6.4	5.8	9.9	30.8	17.4	7.6	5.8	2.9	1.2
	Católico	11.1	1.8	3.1	7.7	10.6	25.4	15.7	10.6	7.3	3.6	3.1
	Evangélico	8.1	2.1	5.6	5.6	8.1	29.9	14.2	11.8	8.6	1.6	4.4
	Otras	9.3	1.9	3.7	5.6	.0	27.8	22.2	9.3	11.1	1.9	7.4
<b>Partido de preferencia</b>	Ninguno	13.0	2.0	5.1	7.3	10.0	27.4	15.2	9.3	5.7	1.7	3.4
	Arena	10.6	2.8	5.9	6.5	10.6	31.5	13.1	8.4	6.2	1.9	2.5
	FMLN	1.7	.0	.6	1.1	3.4	20.5	22.2	17.0	18.2	9.1	6.2
	GAN	4.8	.0	9.5	9.5	9.5	28.6	.0	9.5	19.0	.0	9.5
	Nuevas ideas (en formación)	7.0	.0	.0	10.5	10.5	36.8	17.5	14.0	1.8	1.8	.0
	Otros partidos	6.9	.0	6.9	6.9	10.3	27.6	20.7	13.8	6.9	.0	.0
	No sabe, no responde	.0	.0	.0	30.0	.0	20.0	20.0	10.0	10.0	.0	10.0



**Cuadro 41**

**Hablemos ahora de los Ministerios de Gobierno. Le voy a pedir que evalúe el trabajo realizado en este cuarto año de Gobierno por los siguientes ministerios en una escala de 0 a 10, en donde 0 es la peor nota y 10 la mejor, ¿qué nota le daría al Ministerio de Economía? según variables**

		N	Media	Desviación típica
<b>Total</b>		<b>1206</b>	<b>5.0</b>	<b>2.5</b>
<b>Zona del país</b>	Occidental	269	4.9	2.5
	Central	263	5.0	2.3
	Metropolitana	310	4.8	2.4
	Paracentral	121	5.0	2.6
	Oriental	243	5.1	2.7
<b>Estrato</b>	Alto	15	3.6	2.3
	Medio alto	74	5.0	2.1
	Medio bajo	295	4.8	2.2
	Obrero	436	4.9	2.5
	Marginal	14	5.1	2.5
	Rural	372	5.2	2.7
<b>Sexo</b>	Hombre	588	5.0	2.4
	Mujer	618	4.9	2.6
<b>Edad</b>	De 18 a 25 años	288	5.2	2.2
	De 26 a 40 años	356	4.8	2.3
	De 41 a 55 años	275	5.0	2.5
	56 años y más	287	4.9	2.9
<b>Religión</b>	Ninguna / agnóstico o ateo	172	4.7	2.4
	Católico	548	4.9	2.5
	Evangélico	431	5.1	2.4
	Otras	54	5.4	2.6
<b>Partido de preferencia</b>	Ninguno	592	4.6	2.5
	Arena	321	4.6	2.4
	FMLN	176	6.6	1.9
	GANAN	21	5.4	2.7
	Nuevas ideas (en formación)	57	4.9	1.9
	Otros partidos	29	4.9	2.1
	No sabe, no responde	10	5.6	2.3

P41.

**Cuadro 42**

**Hablemos ahora de los Ministerios de Gobierno. Le voy a pedir que evalúe el trabajo realizado en este cuarto año de Gobierno por los siguientes ministerios en una escala de 0 a 10, en donde 0 es la peor nota y 10 la mejor, ¿qué nota le daría al Ministerio de Agricultura y Ganadería? según variables (En porcentajes)**

VARIABLES	RESPUESTA											
	0	1	2	3	4	5	6	7	8	9	10	
<b>%</b>	<b>5.6</b>	<b>1.0</b>	<b>2.4</b>	<b>3.5</b>	<b>7.3</b>	<b>17.9</b>	<b>15.8</b>	<b>14.8</b>	<b>16.9</b>	<b>5.3</b>	<b>9.5</b>	
<b>N</b>	<b>66</b>	<b>12</b>	<b>28</b>	<b>42</b>	<b>87</b>	<b>212</b>	<b>187</b>	<b>175</b>	<b>200</b>	<b>63</b>	<b>112</b>	
<b>Zona del país</b>	Occidental	6.9	.4	1.9	2.7	6.9	18.7	13.7	15.3	14.1	9.9	9.5
	Central	5.4	1.2	3.5	5.4	7.7	13.1	14.6	18.1	20.0	3.1	8.1
	Metropolitana	5.5	1.0	2.7	3.4	10.3	20.2	19.9	14.7	13.0	3.8	5.5
	Paracentral	4.6	.8	.8	2.3	.8	22.3	20.0	13.8	16.9	3.8	13.8
	Oriental	5.0	1.7	2.1	3.3	7.5	17.1	12.1	11.2	21.2	5.4	13.3
<b>Estrato</b>	Alto	15.4	.0	.0	23.1	15.4	15.4	15.4	.0	15.4	.0	.0
	Medio alto	2.7	2.7	4.0	1.3	8.0	26.7	24.0	9.3	9.3	4.0	8.0
	Medio bajo	7.0	.3	1.0	5.9	7.0	23.3	15.3	16.0	13.9	4.2	5.9
	Obrero	5.7	.7	3.3	1.7	9.8	17.1	15.5	15.5	14.5	6.9	9.3
	Marginal	7.7	.0	.0	7.7	.0	15.4	.0	15.4	38.5	.0	15.4
	Rural	4.5	1.6	2.1	3.5	4.8	13.0	15.4	14.6	22.6	5.1	12.8
<b>Sexo</b>	Hombre	5.3	1.4	2.4	3.6	9.9	18.6	15.2	15.0	15.5	5.5	7.8
	Mujer	5.9	.7	2.3	3.5	4.9	17.3	16.4	14.6	18.3	5.2	11.1
<b>Edad</b>	De 18 a 25 años	2.1	.0	1.4	2.5	4.3	14.6	14.6	22.4	22.4	6.8	8.9
	De 26 a 40 años	5.2	.6	2.3	4.4	7.0	20.1	16.9	15.5	15.7	4.1	8.2
	De 41 a 55 años	5.3	1.5	1.9	3.8	9.8	22.0	16.3	13.6	12.5	4.5	8.7
	56 años y más	9.5	2.0	3.7	3.4	8.4	14.9	15.2	7.8	16.9	6.1	12.2
<b>Religión</b>	Ninguna / agnóstico o ateo	6.7	.0	4.8	3.0	5.5	21.2	12.1	19.4	12.7	6.7	7.9
	Católico	5.9	1.3	1.8	4.8	8.2	17.9	16.1	13.3	18.1	4.6	8.0
	Evangélico	4.8	1.0	2.4	2.4	6.9	17.9	17.4	15.3	15.8	5.7	10.5
	Otras	5.8	1.9	.0	1.9	7.7	7.7	11.5	9.6	26.9	5.8	21.2
<b>Partido de preferencia</b>	Ninguno	7.0	.9	2.8	4.2	9.9	18.0	16.1	15.2	14.0	4.2	7.9
	Arena	5.1	1.6	3.2	4.8	8.9	20.3	14.3	14.9	14.3	2.9	9.8
	FMLN	1.1	.5	.5	.5	.0	10.8	14.5	13.4	27.4	14.5	16.7
	GAN	10.0	.0	5.0	.0	.0	25.0	10.0	10.0	15.0	10.0	15.0
	Nuevas ideas (en formación)	3.6	1.8	.0	.0	3.6	25.5	25.5	12.7	25.5	.0	1.8
	Otros partidos	11.1	.0	.0	7.4	.0	14.8	18.5	25.9	14.8	3.7	3.7
	No sabe, no responde	12.5	.0	.0	.0	.0	25.0	25.0	.0	37.5	.0	.0

**Cuadro 43**

**Hablemos ahora de los Ministerios de Gobierno. Le voy a pedir que evalúe el trabajo realizado en este cuarto año de Gobierno por los siguientes ministerios en una escala de 0 a 10, en donde 0 es la peor nota y 10 la mejor, ¿qué nota le daría al Ministerio de Agricultura y Ganadería? según variables**

		N	Media	Desviación típica
<b>Total</b>		<b>1184</b>	<b>6.1</b>	<b>2.5</b>
<b>Zona del país</b>	Occidental	262	6.2	2.6
	Central	260	6.0	2.5
	Metropolitana	292	5.7	2.3
	Paracentral	130	6.5	2.4
	Oriental	240	6.3	2.6
<b>Estrato</b>	Alto	13	4.2	2.5
	Medio alto	75	5.8	2.3
	Medio bajo	287	5.8	2.4
	Obrero	420	6.1	2.5
	Marginal	13	6.7	2.8
	Rural	376	6.5	2.5
<b>Sexo</b>	Hombre	587	6.0	2.5
	Mujer	597	6.3	2.5
<b>Edad</b>	De 18 a 25 años	281	6.7	2.0
	De 26 a 40 años	343	6.0	2.4
	De 41 a 55 años	264	5.9	2.4
	56 años y más	296	5.8	2.9
<b>Religión</b>	Ninguna / agnóstico o ateo	165	6.0	2.5
	Católico	547	6.0	2.5
	Evangélico	419	6.2	2.4
	Otras	52	6.9	2.7
<b>Partido de preferencia</b>	Ninguno	573	5.8	2.5
	Arena	315	5.9	2.5
	FMLN	186	7.5	1.9
	GANNA	20	6.2	3.0
	Nuevas ideas (en formación)	55	6.1	1.9
	Otros partidos	27	5.8	2.6
	No sabe, no responde	8	5.7	2.7

**Cuadro 44**  
**Hablemos ahora de los Ministerios de Gobierno. Le voy a pedir que evalúe el trabajo realizado en este cuarto año de Gobierno por los siguientes ministerios en una escala de 0 a 10, en donde 0 es la peor nota y 10 la mejor, ¿qué nota le daría al Ministerio de Gobernación? según variables (En porcentajes)**

VARIABLES	RESPUESTA											
	0	1	2	3	4	5	6	7	8	9	10	
<b>%</b>	<b>11.8</b>	<b>1.4</b>	<b>5.2</b>	<b>6.3</b>	<b>9.5</b>	<b>22.8</b>	<b>13.9</b>	<b>11.6</b>	<b>9.2</b>	<b>3.6</b>	<b>4.8</b>	
<b>N</b>	<b>139</b>	<b>16</b>	<b>61</b>	<b>74</b>	<b>111</b>	<b>268</b>	<b>163</b>	<b>136</b>	<b>108</b>	<b>42</b>	<b>56</b>	
<b>Zona del país</b>	Occidental	10.9	1.2	6.2	5.4	7.8	24.1	12.1	11.7	10.1	3.9	6.6
	Central	12.6	1.5	5.0	8.8	11.5	21.1	15.3	11.9	6.5	3.8	1.9
	Metropolitana	12.5	1.6	5.2	6.6	13.1	24.9	12.1	10.5	8.5	2.6	2.3
	Paracentral	12.6	.8	2.5	3.4	7.6	27.7	10.9	11.8	10.1	3.4	9.2
	Oriental	10.8	1.3	5.6	5.6	5.2	18.1	18.1	12.5	11.6	4.3	6.9
<b>Estrato</b>	Alto	23.1	.0	7.7	23.1	15.4	.0	15.4	15.4	.0	.0	.0
	Medio alto	9.5	1.4	6.8	5.4	9.5	28.4	17.6	12.2	5.4	.0	4.1
	Medio bajo	13.1	.3	4.2	8.3	11.8	27.7	12.1	8.7	7.6	2.8	3.5
	Obrero	11.8	1.7	5.7	5.9	10.0	20.6	13.7	13.0	10.9	2.8	3.8
	Marginal	14.3	.0	.0	.0	7.1	14.3	14.3	21.4	7.1	21.4	.0
<b>Rural</b>		10.8	1.9	5.2	5.0	6.9	21.5	14.6	11.6	9.7	5.2	7.5
<b>Sexo</b>	Hombre	11.5	1.0	4.7	6.6	11.2	23.2	15.0	11.3	8.4	3.0	4.2
	Mujer	12.2	1.7	5.7	6.0	7.8	22.5	12.8	11.8	10.0	4.2	5.3
<b>Edad</b>	De 18 a 25 años	9.5	.7	6.0	6.0	10.5	24.6	12.3	16.1	8.8	3.5	2.1
	De 26 a 40 años	9.9	2.3	4.8	8.2	10.2	23.0	15.9	11.4	7.4	2.6	4.3
	De 41 a 55 años	11.7	1.5	6.4	4.9	7.9	26.3	13.9	9.8	9.8	2.6	5.3
	56 años y más	17.0	.7	3.7	5.5	8.9	17.3	12.9	8.9	11.4	5.9	7.7
<b>Religión</b>	Ninguna / agnóstico o ateo	13.4	3.0	7.3	6.1	7.3	25.6	13.4	12.8	8.5	1.2	1.2
	Católico	12.9	1.1	5.6	6.0	10.3	21.7	14.8	9.9	9.0	3.9	4.7
	Evangélico	10.1	1.2	4.2	6.8	9.4	22.2	12.9	13.6	9.8	4.2	5.6
	Otras	10.4	.0	2.1	6.2	8.3	31.3	14.6	8.3	6.3	2.1	10.4
<b>Partido de preferencia</b>	Ninguno	13.6	1.6	6.1	7.5	10.1	22.4	14.2	10.8	8.0	2.4	3.1
	Arena	14.0	1.3	7.0	6.7	12.1	25.1	12.7	7.0	7.3	2.9	4.1
	FMLN	2.3	.0	1.1	2.3	4.0	15.3	15.3	22.0	15.8	10.2	11.9
	GANAN	9.5	4.8	4.8	.0	.0	19.0	19.0	23.8	9.5	.0	9.5
	Nuevas ideas (en formación)	10.9	3.6	.0	9.1	10.9	34.5	10.9	10.9	5.5	1.8	1.8
	Otros partidos	11.5	.0	3.8	.0	7.7	34.6	11.5	7.7	19.2	.0	3.8
	No sabe, no responde	25.0	.0	.0	12.5	.0	25.0	25.0	.0	12.5	.0	.0

**Cuadro 45**

**Hablemos ahora de los Ministerios de Gobierno. Le voy a pedir que evalúe el trabajo realizado en este cuarto año de Gobierno por los siguientes ministerios en una escala de 0 a 10, en donde 0 es la peor nota y 10 la mejor, ¿qué nota le daría al Ministerio de Gobernación? según variables**

		N	Media	Desviación típica
<b>Total</b>		<b>1174</b>	<b>5.0</b>	<b>2.7</b>
<b>Zona del país</b>	Occidental	257	5.2	2.7
	Central	261	4.7	2.6
	Metropolitana	305	4.7	2.5
	Paracentral	119	5.4	2.8
	Oriental	232	5.4	2.8
<b>Estrato</b>	Alto	13	3.5	2.5
	Medio alto	74	4.9	2.4
	Medio bajo	289	4.7	2.6
	Obrero	422	5.0	2.7
	Marginal	14	5.9	2.9
	Rural	362	5.3	2.8
<b>Sexo</b>	Hombre	574	5.0	2.6
	Mujer	600	5.1	2.8
<b>Edad</b>	De 18 a 25 años	285	5.0	2.5
	De 26 a 40 años	352	4.9	2.5
	De 41 a 55 años	266	5.0	2.7
	56 años y más	271	5.1	3.1
<b>Religión</b>	Ninguna / agnóstico o ateo	164	4.5	2.6
	Católico	534	4.9	2.7
	Evangélico	427	5.2	2.7
	Otras	48	5.3	2.7
<b>Partido de preferencia</b>	Ninguno	572	4.7	2.6
	Arena	315	4.6	2.7
	FMLN	177	6.8	2.1
	GANÁ	21	5.6	2.8
	Nuevas ideas (en formación)	55	4.7	2.4
	Otros partidos	26	5.3	2.6
	No sabe, no responde	8	4.1	2.9

**Cuadro 46**  
**Hablemos ahora de los Ministerios de Gobierno. Le voy a pedir que evalúe el trabajo realizado en este cuarto año de Gobierno por los siguientes ministerios en una escala de 0 a 10, en donde 0 es la peor nota y 10 la mejor, ¿qué nota le daría al Ministerio de Justicia y Seguridad? según variables (En porcentajes)**

VARIABLES	RESPUESTA											
	0	1	2	3	4	5	6	7	8	9	10	
<b>%</b>	<b>11.9</b>	<b>2.0</b>	<b>4.8</b>	<b>6.4</b>	<b>9.9</b>	<b>21.5</b>	<b>12.4</b>	<b>10.6</b>	<b>9.7</b>	<b>4.0</b>	<b>6.8</b>	
<b>N</b>	<b>148</b>	<b>25</b>	<b>60</b>	<b>80</b>	<b>123</b>	<b>268</b>	<b>154</b>	<b>132</b>	<b>121</b>	<b>50</b>	<b>85</b>	
<b>Zona del país</b>	Occidental	11.9	1.1	3.3	4.8	12.2	22.2	11.1	12.2	10.0	4.1	7.0
	Central	8.7	2.2	7.2	7.6	9.1	19.9	17.0	10.9	9.4	2.9	5.1
	Metropolitana	15.7	3.1	6.0	9.1	11.3	18.9	12.9	9.1	7.2	3.1	3.5
	Paracentral	11.4	1.5	.8	4.5	7.6	26.5	9.1	12.1	11.4	2.3	12.9
	Oriental	10.8	1.6	4.4	4.4	7.6	23.2	9.6	9.6	12.0	7.2	9.6
<b>Estrato</b>	Alto	12.5	.0	.0	12.5	18.8	43.8	12.5	.0	.0	.0	.0
	Medio alto	11.8	1.3	5.3	5.3	13.2	26.3	15.8	7.9	6.6	5.3	1.3
	Medio bajo	10.8	2.3	4.9	7.9	11.8	21.0	15.4	9.2	9.2	3.0	4.6
	Obrero	15.8	2.0	4.7	6.3	8.8	20.5	11.9	12.4	8.1	3.4	6.1
	Marginal	13.3	.0	6.7	6.7	.0	20.0	.0	6.7	20.0	20.0	6.7
	Rural	8.2	2.1	4.9	5.4	9.0	21.3	10.3	10.8	12.6	4.9	10.8
<b>Sexo</b>	Hombre	10.8	1.7	6.0	7.2	10.6	22.3	11.8	10.5	9.5	3.7	6.0
	Mujer	12.9	2.3	3.7	5.7	9.1	20.8	12.9	10.7	9.9	4.3	7.6
<b>Edad</b>	De 18 a 25 años	10.6	3.1	6.8	8.2	7.9	23.6	12.0	11.3	8.6	2.7	5.1
	De 26 a 40 años	14.2	2.5	5.5	8.2	10.4	19.4	13.7	10.9	6.8	4.6	3.8
	De 41 a 55 años	11.1	1.4	3.9	6.1	12.9	20.7	12.9	10.4	9.3	4.3	7.1
	56 años y más	11.0	1.0	2.9	2.9	8.4	22.7	10.7	9.7	14.6	4.2	11.7
<b>Religión</b>	Ninguna / agnóstico o ateo	14.1	2.8	4.0	10.7	9.6	26.0	10.2	9.6	6.2	1.7	5.1
	Católico	12.3	2.1	5.6	4.7	10.9	21.1	10.9	10.9	11.2	3.9	6.5
	Evangélico	10.2	1.6	4.1	7.2	9.5	20.8	14.4	10.2	9.5	5.0	7.7
	Otras	14.5	1.8	5.5	3.6	3.6	18.2	18.2	14.5	5.5	5.5	9.1
<b>Partido de preferencia</b>	Ninguno	14.4	2.8	5.8	8.3	9.6	21.7	12.7	9.3	6.6	3.5	5.5
	Arena	13.1	1.2	5.1	5.4	12.8	23.9	13.7	8.4	6.6	2.7	7.2
	FMLN	2.7	.5	1.6	3.2	4.3	18.8	9.7	17.2	21.5	8.6	11.8
	GANA	4.8	4.8	4.8	.0	4.8	4.8	14.3	23.8	19.0	9.5	9.5
	Nuevas ideas (en formación)	15.5	3.4	5.2	5.2	12.1	29.3	6.9	6.9	13.8	.0	1.7
	Otros partidos	6.9	.0	.0	10.3	17.2	13.8	10.3	17.2	13.8	6.9	3.4
	No sabe, no responde	.0	.0	8.3	.0	8.3	.0	25.0	16.7	25.0	.0	16.7

**Cuadro 47**

**Hablemos ahora de los Ministerios de Gobierno. Le voy a pedir que evalúe el trabajo realizado en este cuarto año de Gobierno por los siguientes ministerios en una escala de 0 a 10, en donde 0 es la peor nota y 10 la mejor, ¿qué nota le daría al Ministerio de Justicia y Seguridad? según variables**

		N	Media	Desviación típica
<b>Total</b>		<b>1246</b>	<b>5.1</b>	<b>2.8</b>
<b>Zona del país</b>	Occidental	270	5.2	2.8
	Central	276	5.1	2.6
	Metropolitana	318	4.4	2.8
	Paracentral	132	5.6	2.9
	Oriental	250	5.5	2.9
<b>Estrato</b>	Alto	16	4.1	1.8
	Medio alto	76	4.8	2.5
	Medio bajo	305	4.9	2.6
	Obrero	444	4.8	2.9
	Marginal	15	5.9	3.3
	Rural	390	5.6	2.8
<b>Sexo</b>	Hombre	601	5.0	2.7
	Mujer	645	5.1	2.9
<b>Edad</b>	De 18 a 25 años	292	4.9	2.7
	De 26 a 40 años	366	4.7	2.8
	De 41 a 55 años	280	5.2	2.8
	56 años y más	308	5.7	2.9
<b>Religión</b>	Ninguna / agnóstico o ateo	177	4.6	2.7
	Católico	570	5.1	2.8
	Evangélico	443	5.3	2.8
	Otras	55	5.2	3.0
<b>Partido de preferencia</b>	Ninguno	605	4.7	2.8
	Arena	335	4.9	2.8
	FMLN	186	6.7	2.3
	GANA	21	6.4	2.7
	Nuevas ideas (en formación)	58	4.4	2.6
	Otros partidos	29	5.6	2.5
	No sabe, no responde	12	6.8	2.3

**Cuadro 48**

**Hablemos ahora de los Ministerios de Gobierno. Le voy a pedir que evalúe el trabajo realizado en este cuarto año de Gobierno por los siguientes ministerios en una escala de 0 a 10, en donde 0 es la peor nota y 10 la mejor, ¿qué nota le daría al Ministerio de Trabajo y Previsión Social? según variables (En porcentajes)**

VARIABLES	RESPUESTA											
	0	1	2	3	4	5	6	7	8	9	10	
<b>%</b>	<b>10.4</b>	<b>1.6</b>	<b>4.0</b>	<b>5.9</b>	<b>8.4</b>	<b>21.5</b>	<b>16.6</b>	<b>13.3</b>	<b>9.7</b>	<b>3.9</b>	<b>4.7</b>	
<b>N</b>	<b>126</b>	<b>20</b>	<b>48</b>	<b>72</b>	<b>102</b>	<b>261</b>	<b>202</b>	<b>161</b>	<b>118</b>	<b>47</b>	<b>57</b>	
<b>Zona del país</b>	Occidental	11.5	1.1	3.7	7.4	7.4	19.6	15.9	14.8	8.1	4.4	5.9
	Central	9.3	1.9	4.9	7.5	8.2	22.8	15.7	11.6	11.2	3.7	3.4
	Metropolitana	12.7	2.6	4.2	5.9	8.1	22.8	17.9	13.0	7.8	2.9	2.0
	Paracentral	5.6	.8	4.0	3.2	9.7	21.0	20.2	12.9	10.5	3.2	8.9
	Oriental	9.8	1.2	2.9	4.1	9.4	20.8	15.1	13.9	11.8	4.9	6.1
<b>Estrato</b>	Alto	14.3	.0	7.1	21.4	.0	7.1	28.6	21.4	.0	.0	.0
	Medio alto	7.9	.0	3.9	5.3	14.5	26.3	13.2	15.8	7.9	3.9	1.3
	Medio bajo	10.5	2.4	4.4	7.1	11.6	24.8	15.3	9.5	8.8	2.7	2.7
	Obrero	13.7	1.1	3.0	5.7	7.8	19.2	21.0	10.7	8.9	4.6	4.3
	Marginal	13.3	.0	.0	6.7	.0	33.3	6.7	6.7	26.7	.0	6.7
<b>Rural</b>		6.6	2.1	4.8	4.8	6.1	20.7	13.3	18.6	11.4	4.2	7.4
		8.6	2.2	4.2	7.1	10.0	19.5	19.5	13.2	9.5	2.9	3.4
<b>Sexo</b>	Hombre	8.6	2.2	4.2	7.1	10.0	19.5	19.5	13.2	9.5	2.9	3.4
	Mujer	12.0	1.1	3.7	4.8	6.9	23.4	14.0	13.3	10.0	4.8	5.9
<b>Edad</b>	De 18 a 25 años	7.5	.7	3.1	7.2	6.2	24.0	18.2	14.7	11.0	3.4	4.1
	De 26 a 40 años	11.2	3.1	3.9	3.6	10.1	19.3	19.8	13.7	8.7	3.4	3.4
	De 41 a 55 años	9.7	.7	4.8	7.1	7.4	26.0	13.8	13.8	7.1	4.1	5.6
	56 años y más	12.9	1.7	4.1	6.4	9.5	17.6	13.9	10.8	12.2	4.7	6.1
<b>Religión</b>	Ninguna / agnóstico o ateo	14.5	1.7	4.1	6.4	6.4	19.8	16.9	16.3	8.1	3.5	2.3
	Católico	9.9	1.3	4.1	5.8	9.5	21.6	16.4	12.9	9.4	4.5	4.7
	Evangélico	9.0	2.1	3.7	6.5	8.5	21.7	17.1	12.9	10.4	2.8	5.3
	Otras	13.5	1.9	3.8	1.9	1.9	25.0	15.4	7.7	13.5	7.7	7.7
<b>Partido de preferencia</b>	Ninguno	12.2	1.8	4.3	6.7	8.0	22.2	16.4	11.9	9.2	2.8	4.5
	Arena	12.8	1.9	5.3	5.9	10.6	21.2	16.6	10.9	6.9	3.4	4.4
	FMLN	2.8	.6	.6	.6	4.4	17.2	17.8	21.1	18.9	8.9	7.2
	GANAN	5.0	.0	5.0	15.0	.0	25.0	20.0	15.0	.0	5.0	10.0
	Nuevas ideas (en formación)	8.5	1.7	1.7	10.2	13.6	28.8	15.3	13.6	5.1	1.7	.0
	Otros partidos	.0	3.6	7.1	7.1	14.3	17.9	17.9	17.9	10.7	3.6	.0
	No sabe, no responde	12.5	.0	.0	12.5	.0	25.0	12.5	12.5	12.5	.0	12.5



**Cuadro 49**

**Hablemos ahora de los Ministerios de Gobierno. Le voy a pedir que evalúe el trabajo realizado en este cuarto año de Gobierno por los siguientes ministerios en una escala de 0 a 10, en donde 0 es la peor nota y 10 la mejor, ¿qué nota le daría al Ministerio de Trabajo y Previsión Social? según variables**

		N	Media	Desviación típica
<b>Total</b>		<b>1214</b>	<b>5.2</b>	<b>2.6</b>
<b>Zona del país</b>	Occidental	270	5.2	2.7
	Central	268	5.1	2.6
	Metropolitana	307	4.8	2.6
	Paracentral	124	5.7	2.5
	Oriental	245	5.5	2.7
<b>Estrato</b>	Alto	14	4.4	2.5
	Medio alto	76	5.1	2.3
	Medio bajo	294	4.8	2.5
	Obrero	438	5.1	2.7
	Marginal	15	5.5	2.9
	Rural	377	5.7	2.6
<b>Sexo</b>	Hombre	591	5.1	2.5
	Mujer	623	5.3	2.7
<b>Edad</b>	De 18 a 25 años	292	5.4	2.4
	De 26 a 40 años	358	5.1	2.6
	De 41 a 55 años	269	5.2	2.6
	56 años y más	295	5.2	2.9
<b>Religión</b>	Ninguna / agnóstico o	172	4.9	2.7
	Católico	556	5.2	2.6
	Evangélico	433	5.3	2.6
	Otras	52	5.5	3.0
<b>Partido de preferencia</b>	Ninguno	599	5.0	2.7
	Arena	320	4.8	2.7
	FMLN	180	6.6	2.0
	GANNA	20	5.5	2.5
	Nuevas ideas (en	59	4.8	2.1
	Otros partidos	28	5.4	2.0
	No sabe, no responde	8	5.5	3.1

P45.

**Cuadro 50**  
**Hablemos ahora de los Ministerios de Gobierno. Le voy a pedir que evalúe el trabajo realizado en este cuarto año de Gobierno por los siguientes ministerios en una escala de 0 a 10, en donde 0 es la peor nota y 10 la mejor, ¿qué nota le daría al Ministerio de Obras Públicas? según variables (En porcentajes)**

VARIABLES		RESPUESTA										
		0	1	2	3	4	5	6	7	8	9	10
<b>%</b>		<b>5.6</b>	<b>.8</b>	<b>2.0</b>	<b>3.7</b>	<b>5.4</b>	<b>15.5</b>	<b>14.3</b>	<b>18.7</b>	<b>17.3</b>	<b>8.2</b>	<b>8.5</b>
<b>N</b>		<b>69</b>	<b>10</b>	<b>25</b>	<b>45</b>	<b>66</b>	<b>190</b>	<b>176</b>	<b>230</b>	<b>213</b>	<b>101</b>	<b>104</b>
<b>Zona del país</b>	Occidental	6.6	1.1	2.2	3.7	4.1	17.3	12.9	21.4	13.3	9.2	8.1
	Central	3.3	.7	2.2	3.0	5.5	17.7	14.4	20.3	18.8	6.3	7.7
	Metropolitana	5.7	.6	2.2	3.2	5.7	14.5	13.6	18.3	20.2	8.5	7.6
	Paracentral	7.8	.0	.8	4.7	7.0	11.6	15.5	11.6	21.7	10.9	8.5
	Oriental	5.8	1.2	2.1	4.6	5.4	14.1	16.2	18.3	14.1	7.5	10.8
<b>Estrato</b>	Alto	18.8	.0	6.3	.0	.0	25.0	18.8	18.8	12.5	.0	.0
	Medio alto	.0	.0	2.7	4.0	5.3	12.0	21.3	26.7	10.7	8.0	9.3
	Medio bajo	6.9	.3	2.0	3.3	5.9	16.5	17.8	18.5	16.2	6.9	5.6
	Obrero	6.4	.9	1.6	3.4	5.0	15.5	13.4	19.3	17.5	8.9	8.2
	Marginal	13.3	.0	.0	6.7	6.7	6.7	6.7	6.7	33.3	13.3	6.7
	Rural	3.9	1.3	2.4	4.2	5.5	15.3	11.3	17.1	18.9	8.7	11.3
<b>Sexo</b>	Hombre	5.5	1.5	1.7	2.9	5.0	14.6	13.1	20.3	17.3	9.2	8.7
	Mujer	5.7	.2	2.4	4.4	5.7	16.2	15.5	17.2	17.3	7.3	8.2
<b>Edad</b>	De 18 a 25 años	5.1	.7	1.4	3.8	5.5	11.6	16.1	21.9	19.2	8.9	5.8
	De 26 a 40 años	5.8	.8	2.5	4.4	5.8	15.0	13.6	23.5	17.2	5.3	6.1
	De 41 a 55 años	5.4	1.1	2.1	3.6	4.3	18.2	15.7	13.9	16.8	9.6	9.3
	56 años y más	6.1	.7	2.0	2.7	5.7	17.2	12.2	14.2	16.2	9.8	13.2
<b>Religión</b>	Ninguna / agnóstico o ateo	6.8	.0	1.1	5.7	5.1	19.3	10.8	17.6	17.0	8.0	8.5
	Católico	6.3	.9	2.5	2.7	6.6	15.2	13.2	20.0	15.7	9.7	7.2
	Evangélico	4.3	.9	2.0	4.1	4.3	15.0	17.3	18.0	18.0	6.6	9.3
	Otras	5.6	1.9	.0	3.7	1.9	9.3	13.0	14.8	27.8	7.4	14.8
<b>Partido de preferencia</b>	Ninguno	6.3	1.0	2.2	4.0	6.0	16.7	15.2	19.5	16.0	6.3	6.7
	Arena	6.7	1.2	3.4	4.0	5.8	17.8	15.0	17.8	16.3	6.4	5.5
	FMLN	1.1	.0	.0	2.2	2.7	7.6	9.8	18.5	22.8	15.2	20.1
	GANA	4.8	.0	.0	.0	14.3	14.3	14.3	14.3	19.0	4.8	14.3
	Nuevas ideas (en formación)	5.1	.0	1.7	3.4	3.4	13.6	15.3	15.3	22.0	15.3	5.1
	Otros partidos	6.9	.0	.0	3.4	3.4	13.8	13.8	31.0	10.3	10.3	6.9
	No sabe, no responde	9.1	.0	.0	9.1	.0	27.3	18.2	.0	18.2	9.1	9.1

**Cuadro 51**

**Hablemos ahora de los Ministerios de Gobierno. Le voy a pedir que evalúe el trabajo realizado en este cuarto año de Gobierno por los siguientes ministerios en una escala de 0 a 10, en donde 0 es la peor nota y 10 la mejor, ¿qué nota le daría al Ministerio de Obras Públicas? según variables**

		N	Media	Desviación típica
<b>Total</b>		<b>1229</b>	<b>6.3</b>	<b>2.5</b>
<b>Zona del país</b>	Occidental	271	6.2	2.6
	Central	271	6.4	2.2
	Metropolitana	317	6.3	2.5
	Paracentral	129	6.3	2.6
	Oriental	241	6.2	2.6
<b>Estrato</b>	Alto	16	4.8	2.8
	Medio alto	75	6.6	1.9
	Medio bajo	303	6.0	2.4
	Obrero	440	6.3	2.5
	Marginal	15	6.2	3.2
	Rural	380	6.5	2.5
<b>Sexo</b>	Hombre	595	6.4	2.5
	Mujer	634	6.2	2.5
<b>Edad</b>	De 18 a 25 años	292	6.4	2.3
	De 26 a 40 años	361	6.1	2.4
	De 41 a 55 años	280	6.3	2.5
	56 años y más	296	6.4	2.6
<b>Religión</b>	Ninguna / agnóstico o ateo	176	6.2	2.5
	Católico	559	6.2	2.5
	Evangélico	439	6.4	2.4
	Otras	54	6.9	2.6
<b>Partido de preferencia</b>	Ninguno	599	6.0	2.5
	Arena	326	5.9	2.5
	FMLN	184	7.6	1.9
	GANÁ	21	6.5	2.5
	Nuevas ideas (en formación)	59	6.6	2.4
	Otros partidos	29	6.4	2.4
	No sabe, no responde	11	5.9	2.8

**Cuadro 52**  
**Hablemos ahora de los Ministerios de Gobierno. Le voy a pedir que evalúe el trabajo realizado en este cuarto año de Gobierno por los siguientes ministerios en una escala de 0 a 10, en donde 0 es la peor nota y 10 la mejor, ¿qué nota le daría al Ministerio de Defensa? según variables (En porcentajes)**

VARIABLES	RESPUESTA											
	0	1	2	3	4	5	6	7	8	9	10	
<b>%</b>	<b>8.4</b>	<b>.8</b>	<b>3.9</b>	<b>4.2</b>	<b>6.6</b>	<b>20.8</b>	<b>15.9</b>	<b>15.7</b>	<b>10.5</b>	<b>5.8</b>	<b>7.3</b>	
<b>N</b>	<b>101</b>	<b>10</b>	<b>47</b>	<b>51</b>	<b>79</b>	<b>251</b>	<b>192</b>	<b>189</b>	<b>127</b>	<b>70</b>	<b>88</b>	
<b>Zona del país</b>	Occidental	8.4	.8	2.3	4.2	6.5	21.0	17.6	14.9	10.7	6.5	7.3
	Central	4.8	.4	6.3	5.5	7.0	22.5	15.9	17.3	10.7	4.1	5.5
	Metropolitana	14.6	1.9	4.9	4.5	6.5	18.5	16.6	14.3	8.8	5.2	4.2
	Paracentral	7.1	.0	3.1	2.4	3.1	23.6	15.7	18.9	7.1	8.7	10.2
	Oriental	5.1	.4	2.1	3.4	8.0	20.3	13.5	14.8	14.3	6.3	11.8
<b>Estrato</b>	Alto	14.3	.0	7.1	7.1	.0	28.6	28.6	14.3	.0	.0	.0
	Medio alto	5.4	1.4	2.7	8.1	4.1	24.3	21.6	9.5	9.5	9.5	4.1
	Medio bajo	9.4	1.0	2.7	4.7	8.1	21.8	18.1	15.4	9.4	5.7	3.7
	Obrero	10.3	.9	4.2	3.5	7.7	19.9	15.0	16.6	10.3	4.7	6.8
	Marginal	21.4	.0	.0	7.1	.0	21.4	7.1	21.4	7.1	7.1	7.1
	Rural	5.3	.5	4.8	3.7	5.0	20.1	14.0	15.9	12.4	6.6	11.6
<b>Sexo</b>	Hombre	8.6	1.2	3.8	5.0	6.7	19.4	18.9	15.5	9.8	5.2	5.9
	Mujer	8.2	.5	4.0	3.5	6.4	22.1	13.1	15.9	11.2	6.4	8.7
<b>Edad</b>	De 18 a 25 años	8.6	.4	3.2	3.6	6.4	22.5	15.7	17.1	13.9	2.9	5.7
	De 26 a 40 años	8.7	.8	5.3	6.1	5.0	22.3	18.7	16.2	7.0	6.1	3.6
	De 41 a 55 años	8.1	1.1	4.4	4.0	7.3	19.4	15.0	18.7	7.3	5.5	9.2
	56 años y más	8.2	1.0	2.4	2.7	7.8	18.7	13.6	10.9	14.6	8.5	11.6
<b>Religión</b>	Ninguna / agnóstico o ateo	12.9	.0	4.7	5.3	6.4	24.0	10.5	18.1	9.4	4.1	4.7
	Católico	7.9	.7	4.1	4.7	6.8	20.1	16.7	15.4	10.4	6.5	6.6
	Evangélico	6.6	1.4	3.5	3.8	6.4	21.5	17.9	14.4	11.1	5.2	8.3
	Otras	13.5	.0	1.9	.0	5.8	13.5	9.6	21.2	9.6	9.6	15.4
<b>Partido de preferencia</b>	Ninguno	10.5	.9	4.8	5.3	6.9	22.0	13.2	17.9	8.2	4.0	6.4
	Arena	9.8	.6	5.2	3.7	8.6	22.3	17.1	9.5	10.4	7.0	5.8
	FMLN	1.1	.6	.0	2.2	3.3	10.5	21.0	18.2	20.4	9.4	13.3
	GANA	5.0	.0	.0	5.0	5.0	25.0	10.0	20.0	5.0	.0	25.0
	Nuevas ideas (en formación)	5.3	3.5	.0	5.3	3.5	31.6	24.6	19.3	5.3	1.8	.0
	Otros partidos	6.9	.0	3.4	.0	6.9	20.7	17.2	10.3	13.8	17.2	3.4
	No sabe, no responde	.0	.0	11.1	.0	.0	22.2	.0	33.3	.0	11.1	22.2

**Cuadro 53**

**Hablemos ahora de los Ministerios de Gobierno. Le voy a pedir que evalúe el trabajo realizado en este cuarto año de Gobierno por los siguientes ministerios en una escala de 0 a 10, en donde 0 es la peor nota y 10 la mejor, ¿qué nota le daría al Ministerio de Defensa? según variables**

		N	Media	Desviación típica
<b>Total</b>		<b>1205</b>	<b>5.7</b>	<b>2.6</b>
<b>Zona del país</b>	Occidental	262	5.7	2.6
	Central	271	5.6	2.4
	Metropolitana	308	5.0	2.8
	Paracentral	127	6.1	2.6
	Oriental	237	6.2	2.5
<b>Estrato</b>	Alto	14	4.5	2.3
	Medio alto	74	5.7	2.4
	Medio bajo	298	5.4	2.5
	Obrero	427	5.5	2.7
	Marginal	14	5.1	3.3
	Rural	378	6.1	2.6
<b>Sexo</b>	Hombre	581	5.5	2.6
	Mujer	624	5.8	2.7
<b>Edad</b>	De 18 a 25 años	280	5.6	2.5
	De 26 a 40 años	358	5.3	2.5
	De 41 a 55 años	273	5.7	2.7
	56 años y más	294	6.1	2.8
<b>Religión</b>	Ninguna / agnóstico o ateo	171	5.2	2.7
	Católico	557	5.7	2.6
	Evangélico	424	5.8	2.5
	Otras	52	6.2	3.1
<b>Partido de preferencia</b>	Ninguno	582	5.3	2.7
	Arena	327	5.4	2.7
	FMLN	181	7.1	2.0
	GANA	20	6.5	2.7
	Nuevas ideas (en formación)	57	5.3	2.0
	Otros partidos	29	6.1	2.5
	No sabe, no responde	9	6.9	2.6

**Cuadro 54**  
**Hablemos ahora de los Ministerios de Gobierno. Le voy a pedir que evalúe el trabajo realizado en este cuarto año de Gobierno por los siguientes ministerios en una escala de 0 a 10, en donde 0 es la peor nota y 10 la mejor, ¿qué nota le daría al Ministerio de Hacienda? según variables (En porcentajes)**

VARIABLES	RESPUESTA											
	0	1	2	3	4	5	6	7	8	9	10	
<b>%</b>	<b>7.8</b>	<b>1.5</b>	<b>3.4</b>	<b>5.7</b>	<b>7.6</b>	<b>22.6</b>	<b>17.0</b>	<b>13.6</b>	<b>11.3</b>	<b>4.7</b>	<b>4.7</b>	
<b>N</b>	<b>91</b>	<b>18</b>	<b>40</b>	<b>66</b>	<b>89</b>	<b>264</b>	<b>198</b>	<b>158</b>	<b>132</b>	<b>55</b>	<b>55</b>	
<b>Zona del país</b>	Occidental	8.5	1.5	1.5	5.8	5.8	24.3	17.8	11.2	10.4	6.2	6.9
	Central	5.1	1.6	3.9	7.0	8.2	19.1	21.5	15.6	10.2	3.5	4.3
	Metropolitana	9.9	2.3	4.6	6.3	8.6	22.8	16.6	14.2	9.3	3.3	2.0
	Paracentral	7.6	.8	4.2	1.7	10.9	23.5	16.8	10.9	12.6	5.9	5.0
	Oriental	7.4	.9	3.0	5.2	6.1	23.9	11.7	14.3	15.7	5.7	6.1
<b>Estrato</b>	Alto	21.4	.0	7.1	7.1	7.1	42.9	7.1	.0	7.1	.0	.0
	Medio alto	1.4	1.4	5.5	4.1	8.2	35.6	13.7	9.6	13.7	2.7	4.1
	Medio bajo	7.9	1.0	3.1	6.9	11.0	25.8	16.8	12.7	9.3	3.4	2.1
	Obrero	9.1	1.9	3.8	5.3	7.7	17.5	20.0	12.5	12.3	5.3	4.6
	Marginal	14.3	.0	.0	7.1	7.1	21.4	21.4	14.3	7.1	.0	7.1
<b>Rural</b>	Rural	6.7	1.7	2.8	5.3	4.7	22.6	14.5	16.8	11.7	5.9	7.3
	Hombre	7.1	2.8	4.2	5.7	7.6	22.7	18.0	13.7	10.1	4.7	3.5
<b>Sexo</b>	Mujer	8.5	.3	2.7	5.6	7.6	22.6	16.0	13.4	12.6	4.8	5.9
	<b>Edad</b>	De 18 a 25 años	6.7	1.8	2.8	4.2	6.0	19.7	16.6	19.0	14.4	4.6
De 26 a 40 años		6.4	2.0	3.5	6.9	8.1	26.9	17.3	10.1	11.0	4.6	3.2
De 41 a 55 años		8.8	.8	5.4	6.1	7.7	25.7	18.0	12.3	7.7	2.7	5.0
56 años y más		9.8	1.5	2.2	5.1	8.7	17.5	16.0	13.5	12.0	6.9	6.9
<b>Religión</b>	Ninguna / agnóstico o ateo	12.0	2.4	4.2	3.6	6.0	22.3	21.7	13.9	7.2	4.8	1.8
	Católico	7.7	.8	3.0	6.8	9.2	22.2	16.8	10.9	13.2	5.1	4.3
	Evangélico	6.2	2.1	3.8	5.5	6.9	23.4	15.5	16.5	10.3	4.5	5.3
	Otras	8.2	2.0	2.0	2.0	2.0	22.5	16.3	14.3	14.3	2.0	14.3
<b>Partido de preferencia</b>	Ninguno	10.8	1.9	4.1	5.8	9.0	21.4	17.9	12.0	10.1	2.7	4.2
	Arena	6.7	1.6	4.5	6.7	9.3	24.0	14.1	13.7	8.9	5.8	4.8
	FMLN	2.3	.0	.6	1.7	1.2	20.2	19.1	16.8	19.1	10.4	8.7
	GANA	9.5	4.8	.0	4.8	4.8	19.0	23.8	9.5	14.3	9.5	.0
	Nuevas ideas (en formación)	3.6	1.8	3.6	10.9	5.5	32.7	16.4	14.5	10.9	.0	.0
	Otros partidos	3.4	.0	.0	3.4	6.9	34.5	17.2	20.7	10.3	3.4	.0
	No sabe, no responde	.0	.0	.0	10.0	10.0	10.0	10.0	20.0	20.0	10.0	10.0

**Cuadro 55**

**Hablemos ahora de los Ministerios de Gobierno. Le voy a pedir que evalúe el trabajo realizado en este cuarto año de Gobierno por los siguientes ministerios en una escala de 0 a 10, en donde 0 es la peor nota y 10 la mejor, ¿qué nota le daría al Ministerio de Hacienda? según variables**

		N	Media	Desviación típica
<b>Total</b>		<b>1166</b>	<b>5.5</b>	<b>2.5</b>
<b>Zona del país</b>	Occidental	259	5.6	2.6
	Central	256	5.5	2.3
	Metropolitana	302	5.0	2.5
	Paracentral	119	5.6	2.5
	Oriental	230	5.7	2.6
<b>Estrato</b>	Alto	14	3.8	2.5
	Medio alto	73	5.6	2.1
	Medio bajo	291	5.2	2.3
	Obrero	416	5.4	2.6
	Marginal	14	5.1	2.8
	Rural	358	5.8	2.5
<b>Sexo</b>	Hombre	577	5.3	2.5
	Mujer	589	5.6	2.5
<b>Edad</b>	De 18 a 25 años	284	5.7	2.4
	De 26 a 40 años	346	5.3	2.4
	De 41 a 55 años	261	5.2	2.5
	56 años y más	275	5.6	2.7
<b>Religión</b>	Ninguna / agnóstico o ateo	166	5.0	2.6
	Católico	531	5.5	2.5
	Evangélico	419	5.5	2.5
	Otras	49	6.1	2.8
<b>Partido de preferencia</b>	Ninguno	565	5.1	2.6
	Arena	313	5.4	2.5
	FMLN	173	6.8	2.0
	GANA	21	5.4	2.6
	Nuevas ideas (en formación)	55	5.1	1.9
	Otros partidos	29	5.7	1.8
	No sabe, no responde	10	6.7	2.2

**Cuadro 56**  
**Hablemos ahora de los Ministerios de Gobierno. Le voy a pedir que evalúe el trabajo realizado en este cuarto año de Gobierno por los siguientes ministerios en una escala de 0 a 10, en donde 0 es la peor nota y 10 la mejor, ¿qué nota le daría al Ministerio de Educación? según variables (En porcentajes)**

VARIABLES	RESPUESTA											
	0	1	2	3	4	5	6	7	8	9	10	
<b>%</b>	<b>5.3</b>	<b>.9</b>	<b>2.5</b>	<b>3.7</b>	<b>5.8</b>	<b>16.2</b>	<b>12.5</b>	<b>14.2</b>	<b>17.3</b>	<b>8.4</b>	<b>13.1</b>	
<b>N</b>	<b>66</b>	<b>11</b>	<b>32</b>	<b>47</b>	<b>73</b>	<b>204</b>	<b>157</b>	<b>179</b>	<b>217</b>	<b>106</b>	<b>165</b>	
<b>Zona del país</b>	Occidental	5.4	.0	2.5	4.0	4.7	14.5	14.5	13.0	17.0	11.2	13.0
	Central	4.7	1.1	1.8	4.3	4.7	17.7	14.1	15.9	17.3	7.2	11.2
	Metropolitana	7.5	1.6	5.0	3.8	8.8	17.3	12.6	16.0	14.5	4.7	8.2
	Paracentral	4.5	.8	.0	1.5	3.8	16.5	11.3	15.0	16.5	14.3	15.8
	Oriental	3.2	.8	1.6	4.0	5.5	15.0	9.1	11.1	21.3	8.3	20.2
<b>Estrato</b>	Alto	12.5	.0	.0	18.8	25.0	12.5	.0	25.0	6.3	.0	.0
	Medio alto	6.5	1.3	2.6	6.5	3.9	19.5	22.1	9.1	10.4	9.1	9.1
	Medio bajo	5.6	.7	3.3	4.9	7.5	19.0	14.1	14.4	17.7	5.2	7.5
	Obrero	6.7	1.3	2.9	2.2	5.6	15.9	11.7	16.1	17.0	8.1	12.3
	Marginal	6.7	.0	6.7	.0	6.7	6.7	20.0	13.3	20.0	20.0	.0
<b>Rural</b>		2.8	.5	1.5	3.5	4.3	14.3	10.6	12.6	18.8	11.1	20.1
<b>Sexo</b>	Hombre	5.1	.7	3.3	5.1	6.8	17.2	11.9	16.9	15.7	7.8	9.4
	Mujer	5.4	1.1	1.8	2.5	4.9	15.3	13.0	11.8	18.7	9.0	16.5
<b>Edad</b>	De 18 a 25 años	4.1	.3	1.7	3.4	4.1	15.6	12.9	14.6	18.3	14.2	10.8
	De 26 a 40 años	4.1	1.4	3.0	3.5	7.6	16.6	12.8	16.0	16.3	7.3	11.4
	De 41 a 55 años	5.0	1.1	3.5	3.9	5.0	18.1	12.4	14.5	17.0	5.3	14.2
	56 años y más	8.0	.6	1.9	4.2	6.1	14.7	11.9	11.5	17.6	7.1	16.3
<b>Religión</b>	Ninguna / agnóstico o ateo	6.7	.6	2.2	2.8	7.2	21.1	13.3	14.4	13.9	8.9	8.9
	Católico	4.9	1.0	2.1	4.9	5.9	14.8	12.2	16.5	17.9	7.1	12.8
	Evangélico	4.9	.7	3.4	2.7	5.6	17.5	12.1	11.5	18.0	10.1	13.5
	Otras	7.3	1.8	1.8	3.6	1.8	5.5	16.4	12.7	14.5	7.3	27.3
<b>Partido de preferencia</b>	Ninguno	6.0	1.0	3.3	4.1	6.7	17.5	13.7	15.0	15.2	7.4	10.1
	Arena	6.8	1.2	3.3	5.4	6.3	18.8	12.8	12.2	14.6	6.8	11.9
	FMLN	1.1	.0	.0	1.1	1.1	6.9	6.9	16.0	25.0	16.0	26.1
	GANA	4.8	.0	.0	.0	14.3	4.8	4.8	14.3	14.3	9.5	33.3
	Nuevas ideas (en formación)	5.1	.0	1.7	3.4	6.8	27.1	13.6	13.6	22.0	6.8	.0
	Otros partidos	.0	3.4	.0	.0	6.9	10.3	24.1	10.3	24.1	6.9	13.8
	No sabe, no responde	.0	.0	.0	.0	.0	8.3	8.3	16.7	41.7	.0	25.0



**Cuadro 57**

**Hablemos ahora de los Ministerios de Gobierno. Le voy a pedir que evalúe el trabajo realizado en este cuarto año de Gobierno por los siguientes ministerios en una escala de 0 a 10, en donde 0 es la peor nota y 10 la mejor, ¿qué nota le daría al Ministerio de Educación? según variables**

		N	Media	Desviación típica
<b>Total</b>		<b>1257</b>	<b>6.4</b>	<b>2.6</b>
<b>Zona del país</b>	Occidental	276	6.5	2.6
	Central	277	6.4	2.5
	Metropolitana	318	5.7	2.7
	Paracentral	133	6.9	2.5
	Oriental	253	6.9	2.5
<b>Estrato</b>	Alto	16	4.4	2.4
	Medio alto	77	5.9	2.6
	Medio bajo	305	6.0	2.5
	Obrero	446	6.3	2.7
	Marginal	15	6.3	2.6
	Rural	398	7.1	2.4
<b>Sexo</b>	Hombre	604	6.2	2.5
	Mujer	653	6.7	2.6
<b>Edad</b>	De 18 a 25 años	295	6.7	2.4
	De 26 a 40 años	368	6.3	2.5
	De 41 a 55 años	282	6.3	2.6
	56 años y más	312	6.3	2.8
<b>Religión</b>	Ninguna / agnóstico o ateo	180	6.1	2.6
	Católico	576	6.4	2.6
	Evangélico	445	6.5	2.6
	Otras	55	6.9	3.0
<b>Partido de preferencia</b>	Ninguno	612	6.1	2.6
	Arena	336	6.0	2.7
	FMLN	188	8.0	1.8
	GANA	21	7.4	2.7
	Nuevas ideas (en formación)	59	5.9	2.2
	Otros partidos	29	6.9	2.1
	No sabe, no responde	12	7.9	1.6

**Cuadro 58**  
**Hablemos ahora de los Ministerios de Gobierno. Le voy a pedir que evalúe el trabajo realizado en este cuarto año de Gobierno por los siguientes ministerios en una escala de 0 a 10, en donde 0 es la peor nota y 10 la mejor, ¿qué nota le daría al Viceministerio de Transporte? según variables (En porcentajes)**

VARIABLES	RESPUESTA											
	0	1	2	3	4	5	6	7	8	9	10	
<b>%</b>	<b>6.1</b>	<b>1.4</b>	<b>3.7</b>	<b>4.6</b>	<b>8.6</b>	<b>21.2</b>	<b>16.3</b>	<b>15.4</b>	<b>12.4</b>	<b>4.5</b>	<b>5.6</b>	
<b>N</b>	<b>75</b>	<b>17</b>	<b>46</b>	<b>57</b>	<b>106</b>	<b>261</b>	<b>201</b>	<b>190</b>	<b>153</b>	<b>55</b>	<b>69</b>	
<b>Zona del país</b>	Occidental	6.3	.7	1.8	6.6	7.4	19.2	15.5	15.5	14.8	5.9	6.3
	Central	5.8	1.8	5.1	5.1	9.5	21.8	16.4	15.6	10.5	5.1	3.3
	Metropolitana	8.4	2.3	4.8	6.1	11.3	21.6	16.5	14.5	8.4	2.9	3.2
	Paracentral	7.0	.8	1.6	.8	8.6	23.4	15.6	18.0	12.5	2.3	9.4
	Oriental	2.8	.8	4.1	2.0	5.7	21.1	17.5	15.0	17.1	5.3	8.5
<b>Estrato</b>	Alto	13.3	6.7	.0	13.3	13.3	13.3	20.0	20.0	.0	.0	.0
	Medio alto	5.3	1.3	3.9	2.6	14.5	27.6	17.1	11.8	10.5	2.6	2.6
	Medio bajo	8.3	1.0	5.7	5.0	8.7	24.7	19.3	10.3	10.7	3.3	3.0
	Obrero	5.9	1.6	3.0	5.0	10.3	20.4	14.2	16.9	11.9	4.8	5.9
	Marginal	13.3	.0	6.7	6.7	.0	20.0	26.7	.0	6.7	13.3	6.7
<b>Sexo</b>	Rural	4.1	1.3	3.1	3.9	5.7	18.6	15.8	18.9	15.5	5.2	8.0
	Hombre	5.9	1.7	4.2	5.9	9.9	20.7	16.2	14.0	10.7	6.0	4.8
	Mujer	6.3	1.1	3.3	3.5	7.4	21.7	16.5	16.8	14.1	3.0	6.3
<b>Edad</b>	De 18 a 25 años	4.2	.7	4.2	4.2	5.6	21.9	15.6	18.1	14.6	5.9	5.2
	De 26 a 40 años	6.1	1.1	3.3	6.6	8.0	22.0	17.1	17.6	11.0	3.0	4.1
	De 41 a 55 años	5.7	1.8	3.9	3.2	8.2	22.9	18.6	15.4	11.1	2.9	6.4
	56 años y más	8.4	2.0	3.7	4.0	12.7	18.1	14.0	10.4	13.4	6.4	7.0
<b>Religión</b>	Ninguna / agnóstico o ateo	6.8	.6	3.4	4.0	8.0	25.0	17.0	14.8	11.4	5.1	4.0
	Católico	4.7	1.4	4.5	5.6	11.3	20.6	15.4	15.2	12.2	4.3	4.8
	Evangélico	6.8	1.8	3.4	4.1	6.1	21.4	16.5	15.8	12.4	4.7	7.0
	Otras	13.5	.0	.0	1.9	3.8	13.5	23.1	15.4	19.2	1.9	7.7
<b>Partido de preferencia</b>	Ninguno	6.8	1.7	3.7	5.3	9.0	23.0	18.1	14.0	10.0	3.7	4.8
	Arena	7.3	1.5	5.8	4.6	9.5	22.6	14.0	14.6	11.9	3.4	4.9
	FMLN	1.6	.0	1.6	.5	2.7	17.0	17.0	18.1	20.3	11.0	9.9
	GANA	5.0	.0	5.0	10.0	5.0	25.0	15.0	5.0	20.0	.0	10.0
	Nuevas ideas (en formación)	5.1	1.7	.0	6.8	16.9	15.3	13.6	25.4	10.2	1.7	3.4
	Otros partidos	6.9	.0	3.4	10.3	10.3	13.8	13.8	20.7	17.2	.0	3.4
	No sabe, no responde	9.1	9.1	.0	.0	18.2	.0	.0	27.3	18.2	9.1	9.1

**Cuadro 59**

**Hablemos ahora de los Ministerios de Gobierno. Le voy a pedir que evalúe el trabajo realizado en este cuarto año de Gobierno por los siguientes ministerios en una escala de 0 a 10, en donde 0 es la peor nota y 10 la mejor, ¿qué nota le daría al Viceministerio de Transporte? según variables**

		N	Media	Desviación típica
<b>Total</b>		<b>1230</b>	<b>5.7</b>	<b>2.4</b>
<b>Zona del país</b>	Occidental	271	5.9	2.5
	Central	275	5.4	2.4
	Metropolitana	310	5.1	2.5
	Paracentral	128	5.9	2.5
	Oriental	246	6.2	2.3
<b>Estrato</b>	Alto	15	4.3	2.4
	Medio alto	76	5.3	2.2
	Medio bajo	300	5.2	2.4
	Obrero	437	5.7	2.5
	Marginal	15	5.3	3.1
	Rural	387	6.1	2.4
<b>Sexo</b>	Hombre	598	5.5	2.5
	Mujer	632	5.8	2.4
<b>Edad</b>	De 18 a 25 años	288	6.0	2.3
	De 26 a 40 años	363	5.5	2.3
	De 41 a 55 años	280	5.6	2.4
	56 años y más	299	5.5	2.7
<b>Religión</b>	Ninguna / agnóstico o ateo	176	5.6	2.4
	Católico	558	5.6	2.4
	Evangélico	443	5.7	2.5
	Otras	52	5.8	2.8
<b>Partido de preferencia</b>	Ninguno	601	5.4	2.4
	Arena	328	5.4	2.5
	FMLN	182	6.9	2.0
	GANNA	20	5.7	2.6
	Nuevas ideas (en formación)	59	5.6	2.2
	Otros partidos	29	5.5	2.4
	No sabe, no responde	11	5.9	3.2

P50.

**Cuadro 60**  
**Hablemos ahora de los Ministerios de Gobierno. Le voy a pedir que evalúe el trabajo realizado en este cuarto año de Gobierno por los siguientes ministerios en una escala de 0 a 10, en donde 0 es la peor nota y 10 la mejor, ¿qué nota le daría al Ministerio de Turismo? según variables (En porcentajes)**

VARIABLES	RESPUESTA											
	0	1	2	3	4	5	6	7	8	9	10	
<b>%</b>	<b>3.5</b>	<b>.6</b>	<b>1.2</b>	<b>1.5</b>	<b>2.9</b>	<b>14.6</b>	<b>13.7</b>	<b>19.1</b>	<b>20.0</b>	<b>10.2</b>	<b>12.7</b>	
<b>N</b>	<b>42</b>	<b>7</b>	<b>15</b>	<b>18</b>	<b>35</b>	<b>175</b>	<b>165</b>	<b>229</b>	<b>240</b>	<b>122</b>	<b>153</b>	
<b>Zona del país</b>	Occidental	3.5	.8	.8	1.5	3.1	15.8	13.1	19.6	21.5	11.2	9.2
	Central	3.8	.0	.8	1.5	3.1	17.6	12.6	19.5	20.7	9.2	11.1
	Metropolitana	3.5	1.0	1.6	1.3	3.2	14.1	12.8	17.9	21.5	8.3	14.7
	Paracentral	3.9	.0	1.6	.8	3.1	7.8	14.8	22.7	18.7	10.9	15.6
	Oriental	2.9	.8	1.7	2.1	2.1	14.2	16.3	17.5	16.3	12.1	14.2
<b>Estrato</b>	Alto	6.3	6.3	.0	.0	.0	18.8	25.0	25.0	12.5	6.3	.0
	Medio alto	1.3	.0	1.3	1.3	2.7	5.3	24.0	24.0	18.7	8.0	13.3
	Medio bajo	3.8	.3	.3	1.7	2.7	15.7	13.0	18.4	20.5	11.3	12.3
	Obrero	3.3	.7	1.4	1.4	3.0	14.9	12.1	20.5	20.9	10.0	11.9
	Marginal	13.3	.0	.0	.0	.0	13.3	13.3	20.0	20.0	.0	20.0
<b>Rural</b>		3.5	.5	1.9	1.6	3.2	15.1	13.7	16.7	19.1	10.5	14.2
		3.2	1.0	1.5	1.2	2.7	15.3	13.2	20.5	18.0	11.0	12.4
<b>Sexo</b>	Hombre	3.8	.2	1.0	1.8	3.1	13.9	14.2	17.7	21.9	9.3	13.1
	Mujer	2.8	.4	1.4	1.8	3.2	13.3	13.0	20.4	21.4	11.2	11.2
<b>Edad</b>	De 18 a 25 años	3.4	.6	1.1	2.2	2.8	15.6	14.8	21.2	20.1	9.5	8.7
	De 26 a 40 años	3.7	.7	1.5	1.1	3.0	14.9	17.2	18.7	19.8	6.7	12.7
	De 41 a 55 años	4.1	.7	1.0	.7	2.8	14.1	10.0	15.5	18.6	13.1	19.3
	56 años y más	2.9	.6	1.7	2.3	5.2	13.4	12.8	16.9	17.4	12.8	14.0
<b>Religión</b>	Ninguna / agnóstico o ateo	2.7	.5	1.3	1.3	2.2	15.3	14.9	18.6	20.6	10.4	12.2
	Católico	4.2	.5	1.2	1.4	3.3	14.8	12.9	21.2	18.8	8.5	13.2
	Evangélico	7.4	1.9	.0	1.9	.0	9.3	11.1	14.8	29.6	13.0	11.1
	Otras	4.8	.7	1.4	2.2	3.4	17.2	13.7	17.7	18.5	9.1	11.3
<b>Partido de preferencia</b>	Ninguno	3.1	.6	1.6	.6	3.1	15.6	15.3	20.9	20.9	6.2	11.9
	Arena	.0	.5	.0	1.1	.0	7.1	8.2	17.9	26.6	17.9	20.7
	FMLN	5.0	.0	10.0	.0	5.0	10.0	10.0	30.0	10.0	10.0	10.0
	GANA	1.7	.0	.0	.0	1.7	10.3	17.2	24.1	13.8	20.7	10.3
	Nuevas ideas (en formación)	3.6	.0	.0	.0	10.7	10.7	28.6	14.3	17.9	7.1	7.1
	Otros partidos	12.5	.0	.0	12.5	.0	12.5	12.5	25.0	12.5	.0	12.5
	No sabe, no responde											

**Cuadro 61**

**Hablemos ahora de los Ministerios de Gobierno. Le voy a pedir que evalúe el trabajo realizado en este cuarto año de Gobierno por los siguientes ministerios en una escala de 0 a 10, en donde 0 es la peor nota y 10 la mejor, ¿qué nota le daría al Ministerio de Turismo? según variables**

		N	Media	Desviación típica
<b>Total</b>		<b>1201</b>	<b>6.9</b>	<b>2.3</b>
<b>Zona del país</b>	Occidental	260	6.8	2.2
	Central	261	6.8	2.2
	Metropolitana	312	6.9	2.4
	Paracentral	128	7.1	2.3
	Oriental	240	6.9	2.3
<b>Estrato</b>	Alto	16	5.8	2.4
	Medio alto	75	7.1	1.9
	Medio bajo	293	6.9	2.3
	Obrero	430	6.9	2.3
	Marginal	15	6.5	3.1
	Rural	372	6.9	2.4
<b>Sexo</b>	Hombre	590	6.8	2.3
	Mujer	611	6.9	2.3
<b>Edad</b>	De 18 a 25 años	285	6.9	2.2
	De 26 a 40 años	358	6.7	2.2
	De 41 a 55 años	268	6.7	2.3
	56 años y más	290	7.2	2.5
<b>Religión</b>	Ninguna / agnóstico o ateo	172	6.9	2.4
	Católico	549	6.9	2.2
	Evangélico	425	6.8	2.3
	Otras	54	6.9	2.6
<b>Partido de preferencia</b>	Ninguno	583	6.6	2.4
	Arena	320	6.8	2.2
	FMLN	184	7.9	1.6
	GANAN	20	6.3	2.7
	Nuevas ideas (en formación)	58	7.3	1.9
	Otros partidos	28	6.5	2.1
	No sabe, no responde	8	5.8	3.1

**Cuadro 62**

**Hablemos ahora de los Ministerios de Gobierno. Le voy a pedir que evalúe el trabajo realizado en este cuarto año de Gobierno por los siguientes ministerios en una escala de 0 a 10, en donde 0 es la peor nota y 10 la mejor, ¿qué nota le daría al Ministerio de Relaciones Exteriores? según variables (En porcentajes)**

VARIABLES		RESPUESTA										
		0	1	2	3	4	5	6	7	8	9	10
<b>%</b>		<b>5.1</b>	<b>1.0</b>	<b>2.2</b>	<b>4.4</b>	<b>6.1</b>	<b>18.4</b>	<b>15.0</b>	<b>17.2</b>	<b>15.0</b>	<b>7.1</b>	<b>8.5</b>
<b>N</b>		<b>57</b>	<b>11</b>	<b>24</b>	<b>49</b>	<b>68</b>	<b>204</b>	<b>166</b>	<b>191</b>	<b>167</b>	<b>79</b>	<b>94</b>
<b>Zona del país</b>	Occidental	4.9	.4	1.2	5.7	8.2	18.0	15.9	16.3	14.7	6.9	7.8
	Central	3.8	.8	1.7	4.6	7.1	22.1	15.0	18.8	12.1	9.2	5.0
	Metropolitana	6.4	1.4	3.4	3.4	4.7	18.0	13.2	19.3	15.6	6.1	8.5
	Paracentral	7.7	.9	.9	1.7	6.8	18.8	16.2	10.3	15.4	8.5	12.8
	Oriental	3.8	1.4	2.8	5.6	4.2	15.0	15.5	17.4	17.8	5.6	10.8
<b>Estrato</b>	Alto	7.1	7.1	7.1	.0	21.4	21.4	28.6	7.1	.0	.0	.0
	Medio alto	1.4	.0	2.9	1.4	4.3	21.4	20.0	18.6	11.4	8.6	10.0
	Medio bajo	5.7	.4	2.1	5.0	5.0	19.9	16.0	18.1	17.1	4.3	6.4
	Obrero	6.7	.7	1.7	4.2	6.2	18.3	13.9	16.8	14.6	8.2	8.7
	Marginal	.0	7.7	.0	.0	.0	30.8	7.7	15.4	15.4	.0	23.1
	Rural	3.7	1.5	2.4	5.2	7.0	15.9	14.0	17.1	15.2	8.5	9.5
<b>Sexo</b>	Hombre	4.9	1.3	2.3	5.4	6.3	18.6	15.5	16.0	14.8	6.8	8.1
	Mujer	5.4	.7	2.0	3.4	5.9	18.2	14.4	18.4	15.3	7.4	8.8
<b>Edad</b>	De 18 a 25 años	2.9	1.1	.4	6.6	7.0	19.4	17.6	21.2	13.9	5.5	4.4
	De 26 a 40 años	6.1	.9	2.4	3.3	7.3	19.8	15.8	17.9	14.6	4.9	7.0
	De 41 a 55 años	6.9	.8	3.2	4.4	4.8	16.1	14.5	18.1	14.1	8.1	8.9
	56 años y más	4.6	1.2	2.7	3.5	5.0	17.7	11.5	11.2	17.7	10.8	14.2
<b>Religión</b>	Ninguna / agnóstico o ateo	6.3	1.3	3.1	3.1	8.8	22.6	15.7	16.4	10.7	6.3	5.7
	Católico	4.5	1.0	2.6	4.5	5.5	17.3	15.0	15.4	16.5	8.9	8.9
	Evangélico	4.6	.8	1.5	4.3	6.6	18.6	15.3	19.1	15.0	5.1	9.2
	Otras	12.2	2.0	.0	8.2	.0	14.3	10.2	24.5	12.2	8.2	8.2
<b>Partido de preferencia</b>	Ninguno	6.1	1.3	2.6	5.5	7.6	20.7	15.3	16.3	13.9	4.3	6.5
	Arena	6.7	1.3	2.7	3.4	7.0	17.8	16.4	19.8	12.1	6.4	6.4
	FMLN	.0	.0	.6	1.2	.6	10.1	10.7	16.0	24.3	17.2	19.5
	GANAN	5.0	.0	.0	5.0	10.0	15.0	10.0	15.0	15.0	5.0	20.0
	Nuevas ideas (en formación)	2.0	.0	.0	7.8	3.9	21.6	19.6	19.6	11.8	11.8	2.0
	Otros partidos	4.2	.0	.0	8.3	4.2	29.2	16.7	12.5	20.8	.0	4.2
	No sabe, no responde	14.3	.0	14.3	.0	.0	14.3	.0	14.3	14.3	14.3	14.3

**Cuadro 63**

**Hablemos ahora de los Ministerios de Gobierno. Le voy a pedir que evalúe el trabajo realizado en este cuarto año de Gobierno por los siguientes ministerios en una escala de 0 a 10, en donde 0 es la peor nota y 10 la mejor, ¿qué nota le daría al Ministerio de Relaciones Exteriores? según variables**

		N	Media	Desviación típica
<b>Total</b>		<b>1110</b>	<b>6.1</b>	<b>2.5</b>
<b>Zona del país</b>	Occidental	245	6.1	2.4
	Central	240	6.1	2.2
	Metropolitana	295	6.1	2.6
	Paracentral	117	6.3	2.7
	Oriental	213	6.3	2.5
<b>Estrato</b>	Alto	14	4.4	2.1
	Medio alto	70	6.5	2.1
	Medio bajo	281	6.0	2.4
	Obrero	404	6.1	2.6
	Marginal	13	6.7	2.6
	Rural	328	6.3	2.5
<b>Sexo</b>	Hombre	555	6.1	2.5
	Mujer	555	6.2	2.5
<b>Edad</b>	De 18 a 25 años	273	6.1	2.1
	De 26 a 40 años	329	5.9	2.4
	De 41 a 55 años	248	6.1	2.6
	56 años y más	260	6.5	2.6
<b>Religión</b>	Ninguna / agnóstico o ateo	159	5.7	2.4
	Católico	508	6.3	2.5
	Evangélico	393	6.2	2.4
	Otras	49	5.8	3.0
<b>Partido de preferencia</b>	Ninguno	541	5.8	2.5
	Arena	298	5.9	2.5
	FMLN	169	7.8	1.7
	GANA	20	6.6	2.7
	Nuevas ideas (en formación)	51	6.2	2.0
	Otros partidos	24	5.8	2.1
	No sabe, no responde	7	5.9	3.7

**Cuadro 64**  
**Hablemos ahora de los Ministerios de Gobierno. Le voy a pedir que evalúe el trabajo realizado en este cuarto año de Gobierno por los siguientes ministerios en una escala de 0 a 10, en donde 0 es la peor nota y 10 la mejor, ¿qué nota le daría al Ministerio de Medio Ambiente? según variables (En porcentajes)**

VARIABLES	RESPUESTA											
	0	1	2	3	4	5	6	7	8	9	10	
<b>%</b>	<b>6.0</b>	<b>1.5</b>	<b>3.4</b>	<b>4.0</b>	<b>8.7</b>	<b>16.7</b>	<b>15.5</b>	<b>14.6</b>	<b>15.1</b>	<b>5.9</b>	<b>8.6</b>	
<b>N</b>	<b>74</b>	<b>19</b>	<b>42</b>	<b>49</b>	<b>107</b>	<b>207</b>	<b>192</b>	<b>180</b>	<b>187</b>	<b>73</b>	<b>106</b>	
<b>Zona del país</b>	Occidental	8.9	1.5	3.3	5.6	5.2	16.3	14.8	13.7	14.4	7.0	9.3
	Central	3.7	1.5	1.8	5.5	11.0	16.2	16.2	16.5	13.6	5.5	8.5
	Metropolitana	7.3	1.6	4.4	2.2	7.3	16.8	18.7	14.6	15.8	5.7	5.7
	Paracentral	6.2	.0	5.4	.8	10.0	20.8	12.3	13.8	13.1	9.2	8.5
	Oriental	3.6	2.4	2.8	4.4	10.9	15.7	13.3	13.7	17.7	3.6	11.7
<b>Estrato</b>	Alto	12.5	.0	.0	.0	18.8	18.8	37.5	.0	12.5	.0	.0
	Medio alto	2.7	1.3	2.7	2.7	9.3	17.3	17.3	14.7	13.3	10.7	8.0
	Medio bajo	5.3	1.3	3.0	6.6	9.2	18.2	17.2	14.5	13.9	5.0	5.9
	Obrero	7.7	1.1	4.1	4.1	8.8	15.6	13.1	17.2	15.2	5.7	7.5
	Marginal	.0	.0	7.1	7.1	.0	21.4	21.4	21.4	7.1	14.3	.0
<b>Rural</b>	Rural	5.2	2.3	3.1	2.1	7.8	16.6	15.5	11.9	16.8	6.0	12.7
	Hombre	7.3	2.2	4.0	4.3	10.8	16.5	14.0	13.8	14.8	5.2	7.0
<b>Sexo</b>	Mujer	4.7	.9	2.8	3.6	6.6	17.0	17.0	15.3	15.4	6.6	10.1
	<b>Edad</b>	De 18 a 25 años	4.8	1.4	4.4	3.4	6.8	15.3	13.3	14.6	19.0	8.2
De 26 a 40 años		5.0	2.5	2.5	2.5	9.9	18.8	14.4	19.9	13.8	4.1	6.6
De 41 a 55 años		6.1	.7	3.6	4.3	9.0	17.7	18.4	13.0	12.6	5.8	8.7
56 años y más		8.3	1.3	3.3	5.9	8.6	14.9	16.5	9.6	15.2	5.9	10.6
<b>Religión</b>	Ninguna / agnóstico o ateo	8.5	1.1	4.0	4.5	10.7	15.8	13.6	16.4	12.4	4.5	8.5
	Católico	5.5	1.9	3.2	4.4	9.4	16.6	15.2	13.1	15.6	6.9	8.1
	Evangélico	5.7	.9	3.4	3.6	7.3	17.3	17.5	15.7	15.7	4.6	8.2
	Otras	5.6	3.7	3.7	.0	5.6	16.7	9.3	13.0	14.8	11.1	16.7
<b>Partido de preferencia</b>	Ninguno	8.3	2.0	3.8	4.1	8.9	15.7	15.5	17.2	12.9	3.6	7.9
	Arena	5.5	1.8	3.7	3.4	11.3	18.7	17.8	12.3	12.3	5.2	8.0
	FMLN	1.1	.0	.5	2.7	4.9	13.5	12.4	10.3	28.1	14.1	12.4
	GANAN	4.8	.0	9.5	4.8	4.8	14.3	4.8	14.3	14.3	9.5	19.0
	Nuevas ideas (en formación)	3.4	.0	3.4	6.9	5.2	25.9	17.2	12.1	17.2	5.2	3.4
	Otros partidos	3.4	3.4	3.4	6.9	10.3	17.2	17.2	10.3	10.3	10.3	6.9
	No sabe, no responde	.0	.0	8.3	8.3	.0	25.0	8.3	33.3	8.3	.0	8.3



**Cuadro 65**

**Hablemos ahora de los Ministerios de Gobierno. Le voy a pedir que evalúe el trabajo realizado en este cuarto año de Gobierno por los siguientes ministerios en una escala de 0 a 10, en donde 0 es la peor nota y 10 la mejor, ¿qué nota le daría al Ministerio de Medio Ambiente? según variables**

		N	Media	Desviación típica
<b>Total</b>		<b>1236</b>	<b>5.9</b>	<b>2.6</b>
<b>Zona del país</b>	Occidental	270	5.8	2.8
	Central	272	6.0	2.4
	Metropolitana	316	5.8	2.6
	Paracentral	130	6.0	2.6
	Oriental	248	6.1	2.5
<b>Estrato</b>	Alto	16	4.9	2.3
	Medio alto	75	6.3	2.3
	Medio bajo	303	5.7	2.4
	Obrero	442	5.8	2.7
	Marginal	14	6.1	2.0
	Rural	386	6.2	2.6
<b>Sexo</b>	Hombre	600	5.6	2.6
	Mujer	636	6.2	2.5
<b>Edad</b>	De 18 a 25 años	294	6.2	2.6
	De 26 a 40 años	362	5.9	2.4
	De 41 a 55 años	277	5.9	2.5
	56 años y más	303	5.8	2.8
<b>Religión</b>	Ninguna / agnóstico o	177	5.7	2.7
	Católico	565	5.9	2.6
	Evangélico	439	6.0	2.5
	Otras	54	6.5	2.9
<b>Partido de preferencia</b>	Ninguno	605	5.6	2.7
	Arena	326	5.8	2.5
	FMLN	185	7.2	2.0
	GANNA	21	6.4	3.0
	Nuevas ideas (en	58	5.8	2.2
	Otros partidos	29	5.8	2.6
	No sabe, no responde	12	6.0	2.2

P53.

**Cuadro 66**  
**Hablemos ahora de los Ministerios de Gobierno. Le voy a pedir que evalúe el trabajo realizado en este cuarto año de Gobierno por los siguientes ministerios en una escala de 0 a 10, en donde 0 es la peor nota y 10 la mejor, ¿qué nota le daría a la Secretaría de Inclusión Social? según variables (En porcentajes)**

VARIABLES	RESPUESTA											
	0	1	2	3	4	5	6	7	8	9	10	
<b>%</b>	<b>7.3</b>	<b>.9</b>	<b>2.6</b>	<b>3.9</b>	<b>6.4</b>	<b>19.7</b>	<b>16.1</b>	<b>17.6</b>	<b>13.4</b>	<b>5.9</b>	<b>6.2</b>	
<b>N</b>	<b>77</b>	<b>9</b>	<b>27</b>	<b>41</b>	<b>67</b>	<b>207</b>	<b>169</b>	<b>185</b>	<b>141</b>	<b>62</b>	<b>65</b>	
<b>Zona del país</b>	Occidental	7.2	.0	2.6	5.1	5.5	18.3	16.6	21.3	13.6	3.0	6.8
	Central	3.1	1.3	4.9	4.0	6.7	20.6	18.4	17.0	11.2	4.9	7.6
	Metropolitana	10.1	1.8	1.1	4.0	7.6	19.9	15.9	17.4	12.7	5.8	3.6
	Paracentral	10.1	.0	.9	3.7	7.3	19.3	17.4	11.0	15.6	9.2	5.5
	Oriental	6.8	.5	2.9	2.4	4.8	20.3	12.6	17.9	15.5	8.7	7.7
<b>Estrato</b>	Alto	33.3	.0	.0	8.3	.0	16.7	25.0	8.3	8.3	.0	.0
	Medio alto	7.8	.0	1.6	1.6	9.4	21.9	10.9	21.9	14.1	6.3	4.7
	Medio bajo	7.5	1.5	2.2	2.6	7.9	25.5	18.0	16.1	9.4	5.6	3.7
	Obrero	8.1	.8	2.4	5.2	6.8	17.6	15.2	19.4	14.4	4.2	5.8
	Marginal	16.7	.0	8.3	.0	8.3	8.3	8.3	25.0	16.7	.0	8.3
<b>Rural</b>		4.8	.6	3.2	3.8	4.1	17.5	16.6	15.9	15.6	8.6	9.2
		7.3	1.2	3.3	4.2	6.9	20.3	17.5	16.5	12.5	5.2	5.2
<b>Sexo</b>	Mujer	7.4	.6	1.9	3.6	5.9	19.1	14.7	18.7	14.4	6.6	7.2
		4.2	1.2	1.9	4.6	6.2	18.5	16.6	22.4	16.2	3.1	5.0
<b>Edad</b>	De 18 a 25 años	7.3	.9	1.3	3.5	6.9	24.6	15.1	19.6	11.0	5.0	4.7
	De 26 a 40 años	6.7	.0	3.8	4.2	3.8	20.1	18.0	13.4	16.3	5.4	8.4
	De 41 a 55 años	11.5	1.3	3.8	3.4	8.5	14.0	14.9	14.0	10.6	10.6	7.2
	56 años y más	5.4	.0	2.0	5.4	7.4	27.5	19.5	12.8	12.1	4.0	4.0
<b>Religión</b>	Ninguna / agnóstico o ateo	8.0	1.3	1.9	3.8	6.5	18.1	16.7	17.5	12.4	7.2	6.5
	Católico	6.5	.8	3.4	3.6	6.3	18.8	14.6	19.8	15.1	4.4	6.8
	Evangélico	14.3	.0	4.8	2.4	2.4	19.1	11.9	14.3	14.3	11.9	4.8
	Otras	7.8	1.6	2.3	4.9	6.8	21.9	18.0	16.0	11.5	3.7	5.5
<b>Partido de preferencia</b>	Ninguno	10.5	.4	4.0	4.4	8.0	20.7	14.2	16.4	13.1	3.3	5.1
	Arena	1.3	.0	1.3	.6	1.3	13.3	13.3	24.1	17.7	15.2	12.0
	FMLN	10.0	.0	.0	5.0	5.0	15.0	5.0	25.0	20.0	10.0	5.0
	GANA	1.9	.0	3.8	1.9	7.5	17.0	11.3	22.6	17.0	13.2	3.8
	Nuevas ideas (en formación)	13.0	.0	.0	4.3	8.7	13.0	30.4	8.7	17.4	4.3	.0
	Otros partidos	.0	.0	.0	.0	11.1	22.2	33.3	11.1	11.1	.0	11.1
	No sabe, no responde											

**Cuadro 67**

**Hablemos ahora de los Ministerios de Gobierno. Le voy a pedir que evalúe el trabajo realizado en este cuarto año de Gobierno por los siguientes ministerios en una escala de 0 a 10, en donde 0 es la peor nota y 10 la mejor, ¿qué nota le daría a la Secretaría de Inclusión Social? según variables**

		N	Media	Desviación típica
<b>Total</b>		<b>1050</b>	<b>5.8</b>	<b>2.5</b>
<b>Zona del país</b>	Occidental	235	5.9	2.4
	Central	223	5.9	2.3
	Metropolitana	276	5.5	2.6
	Paracentral	109	5.8	2.7
	Oriental	207	6.1	2.5
<b>Estrato</b>	Alto	12	3.8	3.1
	Medio alto	64	5.9	2.4
	Medio bajo	267	5.6	2.4
	Obrero	381	5.7	2.5
	Marginal	12	5.3	3.2
	Rural	314	6.3	2.5
<b>Sexo</b>	Hombre	521	5.7	2.5
	Mujer	529	6.0	2.5
<b>Edad</b>	De 18 a 25 años	259	6.0	2.2
	De 26 a 40 años	317	5.7	2.4
	De 41 a 55 años	239	6.0	2.5
	56 años y más	235	5.6	2.9
<b>Religión</b>	Ninguna / agnóstico o ateo	149	5.7	2.2
	Católico	474	5.9	2.6
	Evangélico	384	5.9	2.5
	Otras	42	5.6	3.0
<b>Partido de preferencia</b>	Ninguno	512	5.6	2.5
	Arena	275	5.4	2.6
	FMLN	158	7.2	1.9
	GANA	20	6.1	2.7
	Nuevas ideas (en formación)	53	6.5	2.1
	Otros partidos	23	5.3	2.6
	No sabe, no responde	9	6.3	1.8

**Cuadro 68**  
**Hablemos ahora de los Ministerios de Gobierno. Le voy a pedir que evalúe el trabajo realizado en este cuarto año de Gobierno por los siguientes ministerios en una escala de 0 a 10, en donde 0 es la peor nota y 10 la mejor, ¿qué nota le daría a la Secretaría de Transparencia? según variables (En porcentajes)**

VARIABLES		RESPUESTA										
		0	1	2	3	4	5	6	7	8	9	10
<b>%</b>		<b>12.1</b>	<b>1.5</b>	<b>5.6</b>	<b>6.2</b>	<b>7.9</b>	<b>19.6</b>	<b>16.1</b>	<b>13.0</b>	<b>10.5</b>	<b>3.8</b>	<b>3.7</b>
<b>N</b>		<b>124</b>	<b>15</b>	<b>58</b>	<b>64</b>	<b>81</b>	<b>201</b>	<b>166</b>	<b>134</b>	<b>108</b>	<b>39</b>	<b>38</b>
<b>Zona del país</b>	Occidental	10.0	1.3	5.9	8.0	5.9	19.2	18.4	11.3	12.1	3.3	4.6
	Central	11.6	1.9	6.0	4.2	10.6	21.3	19.9	12.0	7.4	2.3	2.8
	Metropolitana	16.2	1.8	6.9	8.7	7.6	17.0	13.0	12.3	11.2	3.6	1.8
	Paracentral	13.0	.0	4.0	.0	12.0	17.0	18.0	15.0	8.0	6.0	7.0
	Oriental	8.7	1.5	4.1	6.1	5.6	23.0	12.8	16.3	12.2	5.1	4.6
<b>Estrato</b>	Alto	20.0	.0	20.0	.0	10.0	10.0	20.0	20.0	.0	.0	.0
	Medio alto	7.5	1.5	3.0	3.0	7.5	22.4	22.4	10.4	11.9	7.5	3.0
	Medio bajo	12.9	1.2	7.4	9.0	11.7	18.4	13.3	10.5	9.4	3.9	2.3
	Obrero	14.8	1.8	6.6	6.1	6.6	19.0	15.6	12.4	11.1	4.0	2.1
	Marginal	10.0	.0	.0	.0	.0	20.0	20.0	20.0	20.0	10.0	.0
	Rural	8.8	1.3	3.3	5.2	6.5	20.9	17.6	16.0	10.5	2.6	7.2
<b>Sexo</b>	Hombre	12.9	1.9	6.5	5.4	8.8	18.4	17.3	12.5	10.0	3.6	2.7
	Mujer	11.2	1.0	4.7	7.1	6.9	20.7	15.0	13.6	11.0	3.9	4.7
<b>Edad</b>	De 18 a 25 años	9.5	1.5	6.4	5.3	5.7	19.3	18.9	17.0	10.2	3.0	3.0
	De 26 a 40 años	12.3	1.6	3.6	7.5	8.1	20.8	17.2	14.3	8.1	3.9	2.6
	De 41 a 55 años	13.4	1.3	7.4	6.1	8.2	19.9	16.9	9.1	10.8	3.0	3.9
	56 años y más	13.3	1.3	5.8	5.8	9.8	17.8	10.7	10.7	13.8	5.3	5.8
<b>Religión</b>	Ninguna / agnóstico o ateo	15.8	1.3	7.9	5.9	7.2	23.0	13.8	11.2	7.9	.7	5.3
	Católico	12.0	1.7	5.8	5.4	8.0	19.6	15.3	14.8	9.7	5.4	2.4
	Evangélico	10.3	1.1	4.9	7.9	8.2	18.5	17.9	11.7	12.2	3.0	4.3
	Otras	14.3	2.4	2.4	2.4	7.1	16.7	19.0	11.9	11.9	4.8	7.1
<b>Partido de preferencia</b>	Ninguno	15.4	1.8	6.0	6.8	8.0	20.8	17.8	11.2	6.8	2.4	3.0
	Arena	13.3	1.4	8.6	5.7	10.0	20.8	14.0	10.4	8.6	2.9	4.3
	FMLN	1.9	.0	.6	1.3	2.6	12.3	16.1	22.6	25.8	10.3	6.5
	GANA	5.9	.0	.0	23.5	11.8	11.8	23.5	11.8	.0	5.9	5.9
	Nuevas ideas (en formación)	4.0	4.0	4.0	8.0	8.0	30.0	12.0	16.0	14.0	.0	.0
	Otros partidos	10.0	.0	.0	15.0	15.0	15.0	10.0	15.0	10.0	10.0	.0
	No sabe, no responde	28.6	.0	14.3	14.3	.0	.0	14.3	14.3	14.3	.0	.0

**Cuadro 69**

**Hablemos ahora de los Ministerios de Gobierno. Le voy a pedir que evalúe el trabajo realizado en este cuarto año de Gobierno por los siguientes ministerios en una escala de 0 a 10, en donde 0 es la peor nota y 10 la mejor, ¿qué nota le daría a la Secretaría de Transparencia? según variables**

		N	Media	Desviación típica
<b>Total</b>		<b>1028</b>	<b>5.0</b>	<b>2.7</b>
<b>Zona del país</b>	Occidental	239	5.2	2.6
	Central	216	4.9	2.5
	Metropolitana	277	4.6	2.8
	Paracentral	100	5.4	2.8
	Oriental	196	5.5	2.6
<b>Estrato</b>	Alto	10	3.9	2.7
	Medio alto	67	5.6	2.4
	Medio bajo	256	4.7	2.7
	Obrero	379	4.8	2.8
	Marginal	10	6.1	2.5
	Rural	306	5.5	2.6
<b>Sexo</b>	Hombre	521	4.9	2.7
	Mujer	507	5.2	2.7
<b>Edad</b>	De 18 a 25 años	264	5.2	2.5
	De 26 a 40 años	308	5.0	2.6
	De 41 a 55 años	231	4.8	2.7
	56 años y más	225	5.1	2.9
<b>Religión</b>	Ninguna / agnóstico o ateo	152	4.6	2.8
	Católico	465	5.0	2.7
	Evangélico	368	5.2	2.6
	Otras	42	5.3	3.0
<b>Partido de preferencia</b>	Ninguno	500	4.6	2.7
	Arena	279	4.7	2.7
	FMLN	155	7.0	1.9
	GANA	17	5.1	2.4
	Nuevas ideas (en formación)	50	5.1	2.1
	Otros partidos	20	5.1	2.6
	No sabe, no responde	7	3.7	3.3

**Cuadro 70**  
**¿Qué tan efectivo considera Ud. que ha sido el apoyo del Gobierno de Sánchez Cerén a los salvadoreños que residen en Estados Unidos afectados por la finalización del TPS? según variables (En porcentajes)**

VARIABLES		RESPUESTA				
		Nada efectivo	Poco efectivo	Algo efectivo	Muy efectivo	No sabe, no responde
<b>%</b>		<b>39.7</b>	<b>35.2</b>	<b>15.6</b>	<b>6.9</b>	<b>2.6</b>
<b>N</b>		<b>502</b>	<b>444</b>	<b>197</b>	<b>87</b>	<b>33</b>
<b>Zona del país</b>	Occidental	42.0	31.9	13.0	9.4	3.6
	Central	37.1	36.4	17.9	5.0	3.6
	Metropolitana	38.7	38.7	15.7	6.0	.9
	Paracentral	41.4	31.6	16.5	7.5	3.0
	Oriental	40.6	34.8	15.2	7.0	2.3
<b>Estrato</b>	Alto	50.0	18.8	31.3	.0	.0
	Medio alto	42.3	34.6	12.8	9.0	1.3
	Medio bajo	43.3	33.9	16.3	4.2	2.3
	Obrero	35.7	39.1	14.7	8.5	2.0
	Marginal	46.7	20.0	20.0	13.3	.0
	Rural	40.4	33.1	15.8	6.8	4.0
<b>Sexo</b>	Hombre	38.9	35.8	15.1	7.9	2.3
	Mujer	40.5	34.6	16.1	6.0	2.9
<b>Edad</b>	De 18 a 25 años	39.9	36.8	16.9	5.1	1.4
	De 26 a 40 años	44.3	34.0	14.7	4.9	2.2
	De 41 a 55 años	36.3	42.3	11.6	6.3	3.5
	56 años y más	37.5	28.6	19.0	11.4	3.5
<b>Religión</b>	Ninguna / agnóstico o ateo	42.2	35.6	15.0	5.0	2.2
	Católico	39.2	34.2	15.5	8.1	2.9
	Evangélico	38.8	36.4	15.4	6.7	2.7
	Otras	45.5	34.5	18.2	1.8	.0
<b>Partido de preferencia</b>	Ninguno	44.3	34.1	13.5	5.2	2.9
	Arena	46.6	38.3	11.0	2.1	2.1
	FMLN	10.1	36.5	29.1	22.2	2.1
	GANA	42.9	23.8	28.6	4.8	.0
	Nuevas ideas (en formación)	49.2	28.8	13.6	5.1	3.4
	Otros partidos	34.5	37.9	17.2	6.9	3.4
	No sabe, no responde	41.7	25.0	25.0	.0	8.3

**Cuadro 71**  
**¿Considera Ud. que el Gobierno de Sánchez Cerén está haciendo esfuerzos concretos por combatir la corrupción en el Estado o no está haciendo esfuerzos para combatirla? según variables (En porcentajes)**

VARIABLES		RESPUESTA		
		No está haciendo esfuerzos	Está haciendo esfuerzos concretos	Se están haciendo en parte
<b>%</b>		<b>63.3</b>	<b>30.2</b>	<b>6.5</b>
<b>N</b>		<b>800</b>	<b>381</b>	<b>82</b>
<b>Zona del país</b>	Occidental	64.9	29.3	5.8
	Central	62.9	30.0	7.1
	Metropolitana	70.4	24.5	5.0
	Paracentral	56.4	37.6	6.0
	Oriental	57.0	34.4	8.6
<b>Estrato</b>	Alto	75.0	18.8	6.3
	Medio alto	66.7	26.9	6.4
	Medio bajo	70.0	24.4	5.5
	Obrero	64.7	29.5	5.8
	Marginal	60.0	40.0	.0
	Rural	55.6	36.1	8.3
<b>Sexo</b>	Hombre	61.7	32.2	6.1
	Mujer	64.8	28.3	6.9
<b>Edad</b>	De 18 a 25 años	70.9	23.3	5.7
	De 26 a 40 años	66.0	26.6	7.3
	De 41 a 55 años	64.8	30.3	4.9
	56 años y más	51.7	40.6	7.6
<b>Religión</b>	Ninguna / agnóstico o ateo	67.8	25.0	7.2
	Católico	62.4	31.6	6.0
	Evangélico	63.2	30.8	6.0
	Otras	61.8	25.5	12.7
<b>Partido de preferencia</b>	Ninguno	67.9	24.5	7.6
	Arena	76.3	19.0	4.7
	FMLN	24.3	69.3	6.3
	GANA	57.1	38.1	4.8
	Nuevas ideas (en formación)	71.2	22.0	6.8
	Otros partidos	69.0	31.0	.0
No sabe, no responde		41.7	41.7	16.7

P57.

**Cuadro 72**  
**¿Cómo evalúa el trabajo de la Asamblea Legislativa (diputados) durante los últimos tres años:**  
**muy bueno, bueno, malo o muy malo? según variables**  
**(En porcentajes)**

VARIABLES		RESPUESTA					No sabe, no responde
		Muy malo	Malo	Regular	Bueno	Muy bueno	
<b>%</b>		<b>15.5</b>	<b>35.1</b>	<b>13.1</b>	<b>32.9</b>	<b>2.3</b>	<b>1.2</b>
<b>N</b>		<b>196</b>	<b>443</b>	<b>165</b>	<b>415</b>	<b>29</b>	<b>15</b>
<b>Zona del país</b>	Occidental	14.5	32.2	12.7	37.7	1.8	1.1
	Central	11.1	36.4	14.3	35.7	1.4	1.1
	Metropolitana	23.0	40.6	11.0	22.0	2.5	.9
	Paracentral	12.0	30.8	13.5	40.6	2.3	.8
	Oriental	14.1	32.0	14.5	34.0	3.5	2.0
<b>Estrato</b>	Alto	12.5	43.8	18.8	25.0	.0	.0
	Medio alto	21.8	35.9	11.5	29.5	1.3	.0
	Medio bajo	16.3	36.8	12.1	32.9	1.3	.7
	Obrero	18.3	37.7	10.3	30.6	2.5	.7
	Marginal	.0	46.7	20.0	33.3	.0	.0
	Rural	11.3	29.8	16.8	36.3	3.3	2.5
<b>Sexo</b>	Hombre	18.2	36.8	12.3	30.2	1.8	.7
	Mujer	13.0	33.5	13.8	35.3	2.8	1.7
<b>Edad</b>	De 18 a 25 años	16.2	34.1	6.8	39.5	2.4	1.0
	De 26 a 40 años	23.1	36.1	8.2	29.6	1.9	1.1
	De 41 a 55 años	14.1	34.5	15.1	32.0	2.8	1.4
	56 años y más	7.3	35.2	22.9	31.1	2.2	1.3
<b>Religión</b>	Ninguna / agnóstico o ateo	21.7	34.4	12.2	29.4	1.1	1.1
	Católico	14.2	35.9	13.5	32.6	2.4	1.4
	Evangélico	13.8	34.6	12.7	35.5	2.7	.7
	Otras	23.6	32.7	14.5	23.6	1.8	3.6
<b>Partido de preferencia</b>	Ninguno	19.5	38.3	12.5	26.8	1.3	1.6
	Arena	10.7	31.2	13.9	40.1	3.6	.6
	FMLN	7.9	30.7	16.4	39.7	3.7	1.6
	GANA	.0	33.3	9.5	52.4	4.8	.0
	Nuevas ideas (en formación)	37.3	44.1	5.1	11.9	1.7	.0
	Otros partidos	10.3	20.7	13.8	55.2	.0	.0
	No sabe, no responde	.0	41.7	8.3	50.0	.0	.0



**Cuadro 73**  
**¿Cree Ud. que la Asamblea Legislativa (diputados) que está concluyendo, trabajó por resolver los grandes problemas del país? según variables (En porcentajes)**

VARIABLES	RESPUESTA			
	No	Sí	No sabe, no responde	
<b>%</b>	<b>71.3</b>	<b>27.2</b>	<b>1.5</b>	
<b>N</b>	<b>901</b>	<b>343</b>	<b>19</b>	
<b>Zona del país</b>	Occidental	66.3	32.6	1.1
	Central	71.1	26.8	2.1
	Metropolitana	84.0	14.8	1.3
	Paracentral	68.4	29.3	2.3
	Oriental	62.9	35.9	1.2
<b>Estrato</b>	Alto	87.5	12.5	.0
	Medio alto	75.6	21.8	2.6
	Medio bajo	78.5	20.5	1.0
	Obrero	74.1	24.3	1.6
	Marginal	60.0	33.3	6.7
	Rural	61.7	36.8	1.5
<b>Sexo</b>	Hombre	73.1	25.8	1.1
	Mujer	69.7	28.4	1.8
<b>Edad</b>	De 18 a 25 años	68.2	30.7	1.0
	De 26 a 40 años	77.4	21.7	.8
	De 41 a 55 años	71.1	26.8	2.1
	56 años y más	67.3	30.5	2.2
<b>Religión</b>	Ninguna / agnóstico o ateo	69.4	28.3	2.2
	Católico	74.6	24.4	1.0
	Evangélico	67.4	30.6	2.0
	Otras	76.4	23.6	.0
<b>Partido de preferencia</b>	Ninguno	77.6	21.1	1.3
	Arena	68.0	30.6	1.5
	FMLN	59.3	38.1	2.6
	GANA	42.9	57.1	.0
	Nuevas ideas (en formación)	88.1	11.9	.0
	Otros partidos	51.7	48.3	.0
	No sabe, no responde	50.0	41.7	8.3

**Cuadro 74**  
**¿Qué tanto cree que las leyes que aprobó la Asamblea Legislativa (diputados) en los últimos tres años beneficiaron a personas como usted: mucho, algo, poco o nada? según variables (En porcentajes)**

VARIABLES		RESPUESTA			
		Nada	Poco	Algo	Mucho
<b>%</b>		<b>49.4</b>	<b>36.9</b>	<b>8.9</b>	<b>4.9</b>
<b>N</b>		<b>618</b>	<b>462</b>	<b>111</b>	<b>61</b>
<b>Zona del país</b>	Occidental	50.0	36.5	8.0	5.5
	Central	46.8	39.9	9.4	4.0
	Metropolitana	55.6	32.3	8.6	3.5
	Paracentral	48.9	33.1	11.3	6.8
	Oriental	44.1	41.7	8.3	5.9
<b>Estrato</b>	Alto	66.7	33.3	.0	.0
	Medio alto	48.7	42.3	5.1	3.8
	Medio bajo	52.5	34.3	8.3	5.0
	Obrero	49.5	36.9	9.5	4.1
	Marginal	33.3	53.3	13.3	.0
	Rural	46.9	37.3	9.6	6.3
<b>Sexo</b>	Hombre	47.9	40.1	8.1	4.0
	Mujer	50.8	33.9	9.6	5.7
<b>Edad</b>	De 18 a 25 años	37.8	44.3	15.2	2.7
	De 26 a 40 años	52.7	37.4	6.3	3.6
	De 41 a 55 años	50.9	36.6	6.8	5.7
	56 años y más	55.0	29.6	7.7	7.7
<b>Religión</b>	Ninguna / agnóstico o ateo	57.3	32.6	6.7	3.4
	Católico	47.4	38.5	8.2	5.9
	Evangélico	48.6	36.0	11.3	4.1
	Otras	50.9	41.8	1.8	5.5
<b>Partido de preferencia</b>	Ninguno	56.0	34.7	6.1	3.3
	Arena	43.6	42.7	9.6	4.2
	FMLN	35.8	39.0	13.9	11.2
	GANA	33.3	28.6	28.6	9.5
	Nuevas ideas (en formación)	64.4	27.1	6.8	1.7
	Otros partidos	42.9	32.1	14.3	10.7
	No sabe, no responde	54.5	27.3	18.2	.0

**Cuadro 75**

**En una escala de 0 a 10, ¿qué nota le daría a los diputados de la Asamblea Legislativa que está concluyendo? según variables (En porcentajes)**

VARIABLES	RESPUESTA											
	0	1	2	3	4	5	6	7	8	9	10	
<b>%</b>	<b>16.5</b>	<b>2.7</b>	<b>5.4</b>	<b>8.3</b>	<b>9.6</b>	<b>18.8</b>	<b>13.7</b>	<b>11.3</b>	<b>7.9</b>	<b>2.4</b>	<b>3.3</b>	
<b>N</b>	<b>208</b>	<b>34</b>	<b>68</b>	<b>104</b>	<b>121</b>	<b>237</b>	<b>172</b>	<b>142</b>	<b>100</b>	<b>30</b>	<b>42</b>	
<b>Zona del país</b>	Occidental	14.2	2.9	7.6	7.6	8.4	18.9	14.5	10.9	9.8	1.8	3.3
	Central	12.9	3.2	5.7	10.0	7.9	18.9	15.7	12.9	7.9	2.1	2.9
	Metropolitana	21.5	3.5	5.4	13.2	9.5	19.6	12.0	6.3	6.0	2.5	.6
	Paracentral	16.7	1.5	2.3	3.8	13.6	18.9	15.2	16.7	6.1	.8	4.5
	Oriental	16.9	1.6	4.3	3.2	11.0	17.7	11.8	13.4	9.4	3.9	6.7
<b>Estrato</b>	Alto	18.8	.0	6.3	12.5	25.0	12.5	12.5	12.5	.0	.0	.0
	Medio alto	16.9	5.2	5.2	10.4	10.4	19.5	15.6	10.4	2.6	1.3	2.6
	Medio bajo	16.4	2.0	7.6	11.2	11.2	19.7	13.5	7.6	6.6	1.6	2.6
	Obrero	20.3	2.5	6.0	8.5	8.7	19.0	13.2	9.2	8.0	2.5	2.2
	Marginal	6.7	6.7	6.7	6.7	.0	13.3	40.0	13.3	6.7	.0	.0
<b>Sexo</b>	Rural	12.6	3.0	3.0	5.3	9.0	18.3	13.1	16.6	10.3	3.3	5.5
	Hombre	17.3	3.0	7.4	8.4	11.7	17.3	14.5	10.7	5.9	1.5	2.3
<b>Edad</b>	Mujer	15.8	2.5	3.5	8.1	7.7	20.3	12.9	11.8	9.8	3.2	4.3
	De 18 a 25 años	15.2	2.7	5.7	8.8	8.1	19.3	13.9	14.5	7.4	1.4	3.0
	De 26 a 40 años	20.8	3.6	6.0	10.1	9.0	16.4	12.6	10.9	5.5	3.0	2.2
	De 41 a 55 años	14.1	2.1	6.0	7.0	10.2	21.5	15.8	9.9	7.4	2.8	3.2
<b>Religión</b>	56 años y más	15.1	2.2	3.8	6.7	11.2	18.9	12.8	9.9	11.9	2.2	5.1
	Ninguna / agnóstico o ateo	21.7	6.1	6.7	6.1	10.6	18.3	10.0	10.6	7.8	1.7	.6
	Católico	15.3	1.9	5.9	8.0	9.9	19.8	14.7	11.3	7.8	1.9	3.6
	Evangélico	15.2	2.5	4.9	9.0	9.2	17.9	14.6	11.0	8.3	3.4	4.0
<b>Partido de preferencia</b>	Otras	24.1	1.9	.0	13.0	7.4	18.5	7.4	14.8	7.4	1.9	3.7
	Ninguno	21.7	4.1	6.2	9.6	10.1	16.0	11.9	9.6	6.5	2.1	2.1
	Arena	11.0	1.8	5.1	7.5	8.4	24.2	14.6	12.2	7.8	2.4	5.1
	FMLN	9.0	1.1	3.2	4.8	9.5	20.1	18.0	14.3	12.2	3.7	4.2
	GAN	9.5	.0	9.5	.0	4.8	14.3	28.6	4.8	9.5	4.8	14.3
	Nuevas ideas (en formación)	27.1	1.7	6.8	11.9	13.6	16.9	11.9	5.1	5.1	.0	.0
	Otros partidos	6.9	.0	3.4	6.9	6.9	17.2	10.3	34.5	6.9	3.4	3.4
No sabe, no responde	8.3	.0	.0	16.7	16.7	16.7	.0	8.3	33.3	.0	.0	

**Cuadro 76**

**En una escala de 0 a 10, ¿qué nota le daría a los diputados de la Asamblea Legislativa que está concluyendo? según variables**

		N	Media	Desviación típica
<b>Total</b>		<b>1258</b>	<b>4.5</b>	<b>2.8</b>
<b>Zona del país</b>	Occidental	275	4.6	2.7
	Central	280	4.7	2.7
	Metropolitana	317	3.8	2.7
	Paracentral	132	4.7	2.7
	Oriental	254	4.9	3.0
<b>Estrato</b>	Alto	16	3.8	2.3
	Medio alto	77	4.1	2.6
	Medio bajo	304	4.2	2.7
	Obrero	448	4.2	2.8
	Marginal	15	4.9	2.3
	Rural	398	5.1	2.8
<b>Sexo</b>	Hombre	607	4.2	2.7
	Mujer	651	4.8	2.8
<b>Edad</b>	De 18 a 25 años	296	4.6	2.7
	De 26 a 40 años	366	4.1	2.8
	De 41 a 55 años	284	4.6	2.7
	56 años y más	312	4.8	2.8
<b>Religión</b>	Ninguna / agnóstico o	180	3.9	2.8
	Católico	577	4.6	2.7
	Evangélico	446	4.7	2.8
	Otras	54	4.2	3.0
<b>Partido de preferencia</b>	Ninguno	613	4.0	2.8
	Arena	335	5.0	2.6
	FMLN	189	5.4	2.5
	GANA	21	5.8	3.0
	Nuevas ideas (en	59	3.4	2.6
	Otros partidos	29	5.7	2.4
	No sabe, no responde	12	5.3	2.6

P61.

**Cuadro 77**  
**En su opinión, ¿cuál es el partido que más se ha destacado por su trabajo en la Asamblea Legislativa en los últimos tres años?**  
**según variables**  
**(En porcentajes)**

VARIABLES		RESPUESTA					No sabe, no responde
		Ninguno	Arena	FMLN	GANA	Otros partidos	
<b>%</b>		<b>39.6</b>	<b>23.8</b>	<b>17.3</b>	<b>6.7</b>	<b>2.3</b>	<b>10.4</b>
<b>N</b>		<b>500</b>	<b>300</b>	<b>218</b>	<b>85</b>	<b>29</b>	<b>131</b>
<b>Zona del país</b>	Occidental	32.2	26.8	17.4	5.8	4.7	13.0
	Central	47.1	24.6	14.3	4.3	1.8	7.9
	Metropolitana	49.4	19.2	15.4	7.9	.6	7.5
	Paracentral	36.1	24.1	21.8	8.3	1.5	8.3
	Oriental	28.9	25.0	20.3	8.2	2.7	14.8
<b>Estrato</b>	Alto	62.5	25.0	.0	6.3	.0	6.3
	Medio alto	39.7	28.2	14.1	7.7	2.6	7.7
	Medio bajo	45.3	23.8	16.0	4.6	1.3	9.1
	Obrero	41.1	22.5	16.5	8.0	2.2	9.6
	Marginal	40.0	.0	40.0	6.7	.0	13.3
	Rural	32.6	25.1	19.5	6.8	3.3	12.8
<b>Sexo</b>	Hombre	40.2	23.5	19.4	8.2	2.0	6.7
	Mujer	39.0	24.0	15.3	5.4	2.6	13.8
<b>Edad</b>	De 18 a 25 años	39.9	26.7	15.9	5.4	2.7	9.5
	De 26 a 40 años	40.5	22.0	15.5	9.5	3.3	9.2
	De 41 a 55 años	43.0	24.6	16.2	7.4	1.4	7.4
	56 años y más	35.2	22.2	21.6	4.1	1.6	15.2
<b>Religión</b>	Ninguna / agnóstico o ateo	45.0	22.8	12.8	10.0	1.1	8.3
	Católico	40.4	24.5	18.0	4.8	2.1	10.2
	Evangélico	37.5	23.4	17.6	7.4	3.1	10.9
	Otras	30.9	21.8	20.0	10.9	1.8	14.5
<b>Partido de preferencia</b>	Ninguno	53.2	15.9	10.6	6.2	2.4	11.7
	Arena	27.3	50.7	5.3	4.2	2.1	10.4
	FMLN	19.6	4.2	61.9	5.8	1.6	6.9
	GANA	14.3	19.0	19.0	42.9	.0	4.8
	Nuevas ideas (en formación)	50.8	15.3	11.9	20.3	.0	1.7
	Otros partidos	24.1	27.6	17.2	3.4	13.8	13.8
	No sabe, no responde	25.0	16.7	16.7	.0	.0	41.7

**Cuadro 78**

**A la próxima Asamblea le corresponde elegir a un nuevo fiscal general de la república.  
Considerando su desempeño al frente de la Fiscalía, ¿los diputados deberían volver a elegir al  
actual fiscal Douglas Meléndez para un próximo período, o deberían elegir a otra persona? según variables  
(En porcentajes)**

VARIABLES		RESPUESTA		
		Deberían reelegir al actual fiscal	Deberían elegir a otra persona	No sabe, no responde
<b>%</b>		<b>31.1</b>	<b>63.3</b>	<b>5.6</b>
<b>N</b>		<b>393</b>	<b>799</b>	<b>71</b>
<b>Zona del país</b>	Occidental	34.4	59.4	6.2
	Central	30.0	67.1	2.9
	Metropolitana	28.0	67.0	5.0
	Paracentral	30.8	62.4	6.8
	Oriental	32.8	59.0	8.2
<b>Estrato</b>	Alto	31.3	62.5	6.3
	Medio alto	32.1	65.4	2.6
	Medio bajo	36.5	60.3	3.3
	Obrero	25.9	67.0	7.1
	Marginal	6.7	86.7	6.7
	Rural	33.6	60.2	6.3
<b>Sexo</b>	Hombre	34.2	62.4	3.4
	Mujer	28.3	64.1	7.6
<b>Edad</b>	De 18 a 25 años	19.6	76.0	4.4
	De 26 a 40 años	27.4	69.0	3.5
	De 41 a 55 años	33.5	58.1	8.5
	56 años y más	44.1	49.2	6.7
<b>Religión</b>	Ninguna / agnóstico o ateo	23.9	71.7	4.4
	Católico	32.6	62.0	5.4
	Evangélico	32.4	61.4	6.2
	Otras	29.1	63.6	7.3
<b>Partido de preferencia</b>	Ninguno	27.9	65.3	6.8
	Arena	38.0	57.6	4.5
	FMLN	27.5	67.2	5.3
	GANA	38.1	57.1	4.8
	Nuevas ideas (en formación)	30.5	67.8	1.7
	Otros partidos	48.3	48.3	3.4
	No sabe, no responde	8.3	83.3	8.3

**Cuadro 79**  
**¿Qué tan necesario considera usted que en el futuro se reduzca el número de diputados de la Asamblea Legislativa? según variables**  
**(En porcentajes)**

VARIABLES		RESPUESTA			
		Nada necesario	Poco necesario	Algo necesario	Muy necesario
<b>%</b>		<b>9.7</b>	<b>14.0</b>	<b>10.8</b>	<b>65.6</b>
<b>N</b>		<b>121</b>	<b>175</b>	<b>135</b>	<b>822</b>
<b>Zona del país</b>	Occidental	8.8	14.7	9.6	66.9
	Central	8.9	17.1	11.1	62.9
	Metropolitana	7.9	10.4	8.2	73.4
	Paracentral	13.5	14.3	12.0	60.2
	Oriental	11.5	13.9	14.3	60.3
<b>Estrato</b>	Alto	12.5	12.5	12.5	62.5
	Medio alto	3.8	5.1	10.3	80.8
	Medio bajo	7.5	8.9	8.9	74.8
	Obrero	10.4	14.2	11.1	64.3
	Marginal	13.3	20.0	6.7	60.0
	Rural	11.4	19.2	12.1	57.3
<b>Sexo</b>	Hombre	8.4	12.7	9.7	69.2
	Mujer	10.8	15.2	11.8	62.2
<b>Edad</b>	De 18 a 25 años	10.2	17.7	14.6	57.5
	De 26 a 40 años	9.6	15.1	8.2	67.1
	De 41 a 55 años	11.0	11.0	9.9	68.1
	56 años y más	8.0	11.9	10.9	69.2
<b>Religión</b>	Ninguna / agnóstico o ateo	10.0	14.4	10.0	65.6
	Católico	8.0	12.8	10.8	68.4
	Evangélico	10.2	15.0	11.8	63.0
	Otras	21.8	16.4	5.5	56.4
<b>Partido de preferencia</b>	Ninguno	9.7	13.9	9.2	67.2
	Arena	10.1	15.5	13.4	61.0
	FMLN	7.0	13.4	11.2	68.5
	GANA	19.0	23.8	19.0	38.1
	Nuevas ideas (en formación)	6.8	6.8	3.4	83.1
	Otros partidos	13.8	13.8	13.8	58.6
	No sabe, no responde	27.3	.0	27.3	45.5

**Cuadro 80**  
**¿Cómo evalúa el desempeño de los actuales magistrados de la Corte Suprema de Justicia:**  
**muy bueno, bueno, malo o muy malo? según variables**  
**(En porcentajes)**

VARIABLES		RESPUESTA						
		Muy malo	Malo	Regular	Bueno	Muy bueno	No los conoce	No sabe, no responde
<b>%</b>		<b>6.3</b>	<b>23.4</b>	<b>13.7</b>	<b>45.8</b>	<b>6.3</b>	<b>2.3</b>	<b>2.1</b>
<b>N</b>		<b>80</b>	<b>295</b>	<b>173</b>	<b>579</b>	<b>80</b>	<b>29</b>	<b>27</b>
<b>Zona del país</b>	Occidental	6.5	17.0	13.8	52.5	5.8	1.4	2.9
	Central	5.4	25.4	15.4	48.2	3.6	2.1	.0
	Metropolitana	9.1	28.3	11.6	38.1	9.1	1.3	2.5
	Paracentral	6.0	17.3	13.5	52.6	3.8	3.8	3.0
	Oriental	3.9	25.0	14.5	42.2	7.8	3.9	2.7
<b>Estrato</b>	Alto	.0	6.3	25.0	37.5	25.0	6.3	.0
	Medio alto	11.5	16.7	15.4	42.3	7.7	3.8	2.6
	Medio bajo	4.6	26.4	12.1	46.9	5.5	2.0	2.6
	Obrero	9.2	23.9	10.7	46.7	6.3	2.0	1.3
	Marginal	6.7	40.0	26.7	20.0	.0	6.7	.0
	Rural	3.8	21.8	17.0	46.1	6.3	2.3	2.8
<b>Sexo</b>	Hombre	8.2	25.0	12.6	45.5	6.1	.8	1.8
	Mujer	4.6	21.9	14.7	46.2	6.6	3.7	2.4
<b>Edad</b>	De 18 a 25 años	6.8	22.6	5.7	58.4	5.1	.7	.7
	De 26 a 40 años	6.3	27.2	10.6	47.0	5.7	1.4	1.9
	De 41 a 55 años	6.3	22.9	18.0	40.1	8.1	2.5	2.1
	56 años y más	6.0	20.0	21.0	37.8	6.7	4.8	3.8
<b>Religión</b>	Ninguna / agnóstico o ateo	11.1	24.4	11.7	45.0	5.6	1.1	1.1
	Católico	5.0	23.3	14.7	44.9	7.3	2.4	2.4
	Evangélico	6.0	22.5	13.2	48.2	5.6	2.2	2.2
	Otras	7.3	25.5	14.5	40.0	5.5	5.5	1.8
<b>Partido de preferencia</b>	Ninguno	7.0	25.3	14.6	44.3	3.7	2.4	2.6
	Arena	4.5	19.6	13.4	47.8	10.4	2.4	2.1
	FMLN	6.9	24.9	14.3	43.9	7.4	1.6	1.1
	GANA	4.8	23.8	.0	61.9	9.5	.0	.0
	Nuevas ideas (en formación)	13.6	25.4	10.2	42.4	5.1	1.7	1.7
	Otros partidos	.0	13.8	10.3	65.5	6.9	3.4	.0
	No sabe, no responde	.0	16.7	16.7	41.7	8.3	8.3	8.3



**Cuadro 81**

**Algunos sectores han acusado a la actual Sala de lo Constitucional de emitir sentencias que buscan favorecer a la derecha, mientras que otros aseguran que sus sentencias solo buscan favorecer el respeto a la ley. ¿Usted qué opina? según variables (En porcentajes)**

VARIABLES		RESPUESTA		
		Buscan favorecer a la derecha	Solo buscan favorecer el respeto a la ley	No sabe, no responde
<b>%</b>		<b>39.5</b>	<b>50.7</b>	<b>9.8</b>
<b>N</b>		<b>499</b>	<b>640</b>	<b>124</b>
<b>Zona del país</b>	Occidental	40.9	51.4	7.6
	Central	38.9	50.4	10.7
	Metropolitana	45.3	45.9	8.8
	Paracentral	30.1	57.1	12.8
	Oriental	36.3	52.7	10.9
<b>Estrato</b>	Alto	25.0	62.5	12.5
	Medio alto	47.4	44.9	7.7
	Medio bajo	36.8	54.4	8.8
	Obrero	43.5	48.2	8.3
	Marginal	66.7	26.7	6.7
	Rural	35.1	52.1	12.8
<b>Sexo</b>	Hombre	44.0	49.1	6.9
	Mujer	35.3	52.1	12.5
<b>Edad</b>	De 18 a 25 años	38.2	54.1	7.8
	De 26 a 40 años	43.2	48.4	8.4
	De 41 a 55 años	39.1	48.9	12.0
	56 años y más	36.8	51.7	11.4
<b>Religión</b>	Ninguna / agnóstico o ateo	45.6	45.0	9.4
	Católico	37.8	52.3	9.8
	Evangélico	38.8	51.3	9.8
	Otras	41.8	47.3	10.9
<b>Partido de preferencia</b>	Ninguno	44.5	42.2	13.3
	Arena	19.0	73.6	7.4
	FMLN	51.3	42.9	5.8
	GANA	23.8	66.7	9.5
	Nuevas ideas (en formación)	69.5	28.8	1.7
	Otros partidos	41.4	51.7	6.9
	No sabe, no responde	50.0	41.7	8.3

**Cuadro 82**  
**¿Cree usted que los actuales magistrados de la Corte Suprema actúan con independencia o responden a presiones de grupos particulares? según variables (En porcentajes)**

VARIABLES		RESPUESTA			
		Actúan con independencia	Responden a presiones de grupos particulares	Algunos actúan con independencia, otros responden a presiones de grupos particulares	No sabe, no responde
<b>%</b>		<b>23.7</b>	<b>60.4</b>	<b>5.7</b>	<b>10.2</b>
<b>N</b>		<b>299</b>	<b>763</b>	<b>72</b>	<b>129</b>
<b>Zona del país</b>	Occidental	26.8	58.3	5.4	9.4
	Central	21.1	61.4	6.8	10.7
	Metropolitana	21.4	66.4	4.4	7.9
	Paracentral	24.1	59.4	5.3	11.3
	Oriental	25.8	54.7	6.6	12.9
<b>Estrato</b>	Alto	37.5	37.5	12.5	12.5
	Medio alto	19.2	69.2	5.1	6.4
	Medio bajo	25.4	60.6	6.2	7.8
	Obrero	22.1	63.8	4.2	9.8
	Marginal	26.7	60.0	6.7	6.7
	Rural	24.3	55.6	6.8	13.3
<b>Sexo</b>	Hombre	24.6	63.5	4.6	7.2
	Mujer	22.8	57.5	6.7	13.0
<b>Edad</b>	De 18 a 25 años	24.0	62.8	4.4	8.8
	De 26 a 40 años	23.6	67.4	3.3	5.7
	De 41 a 55 años	22.5	60.9	6.3	10.2
	56 años y más	24.4	49.5	9.2	16.8
<b>Religión</b>	Ninguna / agnóstico o ateo	16.1	70.0	5.6	8.3
	Católico	26.1	57.5	5.4	11.1
	Evangélico	24.1	60.5	6.3	9.2
	Otras	20.0	58.2	5.5	16.4
<b>Partido de preferencia</b>	Ninguno	19.5	64.0	5.7	10.9
	Arena	32.0	51.0	5.9	11.0
	FMLN	19.0	65.6	6.9	8.5
	GANA	28.6	66.7	.0	4.8
	Nuevas ideas (en formación)	27.1	71.2	1.7	.0
	Otros partidos	41.4	37.9	6.9	13.8
	No sabe, no responde	8.3	50.0	8.3	33.3

**Cuadro 83**  
**En las pasadas elecciones de marzo muchas personas no fueron a votar. ¿Cuál cree que es la principal razón por la que muchos no asistieron a votar? según variables (En porcentajes)**

VARIABLES	RESPUESTA											
	1	2	3	4	5	6	7	8	9	10	11	
%	7.5	13.5	50.2	9.7	5.2	2.0	2.4	3.6	1.1	1.5	3.3	
N	95	170	634	122	66	25	30	46	14	19	42	
Zona del país	Occidental	7.2	9.4	53.6	8.7	5.4	2.2	4.3	2.2	1.1	2.2	3.6
	Central	7.1	13.9	50.0	9.3	6.1	2.5	2.5	3.2	1.8	.7	2.9
	Metropolitana	3.5	18.6	54.7	11.6	3.8	.9	.9	2.8	.9	1.9	.3
	Paracentral	10.5	12.0	45.9	9.8	5.3	2.3	.0	5.3	.0	1.5	7.5
	Oriental	11.7	11.7	43.4	8.6	5.9	2.3	3.1	5.9	1.2	1.2	5.1
Estrato	Alto	12.5	25.0	43.8	6.3	6.3	.0	.0	6.3	.0	.0	.0
	Medio alto	5.1	21.8	50.0	9.0	6.4	.0	.0	.0	1.3	1.3	5.1
	Medio bajo	7.2	12.7	55.0	9.8	4.2	1.3	2.3	3.9	.7	1.3	1.6
	Obrero	6.5	13.4	51.6	8.7	5.8	2.7	2.9	2.9	1.1	2.0	2.5
	Marginal	.0	20.0	40.0	13.3	6.7	.0	.0	6.7	6.7	.0	6.7
	Rural	9.5	11.8	45.6	10.8	5.0	2.3	2.5	4.8	1.3	1.3	5.3
Sexo	Hombre	5.3	12.6	55.5	11.3	3.4	1.5	2.3	3.1	1.0	1.6	2.3
	Mujer	9.6	14.2	45.3	8.1	6.9	2.4	2.4	4.1	1.2	1.4	4.3
Edad	De 18 a 25 años	8.1	14.2	50.3	9.5	5.4	1.0	1.7	4.1	1.4	.3	4.1
	De 26 a 40 años	7.6	12.0	50.5	8.7	6.8	2.2	2.7	4.1	.5	1.6	3.3
	De 41 a 55 años	6.7	15.8	50.7	9.9	4.9	1.4	2.5	2.8	1.4	1.4	2.5
	56 años y más	7.6	12.4	49.2	10.8	3.5	3.2	2.5	3.5	1.3	2.5	3.5
Religión	Ninguna / agnóstico o ateo	7.2	12.2	60.6	7.8	2.8	.6	2.2	2.8	1.1	1.1	1.7
	Católico	7.1	13.3	49.9	10.7	5.5	2.1	2.4	3.3	1.0	1.6	3.1
	Evangélico	8.0	13.8	47.5	8.3	5.8	2.5	2.5	4.7	1.3	1.3	4.2
	Otras	9.1	16.4	41.8	16.4	5.5	1.8	1.8	.0	.0	3.6	3.6
Partido de preferencia	Ninguno	5.4	15.6	54.7	7.8	5.2	1.3	2.3	2.4	1.0	1.1	3.2
	Arena	8.6	13.4	42.1	10.4	8.6	3.0	2.4	6.2	1.2	.9	3.3
	FMLN	12.7	9.5	47.1	12.7	1.6	2.1	2.6	2.6	2.1	3.7	3.2
	GANA	14.3	14.3	38.1	9.5	4.8	4.8	.0	9.5	.0	.0	4.8
	Nuevas ideas (en formación)	1.7	10.2	62.7	20.3	1.7	.0	1.7	1.7	.0	.0	.0
	Otros partidos	13.8	6.9	48.3	.0	.0	3.4	6.9	6.9	.0	6.9	6.9
	No sabe, no responde	8.3	.0	58.3	8.3	.0	8.3	.0	.0	.0	.0	16.7

P68.

**DETALLE DE RESPUESTA:**

1. No quisieron votar
2. No hay confianza en las elecciones
3. No creen en los partidos políticos / rechazo a los partidos
4. Voto de castigo al Gobierno del FMLN
5. Las elecciones no sirven de nada, pérdida de tiempo
6. Problemas con DUI
7. Problemas personales (enfermedad, no tenía dinero, tuvo que trabajar, problemas familiares, etc.)
8. Fueron amenazados / por miedo a la violencia
9. La gente estaba confundida con la forma de votar
10. Otras razones
11. No sabe

**Cuadro 84**  
**En las pasadas elecciones, muchos electores decidieron anular su voto o dejar su papeleta en blanco.**  
**En su opinión, de las siguientes razones, ¿cuál cree usted que fue la que más influyó en que**  
**mucha gente decidiera anular su voto o dejar su papeleta en blanco? según variables**  
**(En porcentajes)**

VARIABLES		RESPUESTA				
		La poca credibilidad y el descontento con los partidos	La desconfianza en el Tribunal Supremo Electoral	Los candidatos y las propuestas no convencían	El llamado de Nayib Bukele y de otras figuras públicas a anular el voto	No sabe, no responde
<b>%</b>		<b>58.4</b>	<b>11.9</b>	<b>12.0</b>	<b>15.7</b>	<b>2.0</b>
<b>N</b>		<b>738</b>	<b>150</b>	<b>152</b>	<b>198</b>	<b>25</b>
<b>Zona del país</b>	Occidental	62.0	13.4	12.0	11.6	1.1
	Central	56.4	13.2	13.9	14.6	1.8
	Metropolitana	60.4	6.9	10.1	21.1	1.6
	Paracentral	58.6	12.8	10.5	14.3	3.8
	Oriental	54.3	14.5	13.3	15.2	2.7
<b>Estrato</b>	Alto	62.5	18.8	12.5	6.3	.0
	Medio alto	52.6	16.7	9.0	20.5	1.3
	Medio bajo	59.0	9.4	12.7	17.3	1.6
	Obrero	59.4	11.8	12.9	14.5	1.3
	Marginal	53.3	6.7	26.7	13.3	.0
	Rural	58.1	12.8	10.5	15.3	3.3
<b>Sexo</b>	Hombre	60.9	10.5	10.5	16.4	1.6
	Mujer	56.1	13.1	13.5	15.0	2.3
<b>Edad</b>	De 18 a 25 años	55.1	10.5	12.2	20.6	1.7
	De 26 a 40 años	57.9	10.3	15.2	15.5	1.1
	De 41 a 55 años	62.3	10.9	10.2	14.8	1.8
	56 años y más	58.7	15.9	9.8	12.1	3.5
<b>Religión</b>	Ninguna / agnóstico o ateo	58.3	8.9	16.1	15.0	1.7
	Católico	59.4	11.9	11.9	14.9	1.9
	Evangélico	57.6	13.2	10.7	16.5	2.0
	Otras	56.4	9.1	10.9	20.0	3.6
<b>Partido de preferencia</b>	Ninguno	63.3	11.2	11.9	12.3	1.3
	Arena	55.5	13.7	12.8	15.7	2.4
	FMLN	49.7	11.1	11.1	24.3	3.7
	GANAs	61.9	9.5	9.5	19.0	.0
	Nuevas ideas (en formación)	55.9	13.6	10.2	20.3	.0
	Otros partidos	51.7	10.3	17.2	17.2	3.4
	No sabe, no responde	50.0	8.3	16.7	16.7	8.3

**Cuadro 85**  
**¿Podría decirme si por alguna razón usted no asistió a votar el pasado 4 de marzo? según variables**  
**(En porcentajes)**

VARIABLES		RESPUESTA		
		No asistió a votar	Sí asistió a votar	Fue y no pudo votar
<b>%</b>		<b>35.6</b>	<b>63.5</b>	<b>.9</b>
<b>N</b>		<b>449</b>	<b>800</b>	<b>11</b>
<b>Zona del país</b>	Occidental	35.1	63.4	1.4
	Central	35.0	64.6	.4
	Metropolitana	36.9	62.5	.6
	Paracentral	40.5	58.8	.8
	Oriental	32.8	66.0	1.2
<b>Estrato</b>	Alto	25.0	75.0	.0
	Medio alto	34.6	64.1	1.3
	Medio bajo	32.6	66.8	.7
	Obrero	40.8	58.5	.7
	Marginal	40.0	60.0	.0
	Rural	32.6	66.2	1.3
<b>Sexo</b>	Hombre	35.8	63.7	.5
	Mujer	35.5	63.3	1.2
<b>Edad</b>	De 18 a 25 años	41.4	57.3	1.4
	De 26 a 40 años	40.8	58.7	.5
	De 41 a 55 años	32.0	66.5	1.4
	56 años y más	27.5	72.2	.3
<b>Religión</b>	Ninguna / agnóstico o ateo	45.8	53.1	1.1
	Católico	29.2	69.8	1.0
	Evangélico	39.2	60.3	.4
	Otras	41.8	56.4	1.8
<b>Partido de preferencia</b>	Ninguno	44.3	54.7	1.0
	Arena	24.7	74.4	.9
	FMLN	26.5	73.0	.5
	GANA	28.6	71.4	.0
	Nuevas ideas (en formación)	40.7	57.6	1.7
	Otros partidos	31.0	69.0	.0
No sabe, no responde		41.7	58.3	.0

**Cuadro 86**  
**¿Qué problemas tuvo que le impidieron votar? según variables**  
**[Solo para los que fueron y no pudieron votar]**  
**(En porcentajes)**  
**n=11**

VARIABLES		RESPUESTA			
		No se encontró en los listados	Ya estaba cerrado el centro de votación	Por problemas con el DUI	Otro
<b>%</b>		<b>9.1</b>	<b>18.2</b>	<b>54.5</b>	<b>18.2</b>
<b>N</b>		<b>1</b>	<b>2</b>	<b>6</b>	<b>2</b>
<b>Zona del país</b>	Occidental	.0	25.0	75.0	.0
	Central	.0	.0	100.0	.0
	Metropolitana	.0	.0	.0	100.0
	Paracentral	.0	.0	100.0	.0
	Oriental	33.3	33.3	33.3	.0
<b>Estrato</b>	Medio alto	.0	.0	.0	100.0
	Medio bajo	.0	50.0	50.0	.0
	Obrero	.0	.0	66.7	33.3
	Rural	20.0	20.0	60.0	.0
<b>Sexo</b>	Hombre	33.3	.0	33.3	33.3
	Mujer	.0	25.0	62.5	12.5
<b>Edad</b>	De 18 a 25 años	.0	25.0	75.0	.0
	De 26 a 40 años	.0	.0	50.0	50.0
	De 41 a 55 años	25.0	25.0	25.0	25.0
	56 años y más	.0	.0	100.0	.0
<b>Religión</b>	Ninguna / agnóstico o ateo	.0	.0	50.0	50.0
	Católico	16.7	33.3	33.3	16.7
	Evangélico	.0	.0	100.0	.0
	Otras	.0	.0	100.0	.0
<b>Partido de preferencia</b>	Ninguno	.0	16.7	66.7	16.7
	Arena	33.3	.0	66.7	.0
	FMLN	.0	100.0	.0	.0
	Nuevas ideas (en formación)	.0	.0	.0	100.0

P71.

**Cuadro 87**  
**¿Cuál es la principal razón por la que no fue a votar? según variables**  
**[Solo para los que no asistieron a votar]**  
**(En porcentajes)**  
**n=449**

VARIABLES		RESPUESTA						
		1	2	3	4	5	6	7
<b>%</b>		<b>12.9</b>	<b>32.7</b>	<b>10.5</b>	<b>25.6</b>	<b>1.3</b>	<b>11.1</b>	<b>5.8</b>
<b>N</b>		<b>58</b>	<b>147</b>	<b>47</b>	<b>115</b>	<b>6</b>	<b>50</b>	<b>26</b>
<b>Zona del país</b>	Occidental	9.3	40.2	11.3	28.9	2.1	7.2	1.0
	Central	9.2	35.7	9.2	22.4	2.0	11.2	10.2
	Metropolitana	12.0	35.9	16.2	17.1	.0	12.0	6.8
	Paracentral	17.0	22.6	3.8	37.7	.0	15.1	3.8
	Oriental	20.2	22.6	7.1	29.8	2.4	11.9	6.0
<b>Estrato</b>	Alto	.0	50.0	50.0	.0	.0	.0	.0
	Medio alto	18.5	33.3	14.8	25.9	.0	3.7	3.7
	Medio bajo	10.1	34.3	12.1	23.2	1.0	15.2	4.0
	Obrero	13.1	33.9	10.9	25.7	.5	8.7	7.1
	Marginal	.0	66.7	16.7	16.7	.0	.0	.0
	Rural	14.6	27.7	6.2	28.5	3.1	13.8	6.2
<b>Sexo</b>	Hombre	13.8	40.1	8.3	22.6	1.8	8.8	4.6
	Mujer	12.1	25.9	12.5	28.4	.9	13.4	6.9
<b>Edad</b>	De 18 a 25 años	13.9	31.1	17.2	18.9	1.6	12.3	4.9
	De 26 a 40 años	12.7	37.3	10.7	24.0	1.3	8.0	6.0
	De 41 a 55 años	9.9	39.6	6.6	26.4	.0	14.3	3.3
	56 años y más	15.1	19.8	4.7	37.2	2.3	11.6	9.3
<b>Religión</b>	Ninguna / agnóstico o ateo	9.8	43.9	11.0	18.3	1.2	12.2	3.7
	Católico	12.4	27.8	9.5	29.0	.0	15.4	5.9
	Evangélico	14.9	32.0	10.3	26.3	2.9	8.0	5.7
	Otras	13.0	34.8	17.4	21.7	.0	.0	13.0
<b>Partido de preferencia</b>	Ninguno	13.6	37.9	11.8	21.0	1.5	9.2	5.1
	Arena	12.0	19.3	6.0	38.6	.0	15.7	8.4
	FMLN	12.0	22.0	14.0	32.0	4.0	14.0	2.0
	GANAN	33.3	.0	.0	16.7	.0	33.3	16.7
	Nuevas ideas (en formación)	4.2	62.5	8.3	16.7	.0	4.2	4.2
	Otros partidos	22.2	22.2	.0	33.3	.0	11.1	11.1
No sabe, no responde		.0	.0	20.0	40.0	.0	20.0	20.0

P72.

**DETALLE DE RESPUESTA:**

1. No sirve de nada
2. No cree en ningún partido
3. No le interesa
4. Problemas personales (enfermedad, no tenía dinero, tuvo que trabajar, problemas familiares, etc.)
5. Falta de transporte
6. No tenía DUI / problemas con DUI
7. Otras respuestas

**Cuadro 88**  
**¿Cuándo decidió usted por cuál partido o candidatos votar? según variables**  
**[Solo para los que votaron y los que fueron y no pudieron votar]**  
**(En porcentajes)**  
**n=802**

VARIABLES	RESPUESTA							
	El mismo día de la elección	Una semana antes de las elecciones	Dos semanas antes de las elecciones	Un mes antes de las elecciones	Varios meses antes	Hace más de un año	Anuló voto / se abstuvo	
<b>%</b>	<b>22.2</b>	<b>5.1</b>	<b>3.1</b>	<b>10.0</b>	<b>19.2</b>	<b>38.2</b>	<b>2.2</b>	
<b>N</b>	<b>178</b>	<b>41</b>	<b>25</b>	<b>80</b>	<b>154</b>	<b>306</b>	<b>18</b>	
<b>Zona del país</b>	Occidental	20.8	3.4	3.4	11.2	20.2	38.2	2.8
	Central	24.3	6.6	3.3	10.5	18.2	34.8	2.2
	Metropolitana	19.1	5.7	5.2	9.8	20.1	37.6	2.6
	Paracentral	26.9	2.6	2.6	7.7	10.3	47.4	2.6
	Oriental	22.8	5.8	.6	9.4	22.2	38.0	1.2
<b>Estrato</b>	Alto	16.7	.0	8.3	25.0	16.7	33.3	.0
	Medio alto	8.2	4.1	.0	10.2	30.6	42.9	4.1
	Medio bajo	18.7	5.4	3.0	8.4	22.2	37.9	4.4
	Obrero	22.9	6.1	3.8	8.4	16.4	40.8	1.5
	Marginal	33.3	.0	.0	22.2	.0	44.4	.0
	Rural	26.6	4.5	3.0	11.6	18.4	34.8	1.1
<b>Sexo</b>	Hombre	21.8	3.9	2.9	10.6	18.4	39.2	3.1
	Mujer	22.5	6.2	3.4	9.4	19.9	37.2	1.4
<b>Edad</b>	De 18 a 25 años	26.0	4.6	4.6	11.6	23.1	26.0	4.0
	De 26 a 40 años	23.5	7.8	3.2	11.1	20.3	31.3	2.8
	De 41 a 55 años	20.2	3.7	1.6	11.2	20.7	40.4	2.1
	56 años y más	19.6	4.0	3.1	6.7	13.8	52.2	.4
<b>Religión</b>	Ninguna / agnóstico o ateo	26.3	4.2	3.2	6.3	15.8	38.9	5.3
	Católico	22.8	5.7	2.5	8.6	17.7	41.3	1.5
	Evangélico	20.2	4.9	3.7	12.7	22.5	33.3	2.6
	Otras	15.6	3.1	6.2	15.6	21.9	37.5	.0
<b>Partido de preferencia</b>	Ninguno	29.1	5.0	4.1	10.6	21.5	25.3	4.4
	Arena	17.5	4.4	2.0	7.2	19.5	49.4	.0
	FMLN	21.0	4.3	3.6	9.4	10.9	50.7	.0
	GANA	6.7	6.7	.0	20.0	33.3	33.3	.0
	Nuevas ideas (en formación)	9.4	9.4	3.1	18.7	28.1	21.9	9.4
	Otros partidos	10.0	10.0	.0	15.0	15.0	50.0	.0
	No sabe, no responde	.0	16.7	.0	16.7	.0	66.7	.0



**Cuadro 89**  
**En esta última elección, ¿le resultó más difícil que en ocasiones anteriores decidir por cuál partido o candidato votar, o fue igual que en otras elecciones? según variables**  
**[Solo para los que votaron y los que fueron y no pudieron votar]**  
**(En porcentajes)**  
**n=808**

VARIABLES		RESPUESTA		
		Votó por primera vez	Sí resultó más difícil decidir	Fue igual que en elecciones anteriores
<b>%</b>		<b>5.8</b>	<b>20.9</b>	<b>73.3</b>
<b>N</b>		<b>47</b>	<b>169</b>	<b>592</b>
<b>Zona del país</b>	Occidental	9.0	18.1	72.9
	Central	6.6	23.8	69.6
	Metropolitana	3.5	22.0	74.5
	Paracentral	5.0	13.7	81.3
	Oriental	4.7	22.9	72.4
<b>Estrato</b>	Alto	.0	16.7	83.3
	Medio alto	3.9	25.5	70.6
	Medio bajo	3.9	17.2	78.9
	Obrero	6.1	20.8	73.1
	Marginal	22.2	22.2	55.6
	Rural	7.1	23.1	69.8
<b>Sexo</b>	Hombre	7.7	17.7	74.6
	Mujer	4.1	23.9	72.1
<b>Edad</b>	De 18 a 25 años	26.4	17.2	56.3
	De 26 a 40 años	.0	27.2	72.8
	De 41 a 55 años	.5	24.9	74.6
	56 años y más	.0	14.5	85.5
<b>Religión</b>	Ninguna / agnóstico o ateo	11.6	21.1	67.4
	Católico	3.9	22.1	74.0
	Evangélico	6.2	19.9	73.9
	Otras	9.4	15.6	75.0
<b>Partido de preferencia</b>	Ninguno	5.6	26.7	67.7
	Arena	5.5	11.5	83.0
	FMLN	7.2	23.0	69.8
	GANA	6.7	13.3	80.0
	Nuevas ideas (en formación)	5.7	37.1	57.1
	Otros partidos	5.3	5.3	89.5
No sabe, no responde		.0	16.7	83.3

**Cuadro 90**  
**¿Cree usted que en general, las pasadas elecciones fueron limpias o hubo fraude? según variables**  
**(En porcentajes)**

VARIABLES		RESPUESTA		
		Fueron limpias	Hubo fraude	No sabe, no responde
<b>%</b>		<b>37.5</b>	<b>54.0</b>	<b>8.6</b>
<b>N</b>		<b>473</b>	<b>682</b>	<b>108</b>
<b>Zona del país</b>	Occidental	41.7	48.9	9.4
	Central	37.9	51.1	11.1
	Metropolitana	36.2	55.7	8.2
	Paracentral	38.3	54.1	7.5
	Oriental	33.6	60.5	5.9
<b>Estrato</b>	Alto	56.3	31.3	12.5
	Medio alto	39.7	48.7	11.5
	Medio bajo	35.8	53.7	10.4
	Obrero	38.6	54.5	6.9
	Marginal	26.7	60.0	13.3
	Rural	36.6	55.4	8.0
<b>Sexo</b>	Hombre	40.9	52.7	6.4
	Mujer	34.3	55.2	10.6
<b>Edad</b>	De 18 a 25 años	37.2	55.1	7.8
	De 26 a 40 años	35.1	57.6	7.3
	De 41 a 55 años	38.4	54.6	7.0
	56 años y más	39.7	48.3	12.1
<b>Religión</b>	Ninguna / agnóstico o ateo	39.4	53.3	7.2
	Católico	37.7	53.9	8.5
	Evangélico	36.6	55.1	8.3
	Otras	36.4	47.3	16.4
<b>Partido de preferencia</b>	Ninguno	31.8	56.5	11.7
	Arena	40.7	52.5	6.8
	FMLN	50.3	44.4	5.3
	GANA	42.9	57.1	.0
	Nuevas ideas (en formación)	30.5	67.8	1.7
	Otros partidos	34.5	62.1	3.4
	No sabe, no responde	66.7	25.0	8.3

P75.

**Cuadro 91**  
**En una escala del 0 al 10, en general, ¿cómo calificaría el desempeño del Tribunal Supremo Electoral en el desarrollo de la pasada elección de marzo? según variables**  
**(En porcentajes)**

VARIABLES	RESPUESTA											
	0	1	2	3	4	5	6	7	8	9	10	
<b>%</b>	<b>8.7</b>	<b>1.1</b>	<b>4.5</b>	<b>4.6</b>	<b>7.7</b>	<b>20.2</b>	<b>14.1</b>	<b>14.4</b>	<b>14.7</b>	<b>4.3</b>	<b>5.7</b>	
<b>N</b>	<b>109</b>	<b>14</b>	<b>56</b>	<b>58</b>	<b>97</b>	<b>253</b>	<b>177</b>	<b>181</b>	<b>184</b>	<b>54</b>	<b>72</b>	
<b>Zona del país</b>	Occidental	7.3	1.5	3.6	3.6	6.5	20.0	13.5	17.1	15.3	4.7	6.9
	Central	6.8	.4	4.0	5.0	9.7	17.6	17.6	16.9	14.7	3.2	4.0
	Metropolitana	11.0	1.6	6.3	6.3	8.2	19.2	15.5	12.6	12.6	3.8	2.8
	Paracentral	6.1	.8	3.0	3.0	7.6	26.5	12.1	15.2	12.1	6.8	6.8
	Oriental	10.7	1.2	4.3	4.0	6.3	20.9	10.3	10.7	17.8	4.3	9.5
<b>Estrato</b>	Alto	12.5	.0	.0	6.3	12.5	18.8	25.0	6.3	12.5	.0	6.3
	Medio alto	9.1	.0	3.9	5.2	7.8	22.1	16.9	16.9	11.7	3.9	2.6
	Medio bajo	8.5	1.6	6.6	6.6	8.9	19.3	14.1	15.7	12.5	2.0	4.3
	Obrero	10.3	1.1	4.9	4.0	7.2	21.6	13.7	14.2	12.6	4.7	5.6
	Marginal	.0	.0	6.7	6.7	20.0	13.3	20.0	13.3	20.0	.0	.0
	Rural	7.1	1.0	2.5	3.5	6.8	19.1	13.4	13.6	19.1	6.0	7.8
<b>Sexo</b>	Hombre	8.9	1.5	4.8	4.1	8.6	20.8	14.5	14.2	14.2	4.8	3.8
	Mujer	8.5	.8	4.2	5.1	6.9	19.6	13.7	14.7	15.1	3.9	7.6
<b>Edad</b>	De 18 a 25 años	7.5	1.4	5.1	4.4	6.1	19.3	14.9	18.6	16.6	3.4	2.7
	De 26 a 40 años	9.3	.5	6.3	6.3	9.5	19.3	13.9	13.4	12.0	4.6	4.9
	De 41 a 55 años	8.5	1.8	2.8	3.5	7.1	20.5	15.2	14.8	17.3	2.8	5.7
	56 años y más	9.4	1.0	3.2	3.9	7.7	21.6	12.6	11.3	13.5	6.1	9.7
<b>Religión</b>	Ninguna / agnóstico o ateo	10.1	1.1	3.4	6.7	7.8	17.3	12.8	17.9	12.3	5.0	5.6
	Católico	8.7	.9	5.6	4.9	8.0	19.3	14.1	15.0	13.6	4.0	5.9
	Evangélico	7.4	1.3	3.8	3.8	7.6	22.6	14.5	12.1	16.8	4.7	5.4
	Otras	14.8	1.9	1.9	1.9	5.6	18.5	14.8	14.8	16.7	1.9	7.4
<b>Partido de preferencia</b>	Ninguno	10.8	1.6	5.4	6.0	8.6	21.0	13.1	14.0	13.4	2.0	4.1
	Arena	8.1	.9	3.6	2.7	6.9	22.2	12.6	16.2	13.8	4.8	8.1
	FMLN	4.8	.5	2.7	2.1	4.8	13.8	19.2	12.8	19.7	10.6	9.0
	GANA	9.5	.0	.0	4.8	4.8	23.8	14.3	4.8	23.8	9.5	4.8
	Nuevas ideas (en formación)	6.8	.0	8.5	8.5	10.2	18.6	11.9	20.3	13.6	.0	1.7
	Otros partidos	.0	.0	.0	6.9	17.2	17.2	20.7	13.8	17.2	6.9	.0
	No sabe, no responde	8.3	.0	8.3	.0	.0	25.0	25.0	.0	8.3	16.7	8.3

**Cuadro 92**

**En una escala del 0 al 10, en general, ¿cómo calificaría el desempeño del Tribunal Supremo Electoral en el desarrollo de la pasada elección de marzo? según variables**

		N	Media	Desviación típica
<b>Total</b>		<b>1255</b>	<b>5.5</b>	<b>2.6</b>
<b>Zona del país</b>	Occidental	275	5.8	2.6
	Central	278	5.6	2.4
	Metropolitana	317	5.1	2.7
	Paracentral	132	5.8	2.5
	Oriental	253	5.6	2.9
<b>Estrato</b>	Alto	16	5.2	2.7
	Medio alto	77	5.4	2.5
	Medio bajo	305	5.2	2.6
	Obrero	445	5.4	2.7
	Marginal	15	5.5	1.9
	Rural	397	6.0	2.6
<b>Sexo</b>	Hombre	607	5.4	2.6
	Mujer	648	5.7	2.7
<b>Edad</b>	De 18 a 25 años	295	5.6	2.5
	De 26 a 40 años	367	5.3	2.6
	De 41 a 55 años	283	5.6	2.6
	56 años y más	310	5.7	2.8
<b>Religión</b>	Ninguna / agnóstico o ateo	179	5.5	2.7
	Católico	574	5.5	2.6
	Evangélico	447	5.7	2.5
	Otras	54	5.4	2.9
<b>Partido de preferencia</b>	Ninguno	613	5.1	2.6
	Arena	333	5.8	2.6
	FMLN	188	6.5	2.4
	GANA	21	6.0	2.7
	Nuevas ideas (en formación)	59	5.2	2.4
	Otros partidos	29	6.0	1.7
	No sabe, no responde	12	5.9	2.9

**Cuadro 93**  
**De lo que ha visto u oído, ¿cómo evalúa al TSE en la organización de las juntas receptoras de votos con ciudadanos que no provenían de los partidos: muy bueno, bueno, malo o muy malo? según variables (En porcentajes)**

VARIABLES		RESPUESTA				
		Muy malo	Malo	Regular	Bueno	Muy bueno
<b>%</b>		<b>13.6</b>	<b>35.6</b>	<b>8.5</b>	<b>36.7</b>	<b>5.6</b>
<b>N</b>		<b>170</b>	<b>447</b>	<b>107</b>	<b>460</b>	<b>70</b>
<b>Zona del país</b>	Occidental	12.9	29.2	8.5	43.5	5.9
	Central	12.5	34.3	12.1	37.1	3.9
	Metropolitana	16.7	36.3	6.0	33.4	7.6
	Paracentral	12.2	40.5	8.4	34.4	4.6
	Oriental	12.2	40.8	7.8	34.1	5.1
<b>Estrato</b>	Alto	12.5	12.5	18.8	43.8	12.5
	Medio alto	12.8	41.0	7.7	33.3	5.1
	Medio bajo	16.0	31.0	9.2	37.6	6.2
	Obrero	15.1	38.0	4.9	36.0	6.1
	Marginal	13.3	33.3	13.3	40.0	.0
	Rural	10.2	36.5	11.7	37.1	4.6
<b>Sexo</b>	Hombre	14.2	36.0	9.2	35.3	5.3
	Mujer	13.0	35.3	7.9	38.0	5.9
<b>Edad</b>	De 18 a 25 años	14.2	30.1	4.7	43.6	7.4
	De 26 a 40 años	16.2	38.4	4.7	35.9	4.9
	De 41 a 55 años	12.7	36.7	11.0	31.4	8.1
	56 años y más	10.6	36.8	14.5	35.8	2.3
<b>Religión</b>	Ninguna / agnóstico o ateo	11.7	36.3	6.7	40.8	4.5
	Católico	12.5	39.0	9.4	33.7	5.4
	Evangélico	14.8	31.7	7.4	40.0	6.1
	Otras	20.4	29.6	14.8	27.8	7.4
<b>Partido de preferencia</b>	Ninguno	14.9	37.7	8.7	34.8	3.9
	Arena	13.4	34.2	7.4	39.9	5.1
	FMLN	11.3	26.3	8.1	43.0	11.3
	GANA	14.3	42.9	14.3	28.6	.0
	Nuevas ideas (en formación)	15.3	42.4	10.2	25.4	6.8
	Otros partidos	3.4	48.3	13.8	27.6	6.9
	No sabe, no responde	.0	36.4	9.1	36.4	18.2

**Cuadro 94**  
**De lo que ha visto u oído, ¿cómo evalúa el trabajo que hizo el TSE en el procesamiento y transmisión pública de los resultados electorales: muy bueno, bueno, malo o muy malo? según variables (En porcentajes)**

VARIABLES		RESPUESTA					No sabe, no responde
		Muy malo	Malo	Regular	Bueno	Muy bueno	
<b>%</b>		<b>12.3</b>	<b>30.1</b>	<b>8.4</b>	<b>43.0</b>	<b>5.2</b>	<b>1.0</b>
<b>N</b>		<b>155</b>	<b>380</b>	<b>106</b>	<b>543</b>	<b>66</b>	<b>13</b>
<b>Zona del país</b>	Occidental	14.1	24.6	5.4	48.2	6.2	1.4
	Central	8.2	31.1	10.0	46.4	2.5	1.8
	Metropolitana	19.8	31.4	9.1	34.9	4.4	.3
	Paracentral	8.3	30.8	7.5	45.1	7.5	.8
	Oriental	7.4	32.8	9.4	42.6	7.0	.8
<b>Estrato</b>	Alto	6.3	31.3	31.3	12.5	18.8	.0
	Medio alto	12.8	34.6	10.3	39.7	1.3	1.3
	Medio bajo	14.7	29.3	8.5	43.0	3.3	1.3
	Obrero	14.5	29.2	6.5	42.2	7.1	.4
	Marginal	13.3	40.0	6.7	33.3	6.7	.0
	Rural	8.0	30.3	9.3	46.1	4.8	1.5
<b>Sexo</b>	Hombre	15.8	30.9	9.0	39.6	4.6	.2
	Mujer	9.0	29.4	7.8	46.2	5.8	1.8
<b>Edad</b>	De 18 a 25 años	11.5	29.7	4.1	48.3	6.1	.3
	De 26 a 40 años	14.7	29.9	3.5	44.3	6.0	1.6
	De 41 a 55 años	12.7	31.0	10.2	41.2	4.9	.0
	56 años y más	9.8	29.8	16.5	38.1	3.8	1.9
<b>Religión</b>	Ninguna / agnóstico o ateo	12.8	28.9	8.3	43.3	6.1	.6
	Católico	12.3	31.4	10.0	40.6	4.3	1.4
	Evangélico	11.6	29.2	6.0	46.7	5.6	.9
	Otras	16.4	27.3	10.9	36.4	9.1	.0
<b>Partido de preferencia</b>	Ninguno	12.3	34.4	8.9	39.4	3.6	1.3
	Arena	11.6	25.8	7.1	48.4	6.2	.9
	FMLN	11.6	20.1	9.5	48.1	10.1	.5
	GANA	9.5	33.3	4.8	47.6	4.8	.0
	Nuevas ideas (en formación)	18.6	39.0	6.8	32.2	3.4	.0
	Otros partidos	13.8	34.5	10.3	41.4	.0	.0
	No sabe, no responde	8.3	25.0	8.3	41.7	8.3	8.3

**Cuadro 95**  
**¿Cuánta confianza tiene usted en el Tribunal Supremo Electoral: mucha, alguna, poca o ninguna? según variables**  
**(En porcentajes)**

VARIABLES		RESPUESTA			
		Ninguna	Poca	Alguna	Mucha
<b>%</b>		<b>32.9</b>	<b>48.3</b>	<b>10.9</b>	<b>7.9</b>
<b>N</b>		<b>412</b>	<b>606</b>	<b>137</b>	<b>99</b>
<b>Zona del país</b>	Occidental	32.1	49.3	11.7	6.9
	Central	27.2	53.8	11.1	7.9
	Metropolitana	39.5	43.9	10.5	6.1
	Paracentral	30.1	44.4	13.5	12.0
	Oriental	33.1	48.8	9.1	9.1
<b>Estrato</b>	Alto	31.3	56.3	6.3	6.3
	Medio alto	20.8	58.4	11.7	9.1
	Medio bajo	38.2	41.5	10.5	9.8
	Obrero	35.1	47.0	11.2	6.7
	Marginal	50.0	35.7	7.1	7.1
	Rural	28.0	53.3	11.1	7.6
<b>Sexo</b>	Hombre	31.7	48.7	11.2	8.4
	Mujer	34.0	48.0	10.6	7.4
<b>Edad</b>	De 18 a 25 años	29.9	53.4	13.3	3.4
	De 26 a 40 años	37.1	49.9	7.1	6.0
	De 41 a 55 años	28.5	48.8	11.4	11.4
	56 años y más	34.6	41.3	12.8	11.2
<b>Religión</b>	Ninguna / agnóstico o ateo	33.3	50.0	9.4	7.2
	Católico	35.3	46.4	10.3	8.0
	Evangélico	29.0	51.2	11.9	7.9
	Otras	37.7	39.6	13.2	9.4
<b>Partido de preferencia</b>	Ninguno	39.7	45.2	9.7	5.4
	Arena	28.4	53.4	10.4	7.8
	FMLN	19.6	48.1	15.9	16.4
	GANA	28.6	52.4	.0	19.0
	Nuevas ideas (en formación)	35.6	50.8	10.2	3.4
	Otros partidos	31.0	41.4	17.2	10.3
	No sabe, no responde	18.2	63.6	18.2	.0

**Cuadro 96**

**En las pasadas elecciones, la empresa que contrató el Tribunal Supremo Electoral para procesar los resultados, tuvo al inicio del escrutinio un fallo en el sistema que alteró el orden de los diputados que habían obtenido más votos. En su opinión, ¿fue un fallo técnico de la empresa o un fraude para favorecer a algunos candidatos a diputados? según variables (En porcentajes)**

VARIABLES		RESPUESTA		
		Fue un fallo técnico	Fue un fraude para favorecer a algunos	No sabe, no responde
<b>%</b>		<b>26.4</b>	<b>66.4</b>	<b>7.3</b>
<b>N</b>		<b>333</b>	<b>838</b>	<b>92</b>
<b>Zona del país</b>	Occidental	29.7	63.4	6.9
	Central	25.4	66.4	8.2
	Metropolitana	23.6	69.2	7.2
	Paracentral	31.6	60.1	8.3
	Oriental	24.6	69.1	6.2
<b>Estrato</b>	Alto	50.0	50.0	.0
	Medio alto	24.4	69.2	6.4
	Medio bajo	26.7	66.8	6.5
	Obrero	26.1	66.5	7.4
	Marginal	33.3	66.7	.0
	Rural	25.6	65.9	8.5
<b>Sexo</b>	Hombre	29.4	66.0	4.6
	Mujer	23.5	66.7	9.8
<b>Edad</b>	De 18 a 25 años	24.3	71.6	4.1
	De 26 a 40 años	23.6	68.8	7.6
	De 41 a 55 años	27.1	67.3	5.6
	56 años y más	30.8	57.8	11.4
<b>Religión</b>	Ninguna / agnóstico o ateo	27.8	63.9	8.3
	Católico	26.3	65.8	7.9
	Evangélico	25.2	68.3	6.5
	Otras	32.7	63.6	3.6
<b>Partido de preferencia</b>	Ninguno	24.7	68.2	7.1
	Arena	28.5	65.0	6.5
	FMLN	30.2	60.8	9.0
	GANA	19.1	71.4	9.5
	Nuevas ideas (en formación)	22.0	76.3	1.7
	Otros partidos	34.5	62.1	3.4
	No sabe, no responde	8.3	50.0	41.7



**Cuadro 97**  
**¿Qué tanto cree usted que los resultados de las recién pasadas elecciones expresan la voluntad del pueblo salvadoreño: mucho, algo, poco o nada? según variables (En porcentajes)**

VARIABLES		RESPUESTA			
		Nada	Poco	Algo	Mucho
<b>%</b>		<b>17.7</b>	<b>42.4</b>	<b>14.8</b>	<b>25.1</b>
<b>N</b>		<b>222</b>	<b>531</b>	<b>186</b>	<b>314</b>
<b>Zona del país</b>	Occidental	18.5	40.6	15.2	25.7
	Central	16.5	45.7	16.9	20.9
	Metropolitana	20.4	37.4	13.5	28.6
	Paracentral	11.5	44.3	18.3	26.0
	Oriental	18.0	46.0	12.0	24.0
<b>Estrato</b>	Alto	6.7	33.3	13.3	46.7
	Medio alto	12.8	42.3	20.5	24.4
	Medio bajo	21.9	40.5	12.7	24.8
	Obrero	17.9	43.2	13.9	25.1
	Marginal	26.7	40.0	13.3	20.0
	Rural	15.3	43.4	16.6	24.7
<b>Sexo</b>	Hombre	17.3	40.8	13.9	28.1
	Mujer	18.1	43.9	15.8	22.3
<b>Edad</b>	De 18 a 25 años	15.0	45.6	18.4	21.1
	De 26 a 40 años	18.8	43.5	13.6	24.2
	De 41 a 55 años	18.0	43.5	12.7	25.8
	56 años y más	18.8	37.0	14.9	29.2
<b>Religión</b>	Ninguna / agnóstico o ateo	20.2	38.8	12.4	28.7
	Católico	19.2	42.7	14.1	24.0
	Evangélico	15.5	43.7	16.6	24.2
	Otras	13.0	40.7	14.8	31.5
<b>Partido de preferencia</b>	Ninguno	23.2	42.1	13.6	21.1
	Arena	12.5	40.8	16.1	30.7
	FMLN	7.5	44.1	17.2	31.2
	GANA	9.5	47.6	14.3	28.6
	Nuevas ideas (en formación)	27.1	44.1	15.3	13.6
	Otros partidos	17.2	37.9	13.8	31.0
	No sabe, no responde	9.1	72.7	9.1	9.1

**Cuadro 98**

**¿Qué tanto cree usted que las elecciones son útiles para la democratización del país: mucho, algo, poco o nada? según variables (En porcentajes)**

VARIABLES		RESPUESTA			
		Nada	Poco	Algo	Mucho
<b>%</b>		<b>9.5</b>	<b>22.6</b>	<b>11.9</b>	<b>56.0</b>
<b>N</b>		<b>120</b>	<b>285</b>	<b>150</b>	<b>705</b>
<b>Zona del país</b>	Occidental	6.5	25.4	11.6	56.5
	Central	10.0	18.2	15.0	56.8
	Metropolitana	12.0	21.8	8.8	57.4
	Paracentral	9.1	24.2	11.4	55.3
	Oriental	9.4	24.7	12.9	52.9
<b>Estrato</b>	Alto	.0	6.7	6.7	86.7
	Medio alto	7.7	20.5	16.7	55.1
	Medio bajo	10.2	18.0	12.5	59.3
	Obrero	11.4	23.9	10.7	54.0
	Marginal	26.7	20.0	6.7	46.7
	Rural	7.0	25.8	12.3	54.9
<b>Sexo</b>	Hombre	9.2	22.9	8.9	59.0
	Mujer	9.8	22.4	14.7	53.1
<b>Edad</b>	De 18 a 25 años	10.1	25.7	16.2	48.0
	De 26 a 40 años	10.1	27.7	9.8	52.4
	De 41 a 55 años	8.8	16.6	10.2	64.4
	56 años y más	9.0	19.2	11.9	59.9
<b>Religión</b>	Ninguna / agnóstico o ateo	11.1	30.6	8.3	50.0
	Católico	8.8	22.2	12.3	56.7
	Evangélico	8.7	20.8	12.5	57.9
	Otras	18.2	16.4	14.5	50.9
<b>Partido de preferencia</b>	Ninguno	12.7	24.4	12.5	50.3
	Arena	6.8	22.3	11.0	59.9
	FMLN	4.3	18.6	12.2	64.9
	GANA	9.5	23.8	9.5	57.1
	Nuevas ideas (en formación)	10.2	15.3	13.6	61.0
	Otros partidos	6.9	31.0	.0	62.1
	No sabe, no responde	8.3	16.7	25.0	50.0

**Cuadro 99**  
**¿Cuál cree usted que es la principal razón por la que la mayoría de la gente no votó por el FMLN en las pasadas elecciones?**  
**según variables**  
**(En porcentajes)**

		RESPUESTA											
VARIABLES		1	2	3	4	5	6	7	8	9	10	11	12
<b>%</b>		<b>40.9</b>	<b>1.7</b>	<b>3.2</b>	<b>20.6</b>	<b>4.6</b>	<b>1.2</b>	<b>5.3</b>	<b>2.9</b>	<b>2.4</b>	<b>7.3</b>	<b>3.3</b>	<b>6.6</b>
<b>N</b>		<b>517</b>	<b>22</b>	<b>40</b>	<b>260</b>	<b>58</b>	<b>15</b>	<b>67</b>	<b>37</b>	<b>30</b>	<b>92</b>	<b>42</b>	<b>83</b>
<b>Zona del país</b>	Occidental	43.5	1.1	3.3	19.6	2.9	1.4	3.6	3.6	2.5	7.6	2.5	8.3
	Central	37.9	2.1	3.2	21.8	6.1	.7	8.2	2.9	1.4	8.2	1.8	5.7
	Metropolitana	39.3	1.3	3.1	23.6	5.3	1.3	5.3	2.8	4.1	4.4	6.0	3.5
	Paracentral	45.1	2.3	5.3	10.5	3.8	2.3	7.5	1.5	1.5	9.0	3.8	7.5
	Oriental	41.4	2.3	2.0	21.9	4.3	.8	2.7	3.1	1.6	8.6	2.3	9.0
<b>Estrato</b>	Alto	31.3	6.3	.0	43.8	6.3	.0	.0	.0	6.3	.0	.0	6.3
	Medio alto	48.7	.0	2.6	19.2	6.4	2.6	6.4	1.3	2.6	9.0	.0	1.3
	Medio bajo	38.1	2.0	3.3	23.1	6.5	1.0	4.6	3.9	2.9	6.5	3.3	4.9
	Obrero	40.4	1.8	3.3	20.3	4.2	.7	5.4	3.8	2.7	6.3	4.2	6.9
	Marginal	53.3	.0	6.7	20.0	13.3	.0	.0	.0	.0	.0	.0	6.7
	Rural	42.1	1.8	3.0	18.3	2.8	1.8	6.0	1.8	1.5	9.3	3.3	8.5
<b>Sexo</b>	Hombre	39.1	2.1	2.8	22.2	4.9	.8	5.9	3.6	3.3	7.4	3.8	4.1
	Mujer	42.7	1.4	3.5	19.1	4.3	1.5	4.7	2.3	1.5	7.2	2.9	8.9
<b>Edad</b>	De 18 a 25 años	40.2	2.7	3.0	17.9	3.4	.7	5.7	4.7	3.4	8.4	2.4	7.4
	De 26 a 40 años	39.9	1.4	4.1	22.8	5.4	1.4	4.9	1.9	1.1	7.9	2.2	7.1
	De 41 a 55 años	42.3	1.4	2.8	22.2	3.5	.7	5.3	2.8	3.5	8.1	3.9	3.5
	56 años y más	41.6	1.6	2.5	19.0	5.7	1.9	5.4	2.5	1.9	4.8	5.1	7.9
<b>Religión</b>	Ninguna / agnóstico o ateo	42.8	1.1	2.8	20.6	4.4	1.7	3.3	2.2	4.4	8.3	2.8	5.6
	Católico	41.3	1.9	3.3	21.2	5.5	1.4	4.8	3.1	1.6	7.1	2.6	6.2
	Evangélico	41.1	1.1	3.1	20.1	3.3	.9	6.3	3.3	2.7	7.1	4.7	6.2
	Otras	30.9	7.3	3.6	18.2	5.5	.0	9.1	.0	1.8	7.3	.0	16.4
<b>Partido de preferencia</b>	Ninguno	40.9	1.5	2.9	24.2	4.5	1.3	5.0	2.1	1.9	6.3	1.5	7.8
	Arena	47.8	2.1	2.7	16.0	3.6	.9	5.3	.6	3.0	9.5	4.2	4.5
	FMLN	27.5	3.2	4.8	16.4	8.5	1.6	5.3	9.0	2.6	6.3	7.4	7.4
	GANA	47.6	.0	4.8	14.3	9.5	.0	4.8	9.5	.0	4.8	.0	4.8
	Nuevas ideas (en formación)	49.2	.0	1.7	15.3	.0	1.7	11.9	5.1	1.7	6.8	6.8	.0
	Otros partidos	31.0	.0	6.9	37.9	.0	.0	.0	.0	3.4	6.9	3.4	10.3
	No sabe, no responde	33.3	.0	.0	25.0	.0	.0	.0	.0	8.3	16.7	.0	16.7

P83.

**DETALLE DE RESPUESTA:**

1. Porque gobernó mal, la gente está desencantada
2. Por los candidatos
3. Porque no ofreció buenas propuestas / hizo mala campaña
4. Porque la gente ya no cree en ellos
5. Voto de castigo
6. Por su dirigencia / no se han renovado
7. Por el mal desempeño del presidente
8. Porque sacaron a Bukele del FMLN
9. Porque olvidaron sus principios de izquierda / llegaron a enriquecerse
10. Porque ya tuvieron su oportunidad / no cumplieron sus promesas
11. Otros
12. No sabe, no responde

**Cuadro 100**  
**¿Cuál cree usted que es la principal razón por la que Arena obtuvo más votos que otros partidos en las pasadas elecciones?**  
**según variables**  
**(En porcentajes)**

		RESPUESTA													
VARIABLES		1	2	3	4	5	6	7	8	9	10	11	12	13	14
<b>%</b>		<b>11.2</b>	<b>8.3</b>	<b>14.3</b>	<b>3.3</b>	<b>17.5</b>	<b>6.0</b>	<b>14.8</b>	<b>2.9</b>	<b>3.5</b>	<b>2.2</b>	<b>1.0</b>	<b>1.7</b>	<b>2.4</b>	<b>10.8</b>
<b>N</b>		<b>142</b>	<b>105</b>	<b>181</b>	<b>42</b>	<b>221</b>	<b>76</b>	<b>187</b>	<b>37</b>	<b>44</b>	<b>28</b>	<b>12</b>	<b>22</b>	<b>30</b>	<b>136</b>
<b>Zona del país</b>	Occidental	12.0	8.3	16.7	4.3	12.3	6.9	14.1	5.1	1.8	1.1	.0	2.5	3.3	11.6
	Central	11.8	8.9	19.6	3.9	20.0	4.6	10.7	1.4	2.5	2.1	1.1	1.4	2.9	8.9
	Metropolitana	7.5	5.7	11.9	3.5	20.4	6.0	17.3	4.7	3.5	4.4	2.2	.9	1.6	10.4
	Paracentral	12.8	11.3	10.5	2.3	15.8	5.3	17.3	.0	5.3	.8	1.5	1.5	2.3	13.5
	Oriental	13.7	9.4	10.9	2.0	17.6	7.0	15.6	1.6	5.5	1.6	.0	2.3	2.0	10.9
<b>Estrato</b>	Alto	6.3	6.3	18.8	.0	43.8	12.5	6.3	.0	.0	6.3	.0	.0	.0	.0
	Medio alto	10.3	14.1	12.8	1.3	21.8	3.8	19.2	2.6	1.3	1.3	3.8	.0	1.3	6.4
	Medio bajo	7.8	10.1	13.4	2.9	19.2	6.2	16.0	2.0	4.2	2.0	1.3	2.3	2.9	9.8
	Obrero	11.8	6.5	15.6	2.9	15.4	6.0	15.0	4.7	3.6	3.6	.4	2.2	2.2	10.0
	Marginal	.0	.0	13.3	6.7	20.0	6.7	26.7	.0	6.7	.0	.0	.0	.0	20.0
	Rural	14.0	8.3	13.8	4.5	16.5	6.0	12.8	2.0	3.3	1.0	.8	1.3	2.5	13.3
<b>Sexo</b>	Hombre	10.8	7.6	13.0	3.4	20.5	5.7	15.4	3.8	2.5	3.4	1.3	1.8	3.1	7.6
	Mujer	11.6	9.0	15.6	3.2	14.7	6.3	14.2	2.1	4.4	1.1	.6	1.7	1.7	13.8
<b>Edad</b>	De 18 a 25 años	13.9	9.5	15.9	2.4	14.5	6.4	11.1	4.4	2.0	1.4	.7	2.0	2.4	13.5
	De 26 a 40 años	10.1	6.5	13.0	3.8	19.8	4.3	17.4	2.2	4.6	3.0	2.2	1.1	1.9	10.1
	De 41 a 55 años	9.2	7.7	15.1	3.5	15.8	6.7	18.0	2.8	4.6	1.4	.4	2.8	2.5	9.5
	56 años y más	12.1	9.8	13.7	3.5	19.0	7.0	12.4	2.5	2.5	2.9	.3	1.3	2.9	10.2
<b>Religión</b>	Ninguna / agnóstico o ateo	13.3	7.2	13.3	2.8	23.3	6.1	10.0	5.0	1.7	2.2	.6	2.2	1.1	11.1
	Católico	9.8	9.5	12.4	3.6	18.7	5.0	16.8	2.6	4.1	1.9	1.0	2.2	2.8	9.5
	Evangélico	12.7	7.1	17.9	3.1	13.8	6.7	14.3	2.9	3.8	2.7	.9	.9	2.0	11.2
	Otras	7.3	9.1	9.1	3.6	16.4	10.9	14.5	.0	.0	1.8	1.8	1.8	3.6	20.0
<b>Partido de preferencia</b>	Ninguno	8.1	6.8	14.0	3.1	18.2	4.7	17.5	3.4	3.1	2.3	1.1	1.1	2.4	14.1
	Arena	24.0	12.5	19.9	2.7	14.2	1.5	7.7	.6	5.9	1.2	1.2	2.1	1.2	5.3
	FMLN	2.1	5.8	7.9	3.7	18.0	16.9	18.5	6.3	1.1	3.2	.5	2.6	3.2	10.1
	GANA	4.8	9.5	4.8	14.3	14.3	9.5	14.3	.0	.0	.0	.0	.0	4.8	23.8
	Nuevas ideas (en formación)	1.7	5.1	10.2	1.7	32.2	8.5	20.3	1.7	1.7	5.1	.0	5.1	3.4	3.4
	Otros partidos	13.8	17.2	13.8	10.3	6.9	10.3	6.9	3.4	.0	.0	.0	.0	6.9	10.3
No sabe, no responde		8.3	.0	16.7	.0	25.0	.0	8.3	.0	16.7	8.3	.0	.0	.0	16.7

P84.

**DETALLE DE RESPUESTA:**

1. Porque sus funcionarios han tenido buen desempeño
2. Porque llevaba mejores candidatos
3. Porque hizo mejores propuestas
4. Porque hizo una buena campaña
5. Porque la gente estaba resentida con el FMLN
6. Hicieron fraude, compraron votos / negociaron con pandillas
7. Para castigar al FMLN
8. Porque la gente no razona el voto
9. Porque quieren un cambio
10. Abstencionismo
11. Porque no había otra opción
12. Porque mantuvieron su voto duro / tienen más simpatizantes
13. Otros
14. No sabe, no responde

**Cuadro 101**

**En diversas elecciones, se ha conocido de supuestas negociaciones entre algunos partidos políticos y las pandillas para sacar ventaja electoral, ¿cree usted que deberían cancelarse los partidos políticos que hayan negociado con pandillas? según variables (En porcentajes)**

VARIABLES		RESPUESTA		
		No	Sí	No sabe, no responde
<b>%</b>		<b>9.0</b>	<b>87.7</b>	<b>3.2</b>
<b>N</b>		<b>114</b>	<b>1108</b>	<b>41</b>
<b>Zona del país</b>	Occidental	9.4	87.7	2.9
	Central	8.9	85.7	5.4
	Metropolitana	9.1	88.4	2.5
	Paracentral	12.0	85.7	2.3
	Oriental	7.0	90.2	2.7
<b>Estrato</b>	Alto	18.8	81.3	.0
	Medio alto	3.8	93.6	2.6
	Medio bajo	7.8	87.0	5.2
	Obrero	11.2	86.4	2.5
	Marginal	6.7	86.7	6.7
	Rural	8.3	89.0	2.8
<b>Sexo</b>	Hombre	8.9	88.8	2.3
	Mujer	9.2	86.7	4.1
<b>Edad</b>	De 18 a 25 años	9.1	90.5	.3
	De 26 a 40 años	8.2	87.8	4.1
	De 41 a 55 años	7.7	89.8	2.5
	56 años y más	11.1	83.2	5.7
<b>Religión</b>	Ninguna / agnóstico o ateo	8.3	89.4	2.2
	Católico	9.3	87.2	3.5
	Evangélico	9.2	87.7	3.1
	Otras	7.3	87.3	5.5
<b>Partido de preferencia</b>	Ninguno	6.5	89.3	4.2
	Arena	11.3	85.5	3.3
	FMLN	12.7	85.7	1.6
	GANA	9.5	90.5	.0
	Nuevas ideas (en formación)	3.4	94.9	1.7
	Otros partidos	13.8	86.2	.0
	No sabe, no responde	33.3	66.7	.0

P85.

**Cuadro 102**  
**De las siguientes situaciones, ¿cuál cree usted que puede ayudar a que el país mejore en el futuro? según variables**  
**(En porcentajes)**

VARIABLES	RESPUESTA						
	Nada; solo Dios puede mejorar el país	Que el FMLN gane de nuevo la presidencia	Que llegue a la presidencia un líder fuerte que no venga de los partidos	Que Arena gane de nuevo la presidencia	Que otro partido gane la presidencia	No sabe, no responde	
<b>%</b>	<b>3.2</b>	<b>6.7</b>	<b>35.9</b>	<b>17.0</b>	<b>35.3</b>	<b>1.9</b>	
<b>N</b>	<b>40</b>	<b>85</b>	<b>453</b>	<b>215</b>	<b>446</b>	<b>24</b>	
<b>Zona del país</b>	Occidental	2.5	7.2	33.3	19.2	35.5	2.2
	Central	3.6	4.6	37.9	18.6	34.6	.7
	Metropolitana	2.5	6.6	45.0	11.9	31.8	2.2
	Paracentral	2.3	9.0	31.6	15.8	39.1	2.3
	Oriental	4.7	7.4	27.3	19.9	38.3	2.3
<b>Estrato</b>	Alto	12.5	.0	12.5	43.8	31.3	.0
	Medio alto	6.4	3.8	42.3	16.7	29.5	1.3
	Medio bajo	3.3	6.2	35.8	19.5	33.2	2.0
	Obrero	2.9	5.6	38.8	15.0	35.5	2.2
	Marginal	13.3	13.3	26.7	.0	46.7	.0
	Rural	2.0	9.0	32.6	17.0	37.6	1.8
<b>Sexo</b>	Hombre	1.6	7.9	37.9	15.9	34.8	1.8
	Mujer	4.6	5.7	33.9	18.0	35.8	2.0
<b>Edad</b>	De 18 a 25 años	.3	4.4	45.6	9.8	38.5	1.4
	De 26 a 40 años	2.2	4.1	44.6	14.7	33.4	1.1
	De 41 a 55 años	6.3	8.1	32.4	15.1	36.6	1.4
	56 años y más	4.1	10.8	19.7	28.3	33.3	3.8
<b>Religión</b>	Ninguna / agnóstico o ateo	1.7	6.7	40.6	13.3	35.6	2.2
	Católico	2.1	7.4	34.0	18.8	35.4	2.2
	Evangélico	4.2	5.6	36.6	16.7	35.7	1.1
	Otras	10.9	9.1	34.5	12.7	29.1	3.6
<b>Partido de preferencia</b>	Ninguno	5.0	2.1	43.3	7.0	39.8	2.8
	Arena	1.5	.3	24.3	47.8	25.2	.9
	FMLN	1.1	34.9	32.3	1.1	29.1	1.6
	GANAN	.0	9.5	23.8	4.8	61.9	.0
	Nuevas ideas (en formación)	.0	.0	40.7	.0	59.3	.0
	Otros partidos	3.4	10.3	34.5	17.2	34.5	.0
	No sabe, no responde	8.3	.0	33.3	25.0	25.0	8.3

**Cuadro 103**

**En las pasadas elecciones de marzo, ¿usted recibió alguna presión o amenaza para que votara por algún partido en particular, o para no ir a votar? según variables (En porcentajes)**

VARIABLES		RESPUESTA			
		No	Sí, para votar por algún partido	Sí, para no ir a votar	No responde
<b>%</b>		<b>97.0</b>	<b>1.5</b>	<b>.4</b>	<b>1.1</b>
<b>N</b>		<b>1225</b>	<b>19</b>	<b>5</b>	<b>14</b>
<b>Zona del país</b>	Occidental	97.1	1.1	.7	1.1
	Central	96.8	2.1	.4	.7
	Metropolitana	97.2	1.3	.6	.9
	Paracentral	97.0	.8	.0	2.3
	Oriental	96.9	2.0	.0	1.2
<b>Estrato</b>	Alto	100.0	.0	.0	.0
	Medio alto	97.4	1.3	.0	1.3
	Medio bajo	96.1	2.3	.0	1.6
	Obrero	97.3	1.1	.9	.7
	Marginal	100.0	.0	.0	.0
	Rural	97.0	1.5	.3	1.3
<b>Sexo</b>	Hombre	96.9	1.8	.5	.8
	Mujer	97.1	1.2	.3	1.4
<b>Edad</b>	De 18 a 25 años	95.9	2.4	.7	1.0
	De 26 a 40 años	97.3	1.9	.0	.8
	De 41 a 55 años	97.9	1.1	.4	.7
	56 años y más	96.8	.6	.6	1.9
<b>Religión</b>	Ninguna / agnóstico o ateo	98.9	.0	.6	.6
	Católico	96.9	1.2	.3	1.6
	Evangélico	96.7	2.2	.2	.9
	Otras	94.5	3.6	1.8	.0
<b>Partido de preferencia</b>	Ninguno	96.6	2.3	.2	1.0
	Arena	97.3	.6	.3	1.8
	FMLN	97.4	.5	1.6	.5
	GANA	95.2	4.8	.0	.0
	Nuevas ideas (en formación)	96.6	1.7	.0	1.7
	Otros partidos	100.0	.0	.0	.0
	No sabe, no responde	100.0	.0	.0	.0

**Cuadro 104**  
**¿Por cuál partido le sugirieron votar? según variables**  
**[Solo para los que dijeron que sí recibieron alguna presión o amenaza para votar por algún partido en particular]**  
**(En porcentajes)**  
**n=19**

VARIABLES		RESPUESTA		
		Arena	FMLN	GANA
<b>%</b>		<b>42.1</b>	<b>52.6</b>	<b>5.3</b>
<b>N</b>		<b>8</b>	<b>10</b>	<b>1</b>
<b>Zona del país</b>	Occidental	33.3	66.7	.0
	Central	33.3	66.7	.0
	Metropolitana	75.0	25.0	.0
	Paracentral	.0	100.0	.0
	Oriental	40.0	40.0	20.0
<b>Estrato</b>	Medio alto	.0	100.0	.0
	Medio bajo	57.1	28.6	14.3
	Obrero	20.0	80.0	.0
	Rural	50.0	50.0	.0
<b>Sexo</b>	Hombre	54.5	36.4	9.1
	Mujer	25.0	75.0	.0
<b>Edad</b>	De 18 a 25 años	42.9	57.1	.0
	De 26 a 40 años	42.9	57.1	.0
	De 41 a 55 años	33.3	33.3	33.3
	56 años y más	50.0	50.0	.0
<b>Religión</b>	Ninguna / agnóstico o ateo	.0	.0	.0
	Católico	28.6	57.1	14.3
	Evangélico	60.0	40.0	.0
	Otras	.0	100.0	.0
<b>Partido de preferencia</b>	Ninguno	42.9	57.1	.0
	Arena	.0	100.0	.0
	FMLN	100.0	.0	.0
	GANA	100.0	.0	.0
	Nuevas ideas (en formación)	.0	.0	100.0

P88.



**Cuadro 105**  
**¿Quiénes lo presionaron o amenazaron para votar por algún partido, o para no ir a votar? según variables**  
**[Solo para los que dijeron que sí recibieron alguna presión o amenaza para votar por algún partido en particular, o para no ir a votar]**  
**(En porcentajes)**  
**n=24**

VARIABLES		RESPUESTA						
		Jefes / patrones	Alguna autoridad o funcionario (alcaldes, gobernadores, etc.)	Pandilleros	Grupos delincuenciales (distintos a pandillas)	Parientes / amigos	Vigilantes / equipos de campaña de los partidos	Otros
<b>%</b>		<b>8.3</b>	<b>12.5</b>	<b>12.5</b>	<b>12.5</b>	<b>4.2</b>	<b>41.7</b>	<b>8.3</b>
<b>N</b>		<b>2</b>	<b>3</b>	<b>3</b>	<b>3</b>	<b>1</b>	<b>10</b>	<b>2</b>
<b>Zona del país</b>	Occidental	.0	20.0	40.0	.0	20.0	20.0	.0
	Central	.0	28.6	14.3	.0	.0	42.9	14.3
	Metropolitana	33.3	.0	.0	16.7	.0	33.3	16.7
	Paracentral	.0	.0	.0	100.0	.0	.0	.0
	Oriental	.0	.0	.0	20.0	.0	80.0	.0
<b>Estrato</b>	Medio alto	.0	.0	.0	.0	.0	.0	100.0
	Medio bajo	14.3	.0	.0	28.6	.0	57.1	.0
	Obrero	11.1	22.2	11.1	.0	11.1	33.3	11.1
	Rural	.0	14.3	28.6	14.3	.0	42.9	.0
<b>Sexo</b>	Hombre	7.1	.0	21.4	21.4	7.1	35.7	7.1
	Mujer	10.0	30.0	.0	.0	.0	50.0	10.0
<b>Edad</b>	De 18 a 25 años	.0	22.2	22.2	11.1	11.1	33.3	.0
	De 26 a 40 años	.0	14.3	14.3	.0	.0	57.1	14.3
	De 41 a 55 años	50.0	.0	.0	25.0	.0	25.0	.0
	56 años y más	.0	.0	.0	25.0	.0	50.0	25.0
<b>Religión</b>	Ninguna / agnóstico o ateo	.0	.0	100.0	.0	.0	.0	.0
	Católico	11.1	22.2	.0	11.1	.0	44.4	11.1
	Evangélico	9.1	.0	18.2	18.2	9.1	36.4	9.1
	Otras	.0	33.3	.0	.0	.0	66.7	.0
<b>Partido de preferencia</b>	Ninguno	6.7	13.3	13.3	6.7	6.7	40.0	13.3
	Arena	33.3	.0	.0	.0	.0	66.7	.0
	FMLN	.0	25.0	25.0	25.0	.0	25.0	.0
	GAN	.0	.0	.0	.0	.0	100.0	.0
	Nuevas ideas (en formación)	.0	.0	.0	100.0	.0	.0	.0

**Cuadro 106**  
**¿Por cuál partido votó usted en las elecciones para presidente en marzo de 2009? según variables**  
**[Aplica para personas de 26 años en adelante]**  
**(En porcentajes)**  
**n=965**

VARIABLES		RESPUESTA				
		Arena	FMLN	Voto nulo	No votó, no pudo	No sabe, no recuerda / voto secreto
<b>%</b>		<b>26.6</b>	<b>36.8</b>	<b>1.6</b>	<b>18.4</b>	<b>16.6</b>
<b>N</b>		<b>257</b>	<b>355</b>	<b>15</b>	<b>178</b>	<b>160</b>
<b>Zona del país</b>	Occidental	30.8	30.3	3.0	19.4	16.4
	Central	26.1	38.2	1.0	18.8	15.9
	Metropolitana	25.1	40.8	1.2	16.1	16.9
	Paracentral	26.7	38.1	2.9	14.3	18.1
	Oriental	24.9	36.0	.5	22.3	16.2
<b>Estrato</b>	Alto	46.7	13.3	.0	.0	40.0
	Medio alto	23.4	45.3	.0	17.2	14.1
	Medio bajo	30.1	37.4	2.8	15.0	14.6
	Obrero	23.8	35.7	1.2	22.0	17.3
	Marginal	12.5	62.5	.0	25.0	.0
	Rural	27.0	36.1	1.4	18.2	17.2
<b>Sexo</b>	Hombre	25.3	40.8	2.1	18.0	13.8
	Mujer	27.7	33.5	1.1	18.8	18.8
<b>Edad</b>	De 18 a 25 años	.0	.0	.0	.0	.0
	De 26 a 40 años	26.8	38.0	2.5	21.3	11.5
	De 41 a 55 años	25.0	36.6	1.1	20.8	16.5
	56 años y más	27.9	35.6	1.0	13.0	22.5
<b>Religión</b>	Ninguna / agnóstico o ateo	21.2	34.7	1.7	25.4	16.9
	Católico	28.6	36.6	1.7	17.1	16.0
	Evangélico	27.4	36.7	1.2	16.6	18.1
	Otras	14.6	43.9	2.4	29.3	9.8
<b>Partido de preferencia</b>	Ninguno	11.7	33.5	2.6	27.1	25.1
	Arena	70.6	10.3	.0	12.6	6.5
	FMLN	1.3	86.8	.7	4.6	6.6
	GANA	25.0	25.0	6.2	18.8	25.0
	Nuevas ideas (en formación)	7.3	68.3	2.4	12.2	9.8
	Otros partidos	28.6	28.6	.0	19.0	23.8
	No sabe, no responde	27.3	27.3	.0	9.1	36.4

**Cuadro 107**  
**¿Por cuál partido votó usted en las elecciones de diputados en 2012? según variables**  
**[Aplica para personas de 23 años en adelante]**  
**(En porcentajes)**  
**n=1075**

VARIABLES		RESPUESTA							
		Arena	FMLN	PCN	Unidad / GANA	Voto nulo	Otros partidos	No votó, no pudo	No sabe, no recuerda / voto secreto
<b>%</b>		<b>27.2</b>	<b>24.8</b>	<b>3.3</b>	<b>2.5</b>	<b>1.0</b>	<b>1.7</b>	<b>21.2</b>	<b>18.2</b>
<b>N</b>		<b>292</b>	<b>267</b>	<b>36</b>	<b>27</b>	<b>11</b>	<b>18</b>	<b>228</b>	<b>196</b>
<b>Zona del país</b>	Occidental	26.4	17.2	7.9	1.8	2.2	2.6	22.9	18.9
	Central	30.9	27.9	2.6	3.0	.0	.4	19.3	15.9
	Metropolitana	25.2	29.5	1.1	.4	1.8	2.9	18.3	20.9
	Paracentral	26.3	29.8	2.6	.9	.9	.0	21.1	18.4
	Oriental	26.9	21.1	2.7	6.3	.0	1.3	25.1	16.6
<b>Estrato</b>	Alto	46.7	6.7	.0	6.7	.0	.0	6.7	33.3
	Medio alto	27.1	34.3	1.4	2.9	.0	.0	22.9	11.4
	Medio bajo	29.9	24.5	1.1	1.1	2.2	2.6	20.1	18.6
	Obrero	23.7	25.3	3.0	2.2	1.1	2.4	22.8	19.6
	Marginal	30.0	40.0	.0	.0	.0	.0	30.0	.0
	Rural	27.8	23.1	6.3	3.9	.3	.6	20.4	17.7
<b>Sexo</b>	Hombre	25.5	30.3	3.5	1.8	.6	2.4	21.6	14.3
	Mujer	28.6	20.2	3.3	3.1	1.4	1.0	20.9	21.6
<b>Edad</b>	De 18 a 25 años	17.6	17.6	2.8	2.8	2.8	2.8	31.5	22.2
	De 26 a 40 años	29.9	23.4	4.1	2.7	1.4	1.4	23.4	13.9
	De 41 a 55 años	27.5	26.4	2.8	3.2	.7	1.4	20.1	18.0
	56 años y más	27.0	27.6	3.2	1.6	.3	1.9	16.2	22.2
<b>Religión</b>	Ninguna / agnóstico o ateo	14.8	27.4	3.7	3.0	1.5	4.4	29.6	15.6
	Católico	29.6	25.3	3.1	1.4	1.2	1.4	18.5	19.5
	Evangélico	29.3	21.9	3.4	3.7	.5	1.3	21.4	18.5
	Otras	19.1	34.0	4.3	4.3	2.1	.0	25.5	10.6
<b>Partido de preferencia</b>	Ninguno	13.5	18.7	4.4	2.1	1.5	1.5	31.7	26.5
	Arena	70.0	3.1	2.4	2.1	.0	.3	11.5	10.5
	FMLN	3.0	79.3	.6	3.0	.6	1.2	6.7	5.5
	GANA	27.8	16.7	.0	22.2	.0	.0	16.7	16.7
	Nuevas ideas (en formación)	12.5	43.8	.0	2.1	2.1	6.3	22.9	10.4
	Otros partidos	13.0	21.7	21.7	.0	.0	13.0	13.0	17.4
	No sabe, no responde	9.1	9.1	.0	.0	9.1	9.1	9.1	54.5

**Cuadro 108**  
**¿Por cuál partido votó usted en las elecciones para presidente en la primera vuelta de febrero de 2014? según variables**  
**[Aplica para personas de 21 años en adelante]**  
**(En porcentajes)**  
**n=1123**

VARIABLES	RESPUESTA						
	Arena	FMLN	Unidad / GANA	Voto nulo	No votó, no pudo	No sabe, no recuerda / voto secreto	
<b>%</b>	<b>28.3</b>	<b>32.4</b>	<b>1.5</b>	<b>1.2</b>	<b>20.6</b>	<b>16.0</b>	
<b>N</b>	<b>318</b>	<b>364</b>	<b>17</b>	<b>13</b>	<b>231</b>	<b>180</b>	
<b>Zona del país</b>	Occidental	29.1	28.3	.8	2.1	21.9	17.7
	Central	26.7	34.6	1.7	.8	19.6	16.7
	Metropolitana	27.0	35.2	1.0	1.7	19.5	15.7
	Paracentral	28.2	33.3	3.4	.0	21.4	13.7
	Oriental	30.9	30.5	1.7	.4	21.2	15.3
<b>Estrato</b>	Alto	53.3	6.7	.0	.0	6.7	33.3
	Medio alto	25.4	36.6	1.4	1.4	22.5	12.7
	Medio bajo	32.0	29.9	1.8	2.5	18.9	14.9
	Obrero	25.1	34.0	.8	.8	23.4	16.0
	Marginal	8.3	50.0	8.3	.0	33.3	.0
	Rural	29.1	32.3	2.0	.6	18.6	17.4
<b>Sexo</b>	Hombre	26.4	35.6	1.3	1.3	22.6	12.8
	Mujer	30.0	29.7	1.7	1.0	18.8	18.8
<b>Edad</b>	De 18 a 25 años	23.0	27.3	1.2	3.0	32.1	13.3
	De 26 a 40 años	29.0	31.7	2.7	1.9	23.2	11.5
	De 41 a 55 años	28.6	34.3	1.4	.0	19.4	16.3
	56 años y más	30.1	34.3	.3	.3	12.3	22.7
<b>Religión</b>	Ninguna / agnóstico o ateo	18.5	36.3	2.1	1.4	28.1	13.7
	Católico	30.1	33.1	1.5	1.3	17.8	16.1
	Evangélico	31.0	29.7	1.3	.8	20.2	17.1
	Otras	17.6	33.3	2.0	2.0	31.4	13.7
<b>Partido de preferencia</b>	Ninguno	14.3	28.6	1.3	2.2	30.4	23.2
	Arena	74.2	5.4	1.3	.0	10.7	8.4
	FMLN	1.8	84.7	1.2	.0	8.2	4.1
	GANA	33.3	16.7	16.7	.0	22.2	11.1
	Nuevas ideas (en formación)	2.0	73.5	.0	2.0	12.2	10.2
	Otros partidos	21.7	21.7	4.3	.0	21.7	30.4
	No sabe, no responde	16.7	16.7	.0	.0	16.7	50.0

**Cuadro 109**  
**¿Por cuál partido votó usted en las elecciones de diputados en 2015? según variables**  
**[Aplica para personas de 21 años en adelante]**  
**(En porcentajes)**  
**n=1170**

VARIABLES	RESPUESTA									
	Arena	FMLN	PCN	Unidad / GANA	Voto cruzado	Voto nulo	Otros partidos	No votó, no pudo	No sabe, no recuerda / voto secreto	
<b>%</b>	<b>24.6</b>	<b>23.5</b>	<b>2.2</b>	<b>3.2</b>	<b>1.3</b>	<b>1.3</b>	<b>1.5</b>	<b>26.6</b>	<b>15.7</b>	
<b>N</b>	<b>288</b>	<b>275</b>	<b>26</b>	<b>38</b>	<b>15</b>	<b>15</b>	<b>18</b>	<b>311</b>	<b>184</b>	
<b>Zona del país</b>	Occidental	23.9	19.1	5.6	1.6	.4	1.6	2.8	26.3	18.7
	Central	23.8	24.2	1.6	5.2	1.6	1.2	.4	26.2	15.9
	Metropolitana	23.7	28.4	.7	1.0	2.0	2.3	2.0	25.1	14.7
	Paracentral	26.2	24.6	1.6	5.6	.8	.0	.0	28.6	12.7
	Oriental	26.4	20.7	1.7	4.5	1.2	.4	1.7	28.1	15.3
<b>Estrato</b>	Alto	40.0	13.3	.0	.0	.0	.0	.0	6.7	40.0
	Medio alto	23.3	30.1	.0	4.1	2.7	.0	.0	23.3	16.4
	Medio bajo	26.9	22.8	1.4	1.7	2.8	2.8	2.1	24.5	15.2
	Obrero	22.2	23.2	2.0	2.7	.7	1.2	2.4	29.3	16.3
	Marginal	14.3	35.7	.0	7.1	.0	.0	.0	35.7	7.1
	Rural	25.5	23.1	3.8	4.9	.5	.5	.5	26.4	14.7
<b>Sexo</b>	Hombre	23.6	25.8	2.5	3.3	1.6	1.5	1.8	27.8	12.2
	Mujer	25.5	21.5	1.9	3.2	1.0	1.1	1.3	25.5	18.9
<b>Edad</b>	De 18 a 25 años	17.7	16.7	1.0	4.9	3.4	2.5	.5	41.9	11.3
	De 26 a 40 años	25.5	21.7	3.0	3.3	1.1	2.2	2.4	29.1	11.7
	De 41 a 55 años	27.1	26.1	2.1	4.6	.4	.4	1.8	23.6	14.1
	56 años y más	25.7	27.6	2.2	1.0	1.0	.3	1.0	16.5	24.8
<b>Religión</b>	Ninguna / agnóstico o ateo	13.0	23.5	1.9	3.1	1.2	1.9	1.2	41.4	13.0
	Católico	27.6	25.8	2.4	2.8	1.5	1.1	1.7	21.0	16.2
	Evangélico	26.0	19.7	2.4	4.1	1.0	1.2	1.5	27.4	16.7
	Otras	19.2	28.8	.0	1.9	1.9	1.9	1.9	32.7	11.5
<b>Partido de preferencia</b>	Ninguno	10.5	17.7	2.4	3.0	1.9	2.4	1.6	37.6	22.9
	Arena	66.6	3.2	1.3	3.2	1.0	.0	1.0	15.6	8.3
	FMLN	.6	76.0	1.1	1.1	.6	.6	1.1	11.4	7.4
	GANA	30.0	5.0	.0	40.0	.0	.0	.0	25.0	.0
	Nuevas ideas (en formación)	13.7	47.1	.0	2.0	.0	.0	3.9	27.4	5.9
	Otros partidos	11.5	15.4	23.1	.0	.0	.0	7.7	23.1	19.2
	No sabe, no responde	16.7	16.7	.0	.0	.0	.0	.0	16.7	50.0

**Cuadro 110**  
**Podría decirme, ¿por cuál partido o candidatos votó usted para diputados en la pasada elección del 4 de marzo? según variables**  
**[Solo para los que dijeron que sí fueron a votar en las elecciones del 4 de marzo]**  
**(En porcentajes)**  
**n=800**

VARIABLES		RESPUESTA								
		1	2	3	4	5	6	7	8	9
<b>%</b>		<b>35.5</b>	<b>18.5</b>	<b>6.9</b>	<b>7.0</b>	<b>2.4</b>	<b>4.0</b>	<b>1.9</b>	<b>13.3</b>	<b>10.6</b>
<b>N</b>		<b>284</b>	<b>148</b>	<b>55</b>	<b>56</b>	<b>19</b>	<b>32</b>	<b>15</b>	<b>106</b>	<b>85</b>
<b>Zona del país</b>	Occidental	32.6	14.9	3.4	18.3	4.0	5.1	.6	10.9	10.3
	Central	38.1	18.8	5.0	6.1	.6	2.8	3.9	15.5	9.4
	Metropolitana	29.8	19.2	6.1	1.5	1.5	6.6	2.5	17.7	15.2
	Paracentral	37.7	28.6	11.7	5.2	.0	1.3	.0	9.1	6.5
	Oriental	41.4	16.6	11.2	3.5	4.7	2.4	1.2	10.1	8.9
<b>Estrato</b>	Alto	58.3	8.3	.0	.0	.0	.0	.0	.0	33.3
	Medio alto	36.0	12.0	10.0	4.0	4.0	6.0	2.0	20.0	6.0
	Medio bajo	35.5	17.2	4.9	4.9	2.0	4.4	2.5	17.2	11.3
	Obrero	32.1	19.1	7.6	5.7	3.1	3.4	2.3	14.9	11.8
	Marginal	22.2	44.4	.0	11.1	.0	11.1	.0	11.1	.0
<b>Rural</b>		38.3	19.7	7.6	10.6	1.9	3.8	1.1	8.0	9.1
<b>Sexo</b>	Hombre	33.9	20.7	7.5	6.2	2.6	4.4	1.6	15.0	8.0
	Mujer	37.0	16.4	6.3	7.7	2.2	3.6	2.2	11.6	13.0
<b>Edad</b>	De 18 a 25 años	34.9	13.6	5.3	7.1	2.4	7.7	1.2	19.5	8.3
	De 26 a 40 años	36.6	13.4	8.3	9.3	3.2	4.6	2.3	14.8	7.4
	De 41 a 55 años	31.7	18.0	9.0	7.4	2.1	2.6	2.6	14.3	12.2
	56 años y más	38.1	27.4	4.9	4.4	1.8	1.8	1.3	6.2	14.2
<b>Religión</b>	Ninguna / agnóstico o ateo	27.4	12.6	8.4	7.4	3.2	2.1	2.1	24.2	12.6
	Católico	36.4	23.3	4.5	5.9	2.0	3.2	2.7	12.1	9.9
	Evangélico	37.9	12.6	9.7	8.5	3.0	5.6	.4	11.5	10.8
	Otras	29.0	22.6	9.7	6.4	.0	6.5	3.2	9.7	12.9
<b>Partido de preferencia</b>	Ninguno	22.6	10.7	6.5	9.2	2.7	4.8	2.7	20.8	19.9
	Arena	77.6	1.6	4.4	2.4	2.4	3.2	.8	4.4	3.2
	FMLN	1.4	71.0	4.3	5.8	.7	4.3	1.4	7.2	3.6
	GANAN	13.3	.0	80.0	.0	.0	.0	.0	6.7	.0
	Nuevas ideas (en formación)	20.6	17.6	11.8	5.9	2.9	2.9	2.9	29.4	5.9
	Otros partidos	10.0	15.0	.0	45.0	5.0	5.0	5.0	10.0	5.0
	No sabe, no responde	14.3	14.3	.0	.0	14.3	.0	.0	28.6	28.6

P94.

**DETALLE DE RESPUESTA:**

1. Arena
2. FMLN
3. GANA
4. Concertación Nacional / PCN
5. PDC
6. Cruzó voto
7. Otros partidos / candidatos no partidarios
8. Anuló voto / se abstuvo
9. No responde, voto secreto

**Cuadro 111**  
**¿Cuál fue la principal razón por la que votó por ese partido o candidato? según variables**  
**[Solo para los que dijeron que sí fueron a votar en las elecciones del 4 de marzo y que**  
**emitieron su voto por un partido o por un candidato no partidario]**  
**(En porcentajes)**  
**n=609**

VARIABLES		RESPUESTAS												
		1	2	3	4	5	6	7	8	9	10	11	12	13
<b>%</b>		<b>9.7</b>	<b>16.3</b>	<b>15.8</b>	<b>3.8</b>	<b>3.1</b>	<b>5.7</b>	<b>5.9</b>	<b>17.9</b>	<b>1.5</b>	<b>3.4</b>	<b>7.9</b>	<b>6.6</b>	<b>2.5</b>
<b>N</b>		<b>59</b>	<b>99</b>	<b>96</b>	<b>23</b>	<b>19</b>	<b>35</b>	<b>36</b>	<b>109</b>	<b>9</b>	<b>21</b>	<b>48</b>	<b>40</b>	<b>15</b>
<b>Zona del país</b>	Occidental	10.9	15.9	15.9	2.9	2.9	8.7	4.3	17.4	.7	3.6	5.1	7.2	4.3
	Central	8.1	16.2	16.2	1.5	4.4	5.9	5.1	21.3	2.2	2.9	10.3	5.1	.7
	Metropolitana	10.5	10.5	16.5	6.8	3.0	3.8	6.0	16.5	3.0	5.3	10.5	4.5	3.0
	Paracentral	9.2	12.3	9.2	3.1	.0	4.6	13.8	16.9	1.5	1.5	12.3	13.8	1.5
	Oriental	9.5	24.1	17.5	4.4	3.6	5.1	4.4	16.8	.0	2.9	3.6	5.8	2.2
<b>Estrato</b>	Alto	12.5	12.5	12.5	.0	25.0	12.5	.0	12.5	.0	12.5	.0	.0	.0
	Medio alto	24.3	13.5	16.2	8.1	.0	5.4	2.7	16.2	.0	2.7	5.4	.0	5.4
	Medio bajo	9.7	17.2	15.2	3.4	3.4	5.5	2.1	19.3	1.4	4.1	13.1	3.4	2.1
	Obrero	8.3	14.6	15.6	4.2	2.6	4.2	9.4	16.7	1.6	4.7	5.7	9.4	3.1
	Marginal	12.5	12.5	12.5	.0	.0	.0	.0	12.5	.0	.0	25.0	25.0	.0
<b>Sexo</b>	Rural	8.2	17.8	16.4	3.2	3.2	7.3	6.4	18.7	1.8	1.8	6.4	6.8	1.8
	Hombre	11.1	15.5	14.8	4.4	2.7	6.1	5.7	15.8	1.7	3.0	8.1	8.1	3.0
	Mujer	8.3	17.0	16.7	3.2	3.5	5.4	6.1	19.9	1.3	3.8	7.7	5.1	1.9
<b>Edad</b>	De 18 a 25 años	5.7	15.6	27.0	3.3	2.5	5.7	6.6	16.4	.0	2.5	4.9	8.2	1.6
	De 26 a 40 años	7.1	21.4	19.6	3.6	3.0	6.5	4.2	16.7	.6	2.4	6.0	6.0	3.0
	De 41 a 55 años	10.8	13.7	11.5	3.6	2.2	5.8	7.2	20.9	4.3	5.8	7.2	3.6	3.6
	56 años y más	13.9	13.9	7.8	4.4	4.4	5.0	6.1	17.8	1.1	3.3	12.2	8.3	1.7
<b>Religión</b>	Ninguna / agnóstico o ateo	5.0	16.7	13.3	8.3	5.0	8.3	1.7	15.0	1.7	1.7	6.7	16.7	.0
	Católico	11.7	17.1	13.0	1.9	3.2	4.4	6.3	17.8	1.0	4.1	10.2	6.3	2.9
	Evangélico	8.6	15.3	18.7	5.3	2.9	6.7	6.7	18.7	1.9	3.3	5.3	4.3	2.4
	Otras	4.2	12.5	33.3	4.2	.0	8.3	.0	20.8	4.2	.0	4.2	4.2	4.2
<b>Partido de preferencia</b>	Ninguno	6.5	21.1	16.6	3.5	3.5	5.0	6.0	19.6	1.0	2.5	4.0	5.5	5.0
	Arena	15.2	13.4	16.9	5.6	3.9	3.9	4.3	17.7	2.2	3.9	5.6	6.5	.9
	FMLN	5.7	12.2	11.4	.8	2.4	9.8	6.5	15.4	.0	4.9	19.5	8.9	2.4
	GANA	.0	21.4	21.4	7.1	.0	14.3	21.4	.0	.0	7.1	.0	7.1	.0
	Nuevas ideas (en formación)	4.5	22.7	18.2	.0	.0	.0	4.5	31.8	9.1	.0	4.5	4.5	.0
	Otros partidos	11.8	11.8	17.6	5.9	.0	11.8	11.8	17.7	.0	.0	5.9	5.9	.0
	No sabe, no responde	33.3	33.3	.0	.0	.0	.0	.0	.0	.0	.0	33.3	.0	.0

P95.

**DETALLE DE RESPUESTA:**

1. Porque es el mejor partido
2. Por el candidato
3. Por sus propuestas / plataforma / por la campaña
4. Porque son más capaces
5. Mejor lo viejo conocido
6. Se preocupan por el pueblo / han ayudado a los pobres
7. Han hecho obras, se ve lo que hacen
8. Para cambiar / para mejorar / que sigan los cambios
9. Castigar al FMLN / para evitar que el FMLN gane
10. Por tradición
11. Por la ideología
12. Por simpatía
13. Otras

**Cuadro 112**  
**¿Cuál fue la principal razón por la que votó por Arena para diputados? según variables**  
**[Solo para los que votaron por Arena]**  
**(En porcentajes)**  
**n=284**

VARIABLES		RESPUESTA												
		1	2	3	4	5	6	7	8	9	10	11	12	13
<b>%</b>		<b>14.8</b>	<b>13.4</b>	<b>15.8</b>	<b>5.6</b>	<b>3.9</b>	<b>4.2</b>	<b>3.9</b>	<b>19.7</b>	<b>2.5</b>	<b>4.6</b>	<b>4.6</b>	<b>5.6</b>	<b>1.4</b>
<b>N</b>		<b>42</b>	<b>38</b>	<b>45</b>	<b>16</b>	<b>11</b>	<b>12</b>	<b>11</b>	<b>56</b>	<b>7</b>	<b>13</b>	<b>13</b>	<b>16</b>	<b>4</b>
<b>Zona del país</b>	Occidental	19.3	14.0	15.8	5.3	1.8	3.5	3.5	19.3	1.8	3.5	3.5	5.3	3.5
	Central	13.0	11.6	15.9	1.4	5.8	5.8	1.4	26.1	4.3	4.3	7.2	2.9	.0
	Metropolitana	18.6	11.9	15.3	8.5	5.1	1.7	5.1	10.2	3.4	6.8	10.2	1.7	1.7
	Paracentral	17.2	13.8	6.9	3.4	.0	3.4	6.9	20.7	3.4	3.4	.0	20.7	.0
	Oriental	8.6	15.7	20.0	8.6	4.3	5.7	4.3	21.4	.0	4.3	.0	5.7	1.4
<b>Estrato</b>	Alto	14.3	14.3	14.3	.0	28.6	.0	.0	14.3	.0	14.3	.0	.0	.0
	Medio alto	33.3	16.7	11.1	5.6	.0	.0	5.6	22.2	.0	.0	5.6	.0	.0
	Medio bajo	16.7	12.5	12.5	4.2	2.8	4.2	1.4	20.8	2.8	5.6	11.1	2.8	2.8
	Obrero	13.1	10.7	17.9	8.3	1.2	2.4	4.8	19.0	1.2	7.1	4.8	8.3	1.2
	Marginal	50.0	.0	.0	.0	.0	.0	.0	.0	.0	.0	.0	50.0	.0
<b>Sexo</b>	Rural	10.9	15.8	17.8	5.0	5.9	6.9	5.0	19.8	4.0	2.0	.0	5.9	1.0
	Hombre	19.1	11.4	13.7	7.6	2.3	5.3	3.1	19.8	3.1	1.5	3.1	6.9	3.1
	Mujer	11.1	15.0	17.6	3.9	5.2	3.3	4.6	19.6	2.0	7.2	5.9	4.6	.0
<b>Edad</b>	De 18 a 25 años	8.5	18.6	27.1	3.4	1.7	6.8	6.8	18.6	.0	.0	1.7	6.8	.0
	De 26 a 40 años	12.7	16.5	19.0	2.5	6.3	6.3	2.5	13.9	.0	5.1	6.3	6.3	2.5
	De 41 a 55 años	15.0	6.7	10.0	8.3	5.0	3.3	5.0	23.3	8.3	10.0	3.3	1.7	.0
	56 años y más	20.9	11.6	9.3	8.1	2.3	1.2	2.3	23.3	2.3	3.5	5.8	7.0	2.3
<b>Religión</b>	Ninguna / agnóstico o ateo	3.8	19.2	11.5	7.7	11.5	7.7	3.8	23.1	.0	3.8	.0	7.7	.0
	Católico	18.4	14.3	11.6	2.7	3.4	3.4	4.1	22.4	2.0	4.8	6.1	5.4	1.4
	Evangélico	12.7	10.8	20.6	9.8	2.9	3.9	3.9	15.7	2.9	4.9	3.9	5.9	2.0
	Otras	11.1	11.1	44.4	.0	.0	11.1	.0	11.1	11.1	.0	.0	.0	.0
<b>Partido de preferencia</b>	Ninguno	10.5	15.8	15.8	6.6	3.9	5.3	5.3	23.7	1.3	3.9	.0	5.3	2.6
	Arena	17.0	12.4	14.9	5.7	4.1	3.6	3.6	17.5	2.6	4.6	6.7	6.2	1.0
	FMLN	.0	.0	.0	.0	.0	.0	.0	100.0	.0	.0	.0	.0	.0
	GANAN	.0	.0	.0	.0	.0	50.0	.0	.0	.0	50.0	.0	.0	.0
	Nuevas ideas (en formación)	.0	28.6	42.9	.0	.0	.0	.0	14.3	14.3	.0	.0	.0	.0
	Otros partidos	.0	.0	50.0	.0	.0	.0	.0	50.0	.0	.0	.0	.0	.0
No sabe, no responde		100.0	.0	.0	.0	.0	.0	.0	.0	.0	.0	.0	.0	.0

P95.

**DETALLE DE RESPUESTA:**

1. Porque es el mejor partido
2. Por el candidato
3. Por sus propuestas / plataforma
4. Porque son más capaces
5. Mejor lo viejo conocido
6. Se preocupan por el pueblo / han ayudado a los pobres
7. Han hecho obras, se ve lo que hacen
8. Para cambiar / para mejorar / que sigan los cambios
9. Castigar al FMLN / para evitar que el FMLN gane
10. Por tradición
11. Por la ideología
12. Por simpatía
13. Otras



**Cuadro 113**  
**¿Cuál fue la principal razón por la que votó por el FMLN para diputados? según variables**  
**[Solo para los que votaron por el FMLN]**  
**(En porcentajes)**  
**n=148**

VARIABLES		RESPUESTA											
		1	2	3	4	5	6	7	8	9	10	11	12
<b>%</b>		<b>6.1</b>	<b>8.1</b>	<b>9.5</b>	<b>3.4</b>	<b>9.5</b>	<b>7.4</b>	<b>12.2</b>	<b>2.7</b>	<b>4.7</b>	<b>23.0</b>	<b>10.1</b>	<b>3.4</b>
<b>N</b>		<b>9</b>	<b>12</b>	<b>14</b>	<b>5</b>	<b>14</b>	<b>11</b>	<b>18</b>	<b>4</b>	<b>7</b>	<b>34</b>	<b>15</b>	<b>5</b>
<b>Zona del país</b>	Occidental	3.8	7.7	7.7	3.8	11.5	3.8	7.7	15.4	7.7	15.4	15.4	.0
	Central	5.9	5.9	11.8	2.9	11.8	11.8	8.8	.0	2.9	26.5	8.8	2.9
	Metropolitana	5.3	2.6	13.2	2.6	10.5	5.3	21.1	.0	7.9	21.1	5.3	5.3
	Paracentral	4.5	9.1	4.5	.0	4.5	18.2	9.1	.0	.0	36.4	13.6	.0
	Oriental	10.7	17.9	7.1	7.1	7.1	.0	10.7	.0	3.6	17.9	10.7	7.1
<b>Estrato</b>	Alto	.0	.0	.0	.0	100.0	.0	.0	.0	.0	.0	.0	.0
	Medio alto	.0	.0	.0	.0	33.3	.0	16.7	.0	16.7	16.7	.0	16.7
	Medio bajo	2.9	5.7	11.4	8.6	11.4	.0	14.3	2.9	5.7	31.4	5.7	.0
	Obrero	8.0	10.0	10.0	4.0	6.0	12.0	12.0	4.0	4.0	14.0	12.0	4.0
	Marginal	.0	25.0	.0	.0	.0	.0	.0	.0	.0	50.0	25.0	.0
<b>Sexo</b>	Rural	7.7	7.7	9.6	.0	7.7	9.6	11.5	1.9	3.8	25.0	11.5	3.8
	Hombre	6.3	10.0	10.0	3.8	6.2	8.8	8.8	1.3	7.5	25.0	10.0	2.5
	Mujer	5.9	5.9	8.8	2.9	13.2	5.9	16.2	4.4	1.5	20.6	10.3	4.4
<b>Edad</b>	De 18 a 25 años	4.3	4.3	13.0	8.7	.0	4.3	13.0	4.3	8.7	21.7	13.0	4.3
	De 26 a 40 años	.0	17.2	20.7	.0	6.9	6.9	13.8	.0	.0	17.2	10.3	6.9
	De 41 a 55 años	5.9	5.9	8.8	.0	14.7	5.9	11.8	8.8	5.9	20.6	8.8	2.9
	56 años y más	9.7	6.5	3.2	4.8	11.3	9.7	11.3	.0	4.8	27.4	9.7	1.6
<b>Religión</b>	Ninguna / agnóstico o ateo	.0	.0	8.3	.0	.0	.0	8.3	.0	.0	33.3	41.7	8.3
	Católico	6.4	9.6	11.7	3.2	8.5	9.6	9.6	3.2	5.3	24.5	6.4	2.1
	Evangélico	8.8	5.9	2.9	5.9	14.7	2.9	20.6	2.9	5.9	17.6	8.8	2.9
	Otras	.0	14.3	14.3	.0	14.3	.0	14.3	.0	.0	14.3	14.3	14.3
<b>Partido de preferencia</b>	Ninguno	5.6	5.6	8.3	2.8	8.3	13.9	8.3	5.6	2.8	22.2	8.3	8.3
	Arena	.0	.0	25.0	25.0	.0	.0	50.0	.0	.0	.0	.0	.0
	FMLN	7.1	9.2	9.2	3.1	10.2	6.1	9.2	2.0	6.1	24.5	11.2	2.0
	GANA	.0	.0	.0	.0	.0	.0	.0	.0	.0	.0	.0	.0
	Nuevas ideas (en formación)	.0	16.7	.0	.0	.0	.0	50.0	.0	.0	16.7	16.7	.0
	Otros partidos	.0	.0	33.3	.0	33.3	.0	33.3	.0	.0	.0	.0	.0
	No sabe, no responde	.0	.0	.0	.0	.0	.0	.0	.0	.0	100.0	.0	.0

P95.

**DETALLE DE RESPUESTA:**

1. Porque es el mejor partido
2. Por el candidato
3. Por sus propuestas / plataforma
4. Mejor lo viejo conocido
5. Se preocupan por el pueblo / han ayudado a los pobres
6. Han hecho obras, se ve lo que hacen
7. Para cambiar / para mejorar / que sigan los cambios
8. Para evitar que Arena gane
9. Por tradición
10. Por la ideología
11. Por simpatía
12. Otras

**Cuadro 114**  
**Podría decirme, ¿por cuál partido votó usted para alcalde en la pasada elección del 4 de marzo? según variables**  
**[Solo para los que dijeron que sí fueron a votar en las elecciones del 4 de marzo]**  
**(En porcentajes)**  
**n=800**

VARIABLES	RESPUESTA							
	Arena	FMLN	GANA	Concertación Nacional / PCN	Otros	Anuló voto / se abstuvo	No responde, voto secreto	
<b>%</b>	<b>40.3</b>	<b>23.6</b>	<b>7.6</b>	<b>7.7</b>	<b>2.3</b>	<b>8.5</b>	<b>10.0</b>	
<b>N</b>	<b>322</b>	<b>189</b>	<b>61</b>	<b>62</b>	<b>18</b>	<b>68</b>	<b>80</b>	
<b>Zona del país</b>	Occidental	33.7	14.3	5.1	25.1	5.1	7.4	9.1
	Central	46.4	26.5	2.8	3.3	2.2	9.4	9.4
	Metropolitana	39.4	27.3	5.6	1.5	2.0	11.1	13.1
	Paracentral	40.3	27.3	13.0	5.2	.0	7.8	6.5
	Oriental	41.4	24.3	15.4	3.0	.6	5.9	9.5
<b>Estrato</b>	Alto	66.7	.0	.0	.0	.0	.0	33.3
	Medio alto	48.0	16.0	10.0	8.0	.0	14.0	4.0
	Medio bajo	42.4	23.2	6.9	5.9	2.5	9.9	9.4
	Obrero	37.0	25.6	6.5	6.9	3.4	9.2	11.5
	Marginal	44.4	44.4	.0	.0	.0	11.1	.0
	Rural	39.0	23.9	9.5	10.6	1.5	6.1	9.5
<b>Sexo</b>	Hombre	38.1	25.4	7.8	8.3	2.9	9.3	8.3
	Mujer	42.3	22.0	7.5	7.2	1.7	7.7	11.6
<b>Edad</b>	De 18 a 25 años	42.6	18.9	5.9	6.5	3.0	15.4	7.7
	De 26 a 40 años	38.9	22.7	11.6	8.8	2.8	8.8	6.5
	De 41 a 55 años	38.1	22.8	7.9	7.4	2.1	7.4	14.3
	56 años y más	41.6	28.8	4.9	8.0	1.3	4.0	11.5
<b>Religión</b>	Ninguna / agnóstico o ateo	26.3	25.3	10.5	10.5	1.1	15.8	10.5
	Católico	42.8	26.2	6.2	6.7	1.2	7.4	9.4
	Evangélico	40.9	18.2	8.9	8.9	4.5	7.8	10.8
	Otras	45.2	29.0	6.5	3.2	.0	6.5	9.7
<b>Partido de preferencia</b>	Ninguno	29.2	17.3	7.4	8.9	3.3	15.2	18.8
	Arena	81.2	2.8	5.2	5.2	1.2	1.6	2.8
	FMLN	7.2	79.7	2.2	4.3	.7	2.9	2.9
	GANA	6.7	6.7	86.7	.0	.0	.0	.0
	Nuevas ideas (en formación)	20.6	29.4	17.6	5.9	.0	20.6	5.9
	Otros partidos	10.0	5.0	5.0	55.0	10.0	5.0	10.0
	No sabe, no responde	14.3	28.6	.0	.0	14.3	14.3	28.6

**Cuadro 115**  
**¿Cuál fue la principal razón por la que votó por ese partido? según variables**  
**[Solo para los que votaron por un partido]**  
**(En porcentajes)**  
**n=649**

VARIABLES		RESPUESTA											
		1	2	3	4	5	6	7	8	9	10	11	12
<b>%</b>		<b>6.8</b>	<b>37.0</b>	<b>11.1</b>	<b>3.5</b>	<b>3.7</b>	<b>5.4</b>	<b>8.5</b>	<b>12.5</b>	<b>1.7</b>	<b>3.9</b>	<b>4.6</b>	<b>1.4</b>
<b>N</b>		<b>44</b>	<b>240</b>	<b>72</b>	<b>23</b>	<b>24</b>	<b>35</b>	<b>55</b>	<b>81</b>	<b>11</b>	<b>25</b>	<b>30</b>	<b>9</b>
<b>Zona del país</b>	Occidental	6.2	35.9	9.7	5.5	2.8	7.6	9.7	12.4	1.4	2.8	4.1	2.1
	Central	7.5	36.3	13.7	1.4	2.7	4.1	6.8	15.8	2.1	4.1	5.5	.0
	Metropolitana	9.4	32.9	14.8	4.7	3.4	4.7	8.7	10.1	2.7	2.0	4.7	2.0
	Paracentral	3.0	33.3	7.6	1.5	3.0	4.5	7.6	22.7	.0	12.1	4.5	.0
	Oriental	5.6	44.8	7.7	3.5	6.3	5.6	9.1	7.0	1.4	2.8	4.2	2.1
<b>Estrato</b>	Alto	.0	37.5	25.0	.0	12.5	.0	.0	.0	12.5	.0	12.5	.0
	Medio alto	14.6	43.9	14.6	4.9	4.9	.0	7.3	9.8	.0	.0	.0	.0
	Medio bajo	6.7	39.6	9.8	4.3	5.5	4.3	6.7	9.8	3.7	4.9	3.7	1.2
	Obrero	6.8	37.1	10.7	3.9	2.0	7.8	10.2	12.2	1.0	1.5	5.4	1.5
	Marginal	25.0	12.5	12.5	.0	.0	.0	12.5	25.0	.0	.0	12.5	.0
	Rural	4.9	34.5	11.2	2.7	3.6	5.4	8.5	15.2	.9	6.3	4.9	1.8
<b>Sexo</b>	Hombre	7.9	34.2	11.1	4.1	4.7	4.7	9.2	12.3	1.9	3.5	5.1	1.3
	Mujer	5.7	39.6	11.1	3.0	2.7	6.0	7.8	12.6	1.5	4.2	4.2	1.5
<b>Edad</b>	De 18 a 25 años	3.1	35.9	18.0	3.1	.8	6.2	11.7	11.7	.8	3.1	3.9	1.6
	De 26 a 40 años	4.9	34.4	14.8	3.8	2.7	8.7	7.1	11.5	1.6	4.9	4.4	1.1
	De 41 a 55 años	8.2	38.1	10.2	2.7	3.4	2.0	10.9	15.0	2.7	1.4	4.1	1.4
	56 años y más	9.9	39.3	3.7	4.2	6.8	4.2	5.8	12.0	1.6	5.2	5.8	1.6
<b>Religión</b>	Ninguna / agnóstico o ateo	7.4	39.7	8.8	2.9	4.4	2.9	5.9	11.8	2.9	5.9	7.4	.0
	Católico	6.5	38.7	9.5	3.0	4.2	6.0	8.3	11.9	1.5	4.5	5.4	.6
	Evangélico	6.9	34.4	13.3	4.1	2.8	5.0	10.1	12.8	1.8	2.3	3.2	3.2
	Otras	7.7	30.8	19.2	7.7	.0	7.7	3.8	19.2	.0	3.8	.0	.0
<b>Partido de preferencia</b>	Ninguno	5.5	40.6	13.7	2.3	4.1	5.9	5.9	11.4	2.3	1.8	4.6	1.8
	Arena	10.0	34.7	9.2	4.2	3.8	5.0	10.0	13.4	1.7	3.3	4.2	.4
	FMLN	6.2	30.8	10.0	3.1	3.1	5.4	10.0	13.1	1.5	10.0	5.4	1.5
	GANA	.0	46.7	20.0	6.7	6.7	13.3	6.7	.0	.0	.0	.0	.0
	Nuevas ideas (en formación)	.0	52.0	8.0	.0	.0	4.0	8.0	16.0	.0	.0	12.0	.0
	Otros partidos	.0	47.1	11.8	5.9	5.9	.0	5.9	11.8	.0	.0	.0	11.8
	No sabe, no responde	.0	.0	.0	50.0	.0	.0	25.0	25.0	.0	.0	.0	.0

P97.

**DETALLE DE RESPUESTA:**

1. Porque es el mejor partido
2. Porque era el mejor candidato
3. Por sus propuestas / plataforma / por la campaña
4. Porque son más capaces
5. Mejor lo viejo conocido
6. Se preocupan por el pueblo / han ayudado a los pobres
7. Han hecho obras, se ve lo que hacen
8. Para cambiar / para mejorar / que sigan los cambios
9. Por tradición
10. Por la ideología
11. Por simpatía
12. Otras

**Cuadro 116**  
**¿Cuál fue la principal razón por la que votó por Arena para alcaldes? según variables**  
**[Solo para quienes votaron por Arena]**  
**(En porcentajes)**  
**n=322**

VARIABLES		RESPUESTA											
		1	2	3	4	5	6	7	8	9	10	11	12
<b>%</b>		<b>7.5</b>	<b>38.5</b>	<b>10.9</b>	<b>3.7</b>	<b>4.0</b>	<b>4.7</b>	<b>8.1</b>	<b>14.0</b>	<b>1.6</b>	<b>2.8</b>	<b>3.1</b>	<b>1.2</b>
<b>N</b>		<b>24</b>	<b>124</b>	<b>35</b>	<b>12</b>	<b>13</b>	<b>15</b>	<b>26</b>	<b>45</b>	<b>5</b>	<b>9</b>	<b>10</b>	<b>4</b>
<b>Zona del país</b>	Occidental	10.2	35.6	3.4	3.4	1.7	8.5	16.9	11.9	1.7	3.4	1.7	1.7
	Central	8.3	35.7	16.7	2.4	4.8	2.4	1.2	16.7	2.4	3.6	4.8	1.2
	Metropolitana	9.0	37.2	15.4	5.1	1.3	3.8	7.7	12.8	1.3	3.8	2.6	.0
	Paracentral	3.2	51.6	3.2	.0	3.2	3.2	9.7	22.6	.0	.0	3.2	.0
	Oriental	4.3	40.0	8.6	5.7	8.6	5.7	8.6	10.0	1.4	1.4	2.9	2.9
<b>Estrato</b>	Alto	.0	37.5	25.0	.0	12.5	.0	.0	.0	12.5	.0	12.5	.0
	Medio alto	12.5	41.7	16.7	4.2	8.3	.0	4.2	12.5	.0	.0	.0	.0
	Medio bajo	8.1	38.4	9.3	3.5	3.5	1.2	8.1	11.6	3.5	8.1	2.3	2.3
	Obrero	6.2	36.1	10.3	4.1	2.1	8.2	11.3	15.5	.0	2.1	3.1	1.0
	Marginal	25.0	.0	25.0	.0	.0	.0	.0	25.0	.0	.0	25.0	.0
	Rural	6.8	41.7	9.7	3.9	4.9	5.8	6.8	15.5	1.0	.0	2.9	1.0
<b>Sexo</b>	Hombre	8.8	36.1	11.6	3.4	4.1	4.8	9.5	13.6	2.0	2.0	3.4	.7
	Mujer	6.3	40.6	10.3	4.0	4.0	4.6	6.9	14.3	1.1	3.4	2.9	1.7
<b>Edad</b>	De 18 a 25 años	5.6	34.7	15.3	1.4	1.4	5.6	13.9	12.5	.0	2.8	2.8	4.2
	De 26 a 40 años	4.8	33.3	14.3	6.0	3.6	8.3	6.0	15.5	.0	4.8	2.4	1.2
	De 41 a 55 años	8.3	44.4	9.7	.0	2.8	1.4	8.3	18.1	2.8	1.4	2.8	.0
	56 años y más	10.6	41.5	5.3	6.4	7.4	3.2	5.3	10.6	3.2	2.1	4.3	.0
<b>Religión</b>	Ninguna / agnóstico o ateo	12.0	36.0	8.0	4.0	8.0	.0	8.0	16.0	4.0	4.0	.0	.0
	Católico	7.5	39.9	9.2	2.3	5.2	5.8	6.4	13.3	1.2	2.9	4.6	1.7
	Evangélico	6.4	38.2	12.7	4.5	1.8	3.6	10.9	14.5	1.8	2.7	1.8	.9
	Otras	7.1	28.6	21.4	14.3	.0	7.1	7.1	14.3	.0	.0	.0	.0
<b>Partido de preferencia</b>	Ninguno	3.1	40.8	14.3	2.0	5.1	7.1	8.2	12.2	1.0	1.0	3.1	2.0
	Arena	9.9	34.5	9.4	4.9	3.4	3.9	8.9	14.8	2.0	3.9	3.4	1.0
	FMLN	10.0	70.0	.0	.0	10.0	.0	.0	10.0	.0	.0	.0	.0
	GANA	.0	100.0	.0	.0	.0	.0	.0	.0	.0	.0	.0	.0
	Nuevas ideas (en formación)	.0	57.1	28.6	.0	.0	.0	.0	14.3	.0	.0	.0	.0
	Otros partidos	.0	100.0	.0	.0	.0	.0	.0	.0	.0	.0	.0	.0
	No sabe, no responde	.0	.0	.0	.0	.0	.0	.0	100.0	.0	.0	.0	.0

P97.

**DETALLE DE RESPUESTA:**

1. Porque es el mejor partido
2. Porque era el mejor candidato
3. Por sus propuestas / plataforma
4. Porque son más capaces
5. Mejor lo viejo conocido
6. Se preocupan por el pueblo
7. Han hecho obras, se ve lo que hacen
8. Para cambiar / para mejorar / que sigan los cambios
9. Por tradición
10. Por la ideología
11. Por simpatía
12. Otras

**Cuadro 117**  
**¿Cuál fue la principal razón por la que votó por el FMLN para alcaldes? según variables**  
**[Solo para quienes votaron por el FMLN]**  
**(En porcentajes)**  
**n=189**

VARIABLES	RESPUESTA												
	1	2	3	4	5	6	7	8	9	10	11	12	13
<b>%</b>	<b>6.9</b>	<b>30.7</b>	<b>10.1</b>	<b>3.2</b>	<b>2.6</b>	<b>5.3</b>	<b>10.6</b>	<b>10.1</b>	<b>2.6</b>	<b>8.5</b>	<b>6.9</b>	<b>1.6</b>	<b>1.1</b>
<b>N</b>	<b>13</b>	<b>58</b>	<b>19</b>	<b>6</b>	<b>5</b>	<b>10</b>	<b>20</b>	<b>19</b>	<b>5</b>	<b>16</b>	<b>13</b>	<b>3</b>	<b>2</b>
<b>Zona del país</b>	Occidental	8.0	12.0	24.0	12.0	.0	4.0	4.0	12.0	4.0	8.0	12.0	.0
	Central	4.2	37.5	8.3	.0	.0	6.2	16.7	12.5	.0	6.2	6.2	.0
	Metropolitana	13.0	27.8	13.0	5.6	7.4	5.6	9.3	3.7	5.6	.0	5.6	1.9
	Paracentral	4.8	4.8	4.8	.0	4.8	4.8	4.8	23.8	.0	38.1	9.5	.0
	Oriental	2.4	51.2	2.4	.0	.0	4.9	12.2	7.3	2.4	7.3	4.9	4.9
<b>Estrato</b>	Alto	.0	.0	.0	.0	.0	.0	.0	.0	.0	.0	.0	.0
	Medio alto	12.5	37.5	12.5	.0	.0	.0	25.0	12.5	.0	.0	.0	.0
	Medio bajo	8.5	29.8	8.5	2.1	8.5	10.6	6.4	10.6	6.4	2.1	6.4	.0
	Obrero	9.0	40.3	7.5	6.0	.0	4.5	10.4	4.5	3.0	1.5	9.0	1.5
	Marginal	25.0	25.0	.0	.0	.0	.0	25.0	25.0	.0	.0	.0	.0
<b>Sexo</b>	Rural	1.6	20.6	14.3	1.6	1.6	3.2	11.1	14.3	.0	22.2	6.3	3.2
	Hombre	9.2	29.6	7.1	5.1	4.1	4.1	10.2	10.2	2.0	8.2	7.1	2.0
	Mujer	4.4	31.9	13.2	1.1	1.1	6.6	11.0	9.9	3.3	8.8	6.6	1.1
<b>Edad</b>	De 18 a 25 años	.0	34.4	25.0	3.1	.0	3.1	6.3	6.2	3.1	6.2	6.2	3.1
	De 26 a 40 años	4.1	36.7	10.2	.0	2.0	8.2	12.2	6.1	4.1	10.2	6.1	.0
	De 41 a 55 años	9.3	27.9	9.3	9.3	.0	2.3	16.3	7.0	4.7	2.3	9.3	.0
	56 años y más	10.8	26.2	3.1	1.5	6.2	6.2	7.7	16.9	.0	12.3	6.2	3.1
<b>Religión</b>	Ninguna / agnóstico o ateo	4.2	33.3	8.3	.0	.0	.0	4.2	12.5	4.2	12.5	16.7	.0
	Católico	5.7	31.1	10.4	4.7	1.9	3.8	15.1	8.5	1.9	9.4	6.6	.9
	Evangélico	10.2	30.6	8.2	2.0	4.1	10.2	6.1	10.2	4.1	4.1	4.1	4.1
	Otras	11.1	22.2	22.2	.0	.0	11.1	.0	22.2	.0	11.1	.0	.0
<b>Partido de preferencia</b>	Ninguno	10.3	39.7	10.3	1.7	3.4	3.4	5.2	5.2	5.2	5.2	6.9	.0
	Arena	.0	42.9	.0	.0	.0	.0	14.3	14.3	.0	.0	14.3	14.3
	FMLN	6.4	25.5	10.9	3.6	2.7	6.4	11.8	11.8	1.8	11.8	5.5	1.8
	GANA	.0	.0	100.0	.0	.0	.0	.0	.0	.0	.0	.0	.0
	Nuevas ideas (en formación)	.0	40.0	.0	.0	.0	10.0	20.0	10.0	.0	.0	20.0	.0
	Otros partidos	.0	.0	.0	.0	.0	.0	.0	100.0	.0	.0	.0	.0
	No sabe, no responde	.0	.0	.0	50.0	.0	.0	50.0	.0	.0	.0	.0	.0

P97.

**DETALLE DE RESPUESTA:**

1. Porque es el mejor partido
2. Porque era el mejor candidato
3. Por sus propuestas / plataforma
4. Porque son más capaces
5. Mejor lo viejo conocido
6. Se preocupan por el pueblo / han ayudado a los pobres
7. Han hecho obras, se ve lo que hacen
8. Para cambiar / para mejorar / que sigan los cambios
9. Por tradición
10. Por la ideología
11. Por simpatía
12. Otras
13. No responde, voto secreto

**Cuadro 118**  
**¿Cree usted que es necesario que haya en el país otro partido de izquierda, distinto al FMLN? según variables**  
**(En porcentajes)**

VARIABLES		RESPUESTA		
		No	Sí	No sabe, no cree en los partidos
<b>%</b>		<b>47.2</b>	<b>50.3</b>	<b>2.5</b>
<b>N</b>		<b>596</b>	<b>635</b>	<b>32</b>
<b>Zona del país</b>	Occidental	50.7	47.5	1.8
	Central	47.1	51.1	1.8
	Metropolitana	44.0	53.8	2.2
	Paracentral	47.4	48.9	3.8
	Oriental	47.3	48.8	3.9
<b>Estrato</b>	Alto	37.5	56.3	6.3
	Medio alto	39.7	59.0	1.3
	Medio bajo	49.2	48.2	2.6
	Obrero	47.8	50.0	2.2
	Marginal	26.7	73.3	.0
	Rural	47.6	49.4	3.0
<b>Sexo</b>	Hombre	47.9	50.6	1.5
	Mujer	46.5	50.0	3.5
<b>Edad</b>	De 18 a 25 años	42.6	56.8	.7
	De 26 a 40 años	43.7	54.3	1.9
	De 41 a 55 años	51.1	47.5	1.4
	56 años y más	52.1	41.9	6.0
<b>Religión</b>	Ninguna / agnóstico o ateo	40.6	57.8	1.7
	Católico	48.0	48.9	3.1
	Evangélico	48.2	50.2	1.6
	Otras	52.7	40.0	7.3
<b>Partido de preferencia</b>	Ninguno	46.6	49.7	3.7
	Arena	53.4	45.4	1.2
	FMLN	42.3	55.0	2.6
	GANA	33.3	66.7	.0
	Nuevas ideas (en formación)	35.6	64.4	.0
	Otros partidos	48.3	51.7	.0
	No sabe, no responde	58.3	41.7	.0

**Cuadro 119**  
**¿Cree usted que es necesario que haya en el país otro partido de derecha, distinto a Arena? según variables**  
**(En porcentajes)**

VARIABLES		RESPUESTA		
		No	Sí	No sabe, no cree en los partidos
<b>%</b>		<b>43.5</b>	<b>54.3</b>	<b>2.1</b>
<b>N</b>		<b>550</b>	<b>686</b>	<b>27</b>
<b>Zona del país</b>	Occidental	47.1	50.7	2.2
	Central	44.3	54.6	1.1
	Metropolitana	41.2	57.2	1.6
	Paracentral	43.6	52.6	3.8
	Oriental	41.8	55.1	3.1
<b>Estrato</b>	Alto	25.0	75.0	.0
	Medio alto	41.0	56.4	2.6
	Medio bajo	44.0	53.7	2.3
	Obrero	45.5	52.5	2.0
	Marginal	40.0	60.0	.0
	Rural	42.4	55.4	2.3
<b>Sexo</b>	Hombre	44.3	54.2	1.5
	Mujer	42.8	54.4	2.8
<b>Edad</b>	De 18 a 25 años	43.6	56.1	.3
	De 26 a 40 años	42.7	56.0	1.4
	De 41 a 55 años	39.8	58.8	1.4
	56 años y más	47.9	46.7	5.4
<b>Religión</b>	Ninguna / agnóstico o ateo	39.4	59.4	1.1
	Católico	43.7	53.2	3.1
	Evangélico	43.8	54.9	1.3
	Otras	54.5	43.6	1.8
<b>Partido de preferencia</b>	Ninguno	42.7	54.4	2.9
	Arena	41.8	57.3	.9
	FMLN	52.9	44.4	2.6
	GANA	14.3	85.7	.0
	Nuevas ideas (en formación)	49.2	50.8	.0
	Otros partidos	34.5	65.5	.0
	No sabe, no responde	33.3	58.3	8.3

**Cuadro 120**

**Alguna gente piensa que debería surgir un partido de centro con fuerza para gobernar, en lugar de que el país siga siendo gobernado por Arena o por el FMLN. ¿Está usted de acuerdo con esa opinión? según variables (En porcentajes)**

VARIABLES		RESPUESTA		
		No estoy de acuerdo	Sí, estoy de acuerdo	No sabe, no cree en los partidos
<b>%</b>		<b>23.7</b>	<b>74.0</b>	<b>2.4</b>
<b>N</b>		<b>299</b>	<b>934</b>	<b>30</b>
<b>Zona del país</b>	Occidental	25.7	72.8	1.4
	Central	20.4	77.9	1.8
	Metropolitana	19.8	78.0	2.2
	Paracentral	27.1	71.4	1.5
	Oriental	28.1	67.2	4.7
<b>Estrato</b>	Alto	18.8	75.0	6.3
	Medio alto	28.2	67.9	3.8
	Medio bajo	24.1	74.3	1.6
	Obrero	21.0	76.3	2.7
	Marginal	13.3	86.7	.0
	Rural	26.1	71.7	2.3
<b>Sexo</b>	Hombre	23.2	75.0	1.8
	Mujer	24.2	72.9	2.9
<b>Edad</b>	De 18 a 25 años	17.9	80.7	1.4
	De 26 a 40 años	22.0	76.6	1.4
	De 41 a 55 años	21.5	76.8	1.8
	56 años y más	33.0	61.9	5.1
<b>Religión</b>	Ninguna / agnóstico o ateo	22.8	75.6	1.7
	Católico	23.5	74.1	2.4
	Evangélico	23.9	74.1	2.0
	Otras	27.3	65.5	7.3
<b>Partido de preferencia</b>	Ninguno	17.0	80.0	2.9
	Arena	35.0	62.6	2.4
	FMLN	29.1	69.3	1.6
	GANA	23.8	71.4	4.8
	Nuevas ideas (en formación)	6.8	93.2	.0
	Otros partidos	27.6	72.4	.0
	No sabe, no responde	33.3	66.7	.0

P100.



**Cuadro 121**

**De las siguientes personas, e independientemente del partido al que pertenecen, ¿quién le parece que es el mejor candidato a la presidencia de la república: Gerson Martínez, Hugo Martínez, Nayib Bukele, Carlos Calleja o Javier Simán? según variables (En porcentajes)**

VARIABLES		RESPUESTA						
		Ninguno / otra persona	Gerson Martínez	Hugo Martínez	Nayib Bukele	Carlos Calleja	Javier Simán	No los conoce
<b>%</b>		<b>7.4</b>	<b>2.9</b>	<b>3.9</b>	<b>51.1</b>	<b>20.2</b>	<b>9.8</b>	<b>4.7</b>
<b>N</b>		<b>94</b>	<b>36</b>	<b>49</b>	<b>646</b>	<b>255</b>	<b>124</b>	<b>59</b>
<b>Zona del país</b>	Occidental	4.0	2.5	2.9	51.1	25.4	9.8	4.3
	Central	9.6	1.4	3.2	54.3	19.3	8.6	3.6
	Metropolitana	8.5	3.5	4.1	54.4	11.9	14.5	3.1
	Paracentral	9.8	6.8	6.8	39.1	22.6	9.0	6.0
	Oriental	6.3	2.0	3.9	50.0	24.6	5.9	7.4
<b>Estrato</b>	Alto	12.5	.0	.0	25.0	25.0	37.5	.0
	Medio alto	5.1	1.3	6.4	52.6	14.1	17.9	2.6
	Medio bajo	6.8	2.9	3.9	50.5	20.5	12.1	3.3
	Obrero	8.5	2.9	3.3	53.1	18.5	8.7	4.9
	Marginal	6.7	.0	.0	80.0	6.7	6.7	.0
	Rural	7.0	3.3	4.3	49.1	23.3	6.8	6.3
<b>Sexo</b>	Hombre	7.9	4.4	4.6	53.2	17.6	9.9	2.5
	Mujer	7.0	1.4	3.2	49.2	22.6	9.8	6.7
<b>Edad</b>	De 18 a 25 años	5.4	.7	1.4	66.2	14.5	8.1	3.7
	De 26 a 40 años	6.0	2.2	3.5	57.3	19.0	9.2	2.7
	De 41 a 55 años	9.5	1.8	3.9	50.7	20.4	9.9	3.9
	56 años y más	9.2	6.7	6.7	30.2	26.7	12.1	8.6
<b>Religión</b>	Ninguna / agnóstico o ateo	8.9	2.8	3.3	62.8	13.9	5.0	3.3
	Católico	7.4	2.9	4.5	48.0	22.5	10.0	4.7
	Evangélico	6.3	2.7	3.1	52.0	20.5	11.4	4.0
	Otras	12.7	3.6	3.6	40.0	14.5	10.9	14.5
<b>Partido de preferencia</b>	Ninguno	12.3	1.3	1.9	57.3	12.0	8.9	6.2
	Arena	2.1	.3	.9	28.8	48.1	16.3	3.6
	FMLN	2.1	13.8	16.9	57.7	2.6	2.6	4.2
	GANA	9.5	.0	.0	57.1	14.3	19.0	.0
	Nuevas ideas (en formación)	1.7	.0	.0	94.9	1.7	1.7	.0
	Otros partidos	6.9	3.4	6.9	48.3	24.1	10.3	.0
	No sabe, no responde	16.7	.0	.0	41.7	25.0	8.3	8.3

**Cuadro 122**  
**Si las elecciones presidenciales fueran el próximo domingo, ¿por cuál partido político votaría usted? según variables**  
**(En porcentajes)**

VARIABLES		RESPUESTA						
		Ninguno / anulará	Arena	FMLN	GANA	Nuevas ideas (en formación)	Otros partidos	No sabe, no responde / voto secreto
<b>%</b>		<b>7.8</b>	<b>30.0</b>	<b>8.9</b>	<b>1.0</b>	<b>38.5</b>	<b>1.0</b>	<b>12.8</b>
<b>N</b>		<b>99</b>	<b>379</b>	<b>112</b>	<b>12</b>	<b>486</b>	<b>13</b>	<b>162</b>
<b>Zona del país</b>	Occidental	6.2	33.7	8.7	.4	36.2	.7	14.1
	Central	8.2	27.9	6.1	.4	42.5	.4	14.6
	Metropolitana	10.7	26.7	8.8	.9	39.3	1.6	11.9
	Paracentral	5.3	32.3	18.0	3.0	29.3	.0	12.0
	Oriental	7.0	31.3	7.4	1.2	40.2	2.0	10.9
<b>Estrato</b>	Alto	12.5	62.5	.0	.0	18.8	.0	6.3
	Medio alto	1.3	28.2	3.8	.0	48.7	1.3	16.7
	Medio bajo	8.1	31.9	8.5	.3	38.4	1.0	11.7
	Obrero	11.2	27.9	8.0	.9	38.4	.7	12.9
	Marginal	.0	13.3	6.7	6.7	66.7	.0	6.7
	Rural	5.3	30.6	11.5	1.5	36.3	1.5	13.3
<b>Sexo</b>	Hombre	8.7	28.2	10.7	1.0	42.0	1.1	8.2
	Mujer	7.0	31.7	7.2	.9	35.2	.9	17.1
<b>Edad</b>	De 18 a 25 años	9.8	26.0	3.7	1.7	48.6	1.0	9.1
	De 26 a 40 años	6.8	28.0	7.9	.8	44.8	1.6	10.1
	De 41 a 55 años	9.5	27.8	8.8	.7	37.0	.7	15.5
	56 años y más	5.7	38.1	14.9	.6	22.9	.6	17.1
<b>Religión</b>	Ninguna / agnóstico o ateo	14.4	20.0	7.8	2.2	42.2	.6	12.8
	Católico	8.1	30.9	10.2	.7	35.6	1.2	13.3
	Evangélico	4.0	34.2	7.4	.4	40.8	1.1	12.1
	Otras	14.5	20.0	9.1	3.6	38.2	.0	14.5
<b>Partido de preferencia</b>	Ninguno	14.6	16.4	3.4	.8	44.3	1.6	18.8
	Arena	1.5	74.2	.3	.3	17.2	.6	5.9
	FMLN	.5	3.2	44.4	.0	41.3	.5	10.1
	GANA	4.8	28.6	9.5	28.6	28.6	.0	.0
	Nuevas ideas (en formación)	1.7	.0	.0	.0	98.3	.0	.0
	Otros partidos	3.4	37.9	10.3	.0	34.5	.0	13.8
	No sabe, no responde	.0	41.7	8.3	.0	25.0	.0	25.0

**Cuadro 123**  
**¿Está usted de acuerdo o en desacuerdo con que el TSE haya prohibido a los precandidatos de los partidos hacer campaña política adelantada para presidente? según variables**  
**(En porcentajes)**

VARIABLES		RESPUESTA			
		En desacuerdo	Le da lo mismo	De acuerdo	No sabe, no responde
<b>%</b>		<b>26.8</b>	<b>4.2</b>	<b>67.3</b>	<b>1.7</b>
<b>N</b>		<b>339</b>	<b>53</b>	<b>850</b>	<b>21</b>
<b>Zona del país</b>	Occidental	29.0	2.2	67.0	1.8
	Central	22.5	6.4	68.9	2.1
	Metropolitana	22.0	3.1	74.2	.6
	Paracentral	27.8	4.5	66.2	1.5
	Oriental	34.8	5.1	57.8	2.3
<b>Estrato</b>	Alto	18.8	12.5	68.8	.0
	Medio alto	21.8	2.6	74.4	1.3
	Medio bajo	23.1	5.2	71.3	.3
	Obrero	28.6	2.2	68.1	1.1
	Marginal	13.3	20.0	60.0	6.7
	Rural	29.6	5.0	62.2	3.3
<b>Sexo</b>	Hombre	24.6	3.9	70.4	1.0
	Mujer	28.9	4.4	64.4	2.3
<b>Edad</b>	De 18 a 25 años	25.3	4.1	69.6	1.0
	De 26 a 40 años	24.7	2.7	71.2	1.4
	De 41 a 55 años	29.2	2.8	66.9	1.1
	56 años y más	28.6	7.3	61.0	3.2
<b>Religión</b>	Ninguna / agnóstico o ateo	30.6	5.6	62.8	1.1
	Católico	23.8	3.8	70.6	1.7
	Evangélico	29.2	4.2	64.7	1.8
	Otras	27.3	3.6	67.3	1.8
<b>Partido de preferencia</b>	Ninguno	25.0	5.5	68.3	1.1
	Arena	38.3	2.1	57.0	2.7
	FMLN	17.5	5.3	75.7	1.6
	GANA	28.6	.0	71.4	.0
	Nuevas ideas (en formación)	16.9	.0	83.1	.0
	Otros partidos	10.3	3.4	82.8	3.4
	No sabe, no responde	33.3	8.3	50.0	8.3

**Cuadro 124**

**En política se habla normalmente de izquierda y derecha. En una escala del uno al diez, donde 1 es la posición más a la izquierda y 10 la posición más a la derecha, según el sentido que tengan para usted los términos izquierda y derecha, ¿dónde se ubicaría usted cuando piensa sobre su punto de vista político? según variables (En porcentajes)**

VARIABLES		RESPUESTA									
		1	2	3	4	5	6	7	8	9	10
<b>%</b>		<b>5.4</b>	<b>1.8</b>	<b>4.6</b>	<b>6.6</b>	<b>27.3</b>	<b>15.0</b>	<b>8.7</b>	<b>13.7</b>	<b>6.6</b>	<b>10.3</b>
<b>N</b>		<b>63</b>	<b>21</b>	<b>53</b>	<b>76</b>	<b>317</b>	<b>174</b>	<b>101</b>	<b>159</b>	<b>76</b>	<b>120</b>
<b>Zona del país</b>	Occidental	3.1	.4	5.4	8.2	24.9	16.0	9.7	17.5	6.6	8.2
	Central	5.0	1.2	3.8	6.9	31.9	12.7	9.6	13.1	6.2	9.6
	Metropolitana	7.2	2.4	5.1	6.8	30.5	16.1	7.9	10.6	3.8	9.6
	Paracentral	8.1	1.6	8.1	4.9	26.0	14.6	8.1	13.0	5.7	9.8
	Oriental	4.8	3.5	1.8	4.8	21.5	15.4	7.9	14.5	11.0	14.9
<b>Estrato</b>	Alto	.0	.0	.0	6.7	20.0	20.0	6.7	20.0	6.7	20.0
	Medio alto	11.1	1.4	4.2	6.9	26.4	13.9	5.6	13.9	.0	16.7
	Medio bajo	5.2	2.1	3.5	8.4	28.3	12.9	9.1	12.2	8.7	9.4
	Obrero	6.1	1.2	5.1	4.9	32.6	15.8	7.3	12.2	6.8	8.0
	Marginal	6.7	.0	6.7	20.0	33.3	26.7	.0	6.7	.0	.0
	Rural	3.9	2.5	5.0	6.4	20.8	15.2	11.1	16.6	6.1	12.5
<b>Sexo</b>	Hombre	5.6	3.0	5.1	7.2	30.7	15.7	8.5	11.5	4.6	8.1
	Mujer	5.2	.7	4.0	5.9	24.1	14.3	8.9	15.9	8.4	12.5
<b>Edad</b>	De 18 a 25 años	.7	.3	3.1	8.4	38.3	21.3	9.8	10.8	2.1	5.2
	De 26 a 40 años	5.2	1.5	4.8	7.3	29.1	15.2	10.6	11.8	7.0	7.6
	De 41 a 55 años	5.8	2.7	4.6	5.4	24.2	14.6	7.7	16.2	6.5	12.3
	56 años y más	10.2	2.8	5.7	4.9	17.0	8.8	6.4	16.6	10.6	17.0
<b>Religión</b>	Ninguna / agnóstico o ateo	1.9	2.5	7.5	3.8	40.3	15.1	8.8	11.3	3.1	5.7
	Católico	6.1	1.9	5.0	8.0	24.8	15.2	7.4	13.9	7.2	10.6
	Evangélico	5.6	1.7	2.9	5.3	25.1	15.0	10.9	14.3	7.2	12.1
	Otras	6.5	.0	4.3	10.9	32.6	13.0	4.3	15.2	4.3	8.7
<b>Partido de preferencia</b>	Ninguno	4.3	1.1	2.6	5.6	38.6	18.4	9.9	10.3	3.7	5.4
	Arena	.0	.0	.0	.0	7.6	13.0	10.6	26.9	16.3	25.7
	FMLN	17.7	7.2	19.3	23.8	24.9	7.2	.0	.0	.0	.0
	GANA	5.3	.0	.0	.0	10.5	36.8	.0	26.3	10.5	10.5
	Nuevas ideas (en formación)	10.7	1.8	5.4	3.6	55.4	10.7	5.4	7.1	.0	.0
	Otros partidos	3.6	3.6	.0	.0	21.4	25.0	25.0	17.9	.0	3.6
	No sabe, no responde	.0	.0	9.1	9.1	18.2	.0	27.3	9.1	.0	27.3

**Cuadro 125**

**En política se habla normalmente de izquierda y derecha. En una escala del uno al diez, donde 1 es la posición más a la izquierda y 10 la posición más a la derecha, según el sentido que tengan para usted los términos izquierda y derecha, ¿dónde se ubicaría usted cuando piensa sobre su punto de vista político? según variables**

		N	Media	Desviación típica
<b>Total</b>		<b>1160</b>	<b>6.1</b>	<b>2.3</b>
<b>Zona del país</b>	Occidental	257	6.2	2.1
	Central	260	6.1	2.3
	Metropolitana	292	5.7	2.4
	Paracentral	123	5.8	2.5
	Oriental	228	6.5	2.5
<b>Estrato</b>	Alto	15	7.1	2.0
	Medio alto	72	5.9	2.7
	Medio bajo	286	6.1	2.3
	Obrero	411	5.9	2.3
	Marginal	15	4.9	1.6
	Rural	361	6.3	2.3
<b>Sexo</b>	Hombre	567	5.8	2.3
	Mujer	593	6.4	2.4
<b>Edad</b>	De 18 a 25 años	287	5.9	1.7
	De 26 a 40 años	330	6.0	2.2
	De 41 a 55 años	260	6.2	2.5
	56 años y más	283	6.3	2.9
<b>Religión</b>	Ninguna / agnóstico o ateo	159	5.7	1.9
	Católico	540	6.1	2.4
	Evangélico	414	6.3	2.4
	Otras	46	5.8	2.3
<b>Partido de preferencia</b>	Ninguno	534	5.8	1.9
	Arena	331	8.1	1.6
	FMLN	181	3.5	1.5
	GANA	19	6.9	2.1
	Nuevas ideas (en formación)	56	4.8	1.8
	Otros partidos	28	6.2	1.8
	No sabe, no responde	11	6.9	2.5

P104.

**Cuadro 126**

**Guadalupe tiene dos meses de embarazo cuando el doctor le dice que su bebé está creciendo fuera del útero. Si el embarazo sigue y el bebé sigue creciendo fuera del útero, Guadalupe podría morir. ¿Está usted de acuerdo o en desacuerdo en que la ley permita un aborto cuando el embarazo pone en grave peligro la vida de la mamá, como en este caso? según variables (En porcentajes)**

VARIABLES		RESPUESTA		
		En desacuerdo	De acuerdo	No sabe, no responde
<b>%</b>		<b>43.9</b>	<b>52.2</b>	<b>4.0</b>
<b>N</b>		<b>554</b>	<b>659</b>	<b>50</b>
<b>Zona del país</b>	Occidental	43.8	51.8	4.3
	Central	45.7	49.6	4.6
	Metropolitana	40.3	56.3	3.5
	Paracentral	43.6	54.9	1.5
	Oriental	46.5	48.8	4.7
<b>Estrato</b>	Alto	18.8	75.0	6.3
	Medio alto	34.6	60.3	5.1
	Medio bajo	43.3	53.1	3.6
	Obrero	44.0	51.8	4.2
	Marginal	66.7	33.3	.0
	Rural	46.1	50.1	3.8
<b>Sexo</b>	Hombre	39.9	56.0	4.1
	Mujer	47.6	48.6	3.8
<b>Edad</b>	De 18 a 25 años	40.5	57.1	2.4
	De 26 a 40 años	42.4	52.4	5.2
	De 41 a 55 años	47.2	48.9	3.9
	56 años y más	45.7	50.2	4.1
<b>Religión</b>	Ninguna / agnóstico o ateo	29.4	66.1	4.4
	Católico	47.8	49.2	2.9
	Evangélico	42.4	52.7	4.9
	Otras	60.0	34.5	5.5
<b>Partido de preferencia</b>	Ninguno	43.8	50.8	5.4
	Arena	46.6	49.9	3.6
	FMLN	42.9	56.1	1.1
	GANA	42.9	57.1	.0
	Nuevas ideas (en formación)	30.5	66.1	3.4
	Otros partidos	37.9	58.6	3.4
	No sabe, no responde	66.7	33.3	.0

**Cuadro 127**

**Érica es una niña de 11 años. Su tío la violó y quedó embarazada. ¿Está usted de acuerdo o en desacuerdo en que la ley permita un aborto cuando el embarazo es producto de una violación, como en este caso? según variables (En porcentajes)**

VARIABLES		RESPUESTA		
		En desacuerdo	De acuerdo	No sabe, no responde
<b>%</b>		<b>72.0</b>	<b>25.0</b>	<b>3.0</b>
<b>N</b>		<b>909</b>	<b>316</b>	<b>38</b>
<b>Zona del país</b>	Occidental	71.7	23.9	4.3
	Central	72.1	24.6	3.2
	Metropolitana	69.2	28.9	1.9
	Paracentral	68.4	29.3	2.3
	Oriental	77.3	19.5	3.1
<b>Estrato</b>	Alto	56.3	31.3	12.5
	Medio alto	64.1	34.6	1.3
	Medio bajo	71.7	26.4	2.0
	Obrero	69.6	27.0	3.3
	Marginal	73.3	20.0	6.7
	Rural	76.9	19.8	3.3
<b>Sexo</b>	Hombre	71.3	25.5	3.3
	Mujer	72.6	24.6	2.8
<b>Edad</b>	De 18 a 25 años	68.6	29.4	2.0
	De 26 a 40 años	69.3	27.7	3.0
	De 41 a 55 años	77.8	20.1	2.1
	56 años y más	73.0	22.2	4.8
<b>Religión</b>	Ninguna / agnóstico o ateo	60.0	33.9	6.1
	Católico	73.2	24.0	2.8
	Evangélico	75.2	22.3	2.5
	Otras	70.9	29.1	.0
<b>Partido de preferencia</b>	Ninguno	70.9	25.7	3.4
	Arena	76.9	20.8	2.4
	FMLN	67.2	30.2	2.6
	GANA	71.4	28.6	.0
	Nuevas ideas (en formación)	62.7	32.2	5.1
	Otros partidos	75.9	20.7	3.4
	No sabe, no responde	100.0	.0	.0

P106.

**Cuadro 128**  
**Cecilia está embarazada por segunda vez. Cuando tiene tres meses de embarazo, el doctor le explica que su bebé no tiene cerebro, por lo que va a nacer muerto o va a morir pocas horas después de nacer. ¿Está usted de acuerdo o en desacuerdo en que la ley permita un aborto cuando el bebé no va a sobrevivir, como en este caso? según variables (En porcentajes)**

VARIABLES		RESPUESTA		
		En desacuerdo	De acuerdo	No sabe, no responde
<b>%</b>		<b>47.6</b>	<b>50.6</b>	<b>1.8</b>
<b>N</b>		<b>601</b>	<b>639</b>	<b>23</b>
<b>Zona del país</b>	Occidental	45.7	53.3	1.1
	Central	51.1	47.9	1.1
	Metropolitana	46.5	51.6	1.9
	Paracentral	42.9	54.9	2.3
	Oriental	49.6	47.3	3.1
<b>Estrato</b>	Alto	31.3	62.5	6.3
	Medio alto	43.6	55.1	1.3
	Medio bajo	46.3	51.1	2.6
	Obrero	48.0	50.7	1.3
	Marginal	66.7	33.3	.0
	Rural	48.9	49.4	1.8
<b>Sexo</b>	Hombre	42.9	55.2	2.0
	Mujer	52.0	46.3	1.7
<b>Edad</b>	De 18 a 25 años	42.9	55.4	1.7
	De 26 a 40 años	48.4	49.5	2.2
	De 41 a 55 años	52.5	45.8	1.8
	56 años y más	46.7	51.7	1.6
<b>Religión</b>	Ninguna / agnóstico o ateo	34.4	63.9	1.7
	Católico	51.8	47.0	1.2
	Evangélico	46.2	51.3	2.5
	Otras	58.2	38.2	3.6
<b>Partido de preferencia</b>	Ninguno	49.7	48.2	2.1
	Arena	51.6	47.2	1.2
	FMLN	40.2	58.2	1.6
	GANA	38.1	61.9	.0
	Nuevas ideas (en formación)	33.9	64.4	1.7
	Otros partidos	34.5	62.1	3.4
No sabe, no responde		58.3	33.3	8.3

P107.



**Cuadro 129**  
**¿Cuál es su condición laboral en la actualidad? según variables**  
**(En porcentajes)**

VARIABLES		RESPUESTA						
		1	2	3	4	5	6	7
<b>%</b>		<b>42.9</b>	<b>5.7</b>	<b>12.4</b>	<b>6.0</b>	<b>21.0</b>	<b>7.6</b>	<b>4.3</b>
<b>N</b>		<b>539</b>	<b>72</b>	<b>156</b>	<b>76</b>	<b>264</b>	<b>96</b>	<b>54</b>
<b>Zona del país</b>	Occidental	40.0	4.7	12.4	6.5	24.4	6.9	5.1
	Central	37.6	5.4	15.4	7.5	21.9	8.6	3.6
	Metropolitana	51.7	6.9	9.5	6.3	13.6	8.8	3.2
	Paracentral	41.4	6.0	15.0	5.3	24.1	8.3	.0
	Oriental	41.5	5.5	11.5	4.0	24.1	5.5	7.9
<b>Estrato</b>	Alto	50.0	6.3	.0	.0	25.0	12.5	6.3
	Medio alto	41.0	7.7	5.1	12.8	16.7	14.1	2.6
	Medio bajo	45.1	5.9	7.8	5.6	20.6	10.8	4.2
	Obrero	44.3	5.6	13.4	8.1	17.7	6.3	4.7
	Marginal	50.0	7.1	28.6	7.1	.0	7.1	.0
	Rural	39.4	5.3	16.2	3.0	26.5	5.3	4.3
<b>Sexo</b>	Hombre	55.4	7.8	13.4	7.4	1.7	9.9	4.5
	Mujer	31.2	3.8	11.5	4.8	39.0	5.5	4.1
<b>Edad</b>	De 18 a 25 años	36.1	3.0	24.0	23.7	9.5	1.0	2.7
	De 26 a 40 años	53.7	6.0	12.5	1.4	23.2	.5	2.7
	De 41 a 55 años	50.7	8.5	9.5	.4	25.4	2.8	2.8
	56 años y más	29.4	5.5	3.9	.0	25.5	26.8	9.0
<b>Religión</b>	Ninguna / agnóstico o ateo	52.8	4.4	17.2	7.2	11.1	2.2	5.0
	Católico	39.4	6.1	11.9	5.0	23.2	9.7	4.7
	Evangélico	44.2	6.3	10.8	6.8	21.7	6.8	3.4
	Otras	34.5	1.8	14.5	7.3	25.5	10.9	5.5
<b>Partido de preferencia</b>	Ninguno	44.2	5.7	12.4	5.7	20.5	6.8	4.7
	Arena	37.5	6.5	15.5	6.5	22.3	7.4	4.2
	FMLN	41.9	7.0	9.7	5.9	22.0	10.2	3.2
	GANA	52.4	.0	.0	4.8	33.3	.0	9.5
	Nuevas ideas (en formación)	62.1	.0	6.9	8.6	12.1	10.3	.0
	Otros partidos	44.8	6.9	13.8	6.9	10.3	10.3	6.9
	No sabe, no responde	25.0	.0	16.7	.0	41.7	8.3	8.3

P108.

**DETALLE DE RESPUESTA:**

1. Se encuentra trabajando
2. No está trabajando en este momento, pero tiene trabajo
3. Está buscando trabajo activamente
4. Es estudiante
5. Se dedica a los quehaceres de su hogar
6. Está jubilado, pensionado o incapacitado permanentemente para trabajar
7. No trabaja y no está buscando trabajo

**Cuadro 130**  
**¿Con qué frecuencia ve, oye o lee noticias en los medios de comunicación del país? según variables**  
**(En porcentajes)**

VARIABLES		RESPUESTA			
		Nunca	Rara vez	Una o dos veces por semana	Siempre
<b>%</b>		<b>4.4</b>	<b>23.3</b>	<b>15.0</b>	<b>57.3</b>
<b>N</b>		<b>55</b>	<b>294</b>	<b>189</b>	<b>723</b>
<b>Zona del país</b>	Occidental	3.6	25.8	16.4	54.2
	Central	6.8	22.9	18.2	52.1
	Metropolitana	4.4	19.8	13.5	62.3
	Paracentral	.8	26.3	12.0	60.9
	Oriental	4.3	23.9	13.3	58.4
<b>Estrato</b>	Alto	.0	25.0	6.3	68.8
	Medio alto	2.6	26.9	12.8	57.7
	Medio bajo	4.9	18.2	15.3	61.6
	Obrero	4.9	25.2	15.4	54.5
	Marginal	.0	13.3	26.7	60.0
	Rural	4.0	24.7	14.6	56.7
<b>Sexo</b>	Hombre	3.6	19.1	15.3	61.9
	Mujer	5.0	27.2	14.7	53.1
<b>Edad</b>	De 18 a 25 años	3.4	32.1	20.3	44.3
	De 26 a 40 años	3.8	22.3	14.4	59.5
	De 41 a 55 años	6.0	21.6	13.8	58.5
	56 años y más	4.4	17.8	11.7	66.0
<b>Religión</b>	Ninguna / agnóstico o ateo	5.6	24.4	16.7	53.3
	Católico	4.3	22.0	14.0	59.7
	Evangélico	4.0	23.5	16.3	56.2
	Otras	3.6	32.7	9.1	54.5
<b>Partido de preferencia</b>	Ninguno	5.5	28.7	14.9	50.8
	Arena	2.4	17.3	14.3	66.0
	FMLN	5.3	19.0	15.9	59.8
	GANA	4.8	33.3	9.5	52.4
	Nuevas ideas (en formación)	1.7	8.5	15.3	74.6
	Otros partidos	3.4	24.1	20.7	51.7
No sabe, no responde		.0	33.3	16.7	50.0

**Cuadro 131**  
**Aproximadamente, ¿a cuánto asciende el gasto mensual de esta casa (incluyendo todos los miembros del hogar)? según variables (En porcentajes)**

VARIABLES		RESPUESTA				
		Menos de 240 dólares	De 240 a 490 dólares	De 491 a 600 dólares	De 601 dólares a más	No sabe, no responde
<b>%</b>		<b>30.3</b>	<b>33.1</b>	<b>11.6</b>	<b>8.2</b>	<b>16.9</b>
<b>N</b>		<b>383</b>	<b>418</b>	<b>146</b>	<b>103</b>	<b>213</b>
<b>Zona del país</b>	Occidental	35.9	31.9	12.7	6.2	13.4
	Central	30.7	35.4	10.7	5.7	17.5
	Metropolitana	16.7	34.6	16.4	17.0	15.4
	Paracentral	40.6	27.1	6.8	3.0	22.6
	Oriental	35.5	33.2	7.8	4.7	18.8
<b>Estrato</b>	Alto	12.5	6.3	31.3	12.5	37.5
	Medio alto	10.3	26.9	16.7	25.6	20.5
	Medio bajo	20.8	33.2	16.0	12.7	17.3
	Obrero	27.2	36.6	13.4	7.1	15.6
	Marginal	33.3	20.0	13.3	.0	33.3
	Rural	45.6	31.8	4.3	2.5	15.8
<b>Sexo</b>	Hombre	29.1	36.8	10.7	10.2	13.3
	Mujer	31.5	29.7	12.4	6.3	20.2
<b>Edad</b>	De 18 a 25 años	36.1	29.7	10.1	3.0	20.9
	De 26 a 40 años	28.5	39.7	10.9	8.7	12.2
	De 41 a 55 años	28.5	33.1	14.4	9.5	14.4
	56 años y más	28.6	28.6	11.1	11.1	20.6
<b>Religión</b>	Ninguna / agnóstico o ateo	34.4	33.9	12.2	7.2	12.2
	Católico	27.1	32.5	12.4	8.3	19.7
	Evangélico	31.2	33.5	10.3	9.2	15.8
	Otras	41.8	34.5	10.9	1.8	10.9
<b>Partido de preferencia</b>	Ninguno	28.1	35.6	11.2	7.5	17.7
	Arena	32.9	31.8	11.3	7.1	16.9
	FMLN	33.9	32.3	8.5	12.7	12.7
	GANA	28.6	33.3	4.8	9.5	23.8
	Nuevas ideas (en formación)	23.7	30.5	27.1	8.5	10.2
	Otros partidos	44.8	17.2	13.8	6.9	17.2
	No sabe, no responde	16.7	8.3	16.7	.0	58.3

**FICHA TÉCNICA**

**Institución responsable:**

Instituto Universitario de Opinión Pública (Iudop),  
Universidad Centroamericana "José Simeón Cañas" (UCA)

**Encuestas válidas nacional:**

1,263

**Muestreo:**

Polietápico por cuotas departamentales, sexo y grupos de edad.  
Aleatorio en la elección de municipios, segmentos, cantones y hogares.  
Se visitaron 39 municipios pertenecientes a los 14 departamentos  
de la República, siguiendo una distribución proporcional al tamaño  
de la población (PPT) establecida por sectores geográficos.  
El error muestral nacional estimado es de  $\pm 0.028$   
(dos punto siete por ciento) y un 95 % de confianza.

**Forma de realización:**

Entrevista personal, mediante visita al hogar

**Fecha de realización:**

Del 21 de abril al 1 de mayo de 2018

**Dirección general:**

Jeannette Aguilar

Encuestador \_\_\_\_\_  
Supervisor \_\_\_\_\_  
Estrato \_\_\_\_\_  
Fecha \_\_\_\_\_

Departamento \_\_\_\_\_  
Municipio \_\_\_\_\_  
Segmento \_\_\_\_\_  
Cantón o colonia \_\_\_\_\_

**Encuesta de evaluación del cuarto año de Gobierno de Salvador Sánchez Cerén, Asamblea Legislativa,  
Corte Suprema de Justicia y poselectoral  
Abril 2018**

Buen día. Pertenecemos al Instituto Universitario de Opinión Pública de la UCA, estamos interesados en conocer su opinión sobre diferentes temas de la realidad nacional, por lo que deseamos hacerle algunas preguntas, lo cual no le tomará mucho tiempo. Esta encuesta es totalmente anónima. No se preguntará su nombre, ni dirección. Por favor siéntase en libertad de responder de la manera más sincera; no existen respuestas buenas o malas, mejores o peores, solo nos interesa saber lo que usted opina. Gracias.

**I. DATOS GENERALES**

1. Sexo (1) Hombre (2) Mujer
2. Edad \_\_\_\_\_ años cumplidos
3. Por favor, ¿podría decirme cuál es el partido político de su preferencia? **[No leer opciones, marque solo una]**  
 (00) Ninguno (01) Arena (02) FMLN (03) CD (04) GANA  
 (05) Concertación Nacional o PCN (06) Partido de la Esperanza o PDC (07) Nuevas ideas (en formación)  
 (08) FPS (09) PSP (10) Democracia salvadoreña (77) Otros  
 (99) No sabe, no responde
4. En su opinión, ¿cuál es el principal problema que enfrenta actualmente El Salvador? **[No leer opciones, marque solo una]**  
 (00) Ninguno (01) Delincuencia/inseguridad (02) Desempleo  
 (03) Pobreza (04) Economía (05) Violencia  
 (06) Alto costo de la vida (07) Maras (08) Dolarización  
 (09) Corrupción (10) Mala política gubernamental, el Gobierno (11) La política/ los políticos/los partidos  
 (77) Otras respuestas (99) No sabe

**II. EVALUACIÓN DEL GOBIERNO DE SÁNCHEZ CERÉN**

5. ¿Ha notado usted algún cambio positivo en nuestro país desde que entró Salvador Sánchez Cerén como presidente?  
(1) Sí (0) No
6. ¿Podría mencionar el principal logro del Gobierno de Sánchez Cerén en este cuarto año de gestión?  
**[No leer opciones. Marque solo una]**  
 (00) Ninguno (01) Mejoró seguridad, bajaron homicidios  
 (02) Ayuda económica a familias pobres (pensión al adulto mayor, ayuda a jóvenes, comunidades solidarias)  
 (03) Mejoró la atención a la salud / abastecimiento de medicinas  
 (04) Paquetes escolares/apoyo a la educación (vaso de leche, computadoras)  
 (05) Apoyo a la agricultura (semilla mejorada, préstamos a agricultores)  
 (06) Ciudad Mujer/apoyo a las mujeres  
 (07) Las medidas extraordinarias contra las pandillas (08) Infraestructura de calles y carreteras  
 (09) Bajó el costo de servicios básicos (agua, luz, etc.) (10) Subsidio al gas  
 (77) Otros logros (especificar) \_\_\_\_\_ (99) No sabe
7. ¿Ha notado usted algún cambio negativo en nuestro país desde que entró Sánchez Cerén como presidente?  
(1) Sí (0) No
8. ¿Podría mencionar el principal fracaso del Gobierno de Sánchez Cerén en este cuarto año de gestión?  
**[No leer opciones. Marque solo una]**  
 (00) Ninguno (01) Aumentó la delincuencia  
 (02) La situación económica / costo de la vida (03) Mala atención en hospitales / no hay medicamentos  
 (04) Eliminación de ayudas en dinero a familias pobres (05) Desempleo  
 (06) Aumentó el costo de servicios básicos (agua, luz, etc.) (07) Eliminación de subsidios  
 (08) Manejo de las finanzas públicas (impago, crisis fiscal, etc.) (09) Crisis del sistema de pensiones  
 (10) Migración por violencia (11) Aumentó el control de las maras  
 (12) Falta de comunicación con el pueblo (13) Poco liderazgo del presidente  
 (14) La corrupción en el Gobierno (15) Aumentaron los impuestos  
 (16) Incapacidad de funcionarios de Gobierno (77) Otros fracasos (especifique) \_\_\_\_\_  
 (99) No sabe

9. En general, ¿cómo evalúa la gestión del presidente Sánchez Cerén en este cuarto año de Gobierno: muy buena, buena, mala o muy mala? (4) Muy buena (3) Buena [(2) Regular] (1) Mala (0) Muy mala
10. En su opinión, ¿qué tanto cree usted que el Gobierno ha escuchado las demandas de la población en este cuarto año de gestión: mucho, algo, poco o nada? (3) Mucho (2) Algo (1) Poco (0) Nada
11. Podría decirme, ¿qué tanto usted como ciudadano se siente beneficiado con el trabajo del actual Gobierno: mucho, algo, poco o nada? (3) Mucho (2) Algo (1) Poco (0) Nada
12. Con base en lo que usted ha visto u oído durante estos cuatro años, podría decirme, ¿a quién cree que ha beneficiado más el actual Gobierno? **[No leer respuesta. Marque solo una]**  
 (00) Ninguno (01) Todos igual (02) Los ricos, la gente de dinero  
 (03) Los empresarios (04) El FMLN (05) GANA  
 (06) Los pobres (07) Al mismo Gobierno, sus funcionarios (77) Otras respuestas (especifique) \_\_\_\_\_.
13. ¿Usted piensa que Sánchez Cerén tiene control de las decisiones de su Gobierno o está siendo manipulado por otros sectores? (1) Tiene control **[pase a la p.15]** (2) Está siendo manipulado **[sigua]** (9) No sabe **[pase a la p. 15]**
14. ¿Quién o quienes manipulan al presidente Sánchez Cerén? **[No leer opciones. Marque solo una]**  
 (01) Los ricos y poderosos del país (02) El FMLN  
 (03) Arena (04) GANA  
 (05) La empresa privada (06) La Asamblea Legislativa (07) Gobiernos extranjeros  
 (08) Su gabinete, los asesores (77) Otras respuestas (especifique) \_\_\_\_\_
15. En una escala de 0 a 10, ¿qué nota le daría al Gobierno de Sánchez Cerén por su desempeño en este cuarto año? \_\_\_\_\_
16. En su opinión, ¿el país está mejor, igual o peor desde que entró el actual Gobierno? (2) Mejor (1) Igual (0) Peor
17. ¿Cree usted que la situación económica del país ha mejorado o ha empeorado con el actual Gobierno? (2) Ha mejorado [(1) Sigue igual] (0) Ha empeorado
18. En su opinión, ¿la delincuencia ha disminuido o ha aumentado con el actual Gobierno? (2) Ha disminuido [(1) Sigue igual] (0) Ha aumentado
19. ¿Cree usted que la migración de salvadoreños hacia el exterior ha disminuido o ha aumentado con el actual Gobierno? (2) Ha disminuido [(1) Sigue igual] (0) Ha aumentado
20. En su opinión, ¿la corrupción gubernamental ha disminuido o ha aumentado con el actual Gobierno? (2) Ha disminuido [(1) Sigue igual] (0) Ha aumentado
21. En su opinión, ¿las violaciones a los derechos humanos han disminuido o han aumentado con el actual Gobierno? (2) Han disminuido [(1) Siguen igual] (0) Han aumentado
22. En su opinión, ¿la atención en los hospitales públicos y unidades de salud ha mejorado o ha empeorado con el actual Gobierno? (2) Ha mejorado [(1) Sigue igual] (0) Ha empeorado
23. En su opinión, ¿cómo está gobernando Salvador Sánchez Cerén al país: bien o mal? (2) Bien [(1) Ni bien, ni mal] (0) Mal
24. ¿La imagen que usted tiene de Sánchez Cerén ha mejorado o ha empeorado desde que asumió la presidencia? (2) Ha mejorado [(1) Sigue igual] (0) Ha empeorado

Ahora le voy a preguntar su opinión sobre algunas iniciativas del actual Gobierno **[Repetir: mucho, algo, poco o nada después de cada pregunta]**

	Mucho	Algo	Poco	Nada
25. ¿Qué tanto cree usted que la entrega de uniformes y útiles a los estudiantes de las escuelas ha mejorado la educación en el sistema público: mucho, algo, poco o nada?	(3)	(2)	(1)	(0)
26. ¿Qué tanto cree usted que las medidas extraordinarias de seguridad han reducido la delincuencia de las pandillas: mucho, algo, poco o nada?	(3)	(2)	(1)	(0)
27. ¿Qué tanto cree usted que el Plan El Salvador Seguro ha reducido la criminalidad en el país: mucho, algo, poco o nada?	(3)	(2)	(1)	(0)

28. ¿Cree usted que el Gobierno del FMLN ha cumplido con sus promesas de campaña? (0) No (1) Sí, con todas [(2) Con algunas]

Ahora voy a leerle algunas promesas que el presidente Sánchez Cerén hizo al inicio de su Gobierno. Me gustaría que me dijera para cada una de ellas si considera que la está cumpliendo o no la está cumpliendo. **[Repetir después de cada pregunta si está cumpliendo o no está cumpliendo].** El presidente Sánchez Cerén está cumpliendo con la promesa de:

	Sí está cumpliendo	No está cumpliendo	[La está cumpliendo en parte]
29. Reducir la pobreza	(1)	(0)	[(2)]
30. Mejorar la productividad económica del país	(1)	(0)	[(2)]
31. Convertir a El Salvador en un país seguro	(1)	(0)	[(2)]
32. Aumentar la inversión en educación	(1)	(0)	[(2)]

33. En su opinión, de las siguientes tareas, ¿cuál es la principal que deberá asumir el Gobierno en el último año de gestión?

**[Leer opciones. Marque solo una]**

- (01) Erradicar la corrupción en el Gobierno (02) Mejorar la seguridad  
 (03) Crear fuentes de empleo (04) Lograr acuerdos con distintos sectores  
 (05) Llegar a acuerdos con la nueva Asamblea Legislativa

34. ¿Ha sido usted víctima directa de algún hecho como robo, extorsión o renta, amenazas o de algún otro tipo de acto delincencial en los últimos 4 meses (es decir entre enero y abril de 2018)? (1) Sí **[sigua]** (0) No **[pase a la 36]**

35. **[ENTREGAR TARJETA]**

Ahora voy a entregarle esta tarjeta que contiene una lista de delitos. Pensando en el último acto delincencial que le ha ocurrido, quiero que me diga indicando el número, ¿de qué tipo de delito fue víctima durante el presente año (es decir entre enero y abril de 2018)?

**[SI SON VARIOS DELITOS, ELIJA EL MÁS GRAVE]**

- (01) Robo sin arma, sin agresión o amenaza física (02) Robo sin arma, con agresión o amenaza física  
 (03) Robo con arma (04) Extorsión o renta  
 (05) Amenazas (06) Violación o asalto sexual  
 (07) Secuestro (08) Agresión física sin robo  
 (09) Ha sido obligado(a) a abandonar su vivienda o propiedad (10) Daños a la propiedad  
 (77) Otro (especifique) **[(99) No responde]**

36. Cuando usted ve pasar a algún policía, ¿qué tan seguro se siente: muy seguro, algo seguro, poco o nada seguro?  
 (3) Muy seguro (2) Algo seguro (1) Poco seguro (0) Nada seguro

37. Con base en lo que usted ha visto u oído, ¿qué tanto la actuación de la policía está respetando los derechos humanos de todas las personas: mucho, algo, poco o nada? (3) Mucho (2) Algo (1) Poco (0) Nada

38. Si una persona comete un delito grave en el país, ¿qué tan probable es que la Fiscalía lo investigue y aporte pruebas de su participación en el delito: muy probable, algo probable, poco probable o nada probable? (3) Muy probable (2) Algo probable (1) Poco probable (0) Nada probable

39. ¿Cómo evalúa el trabajo del actual Fiscal General desde que fue nombrado: muy bueno, bueno, malo o muy malo?  
 (4) Muy bueno (3) Bueno [(2) Regular] (1) Malo (0) Muy malo

Hablemos ahora de los Ministerios de Gobierno. Le voy a pedir que evalúe el trabajo realizado en este cuarto año de Gobierno por los siguientes ministerios en una escala de 0 a 10, en donde 0 es la peor nota y 10 la mejor.

¿Qué nota le daría a...	Nota	[No sabe]	[No lo conoce]
40. Ministerio de Salud		[(99)]	[(88)]
41. Ministerio de Economía		[(99)]	[(88)]
42. Ministerio de Agricultura y Ganadería		[(99)]	[(88)]
43. Ministerio de Gobernación		[(99)]	[(88)]
44. Ministerio de Justicia y Seguridad		[(99)]	[(88)]
45. Ministerio de Trabajo y Previsión Social		[(99)]	[(88)]
46. Ministerio de Obras Públicas		[(99)]	[(88)]
47. Ministerio de Defensa		[(99)]	[(88)]
48. Ministerio de Hacienda		[(99)]	[(88)]
49. Ministerio de Educación		[(99)]	[(88)]
50. Viceministerio de Transporte		[(99)]	[(88)]
51. Ministerio de Turismo		[(99)]	[(88)]
52. Ministerio de Relaciones Exteriores		[(99)]	[(88)]
53. Ministerio de Medio Ambiente		[(99)]	[(88)]
54. Secretaría de Inclusión Social		[(99)]	[(88)]
55. Secretaría de Transparencia		[(99)]	[(88)]

56. ¿Qué tan efectivo considera Ud. que ha sido el apoyo del Gobierno de Sánchez Cerén a los salvadoreños que residen en Estados Unidos afectados por la finalización del TPS? **[Leer opciones]**  
 (3) Muy efectivo (2) Algo efectivo (1) Poco efectivo (0) Nada efectivo
57. ¿Considera Ud. que el Gobierno de Sánchez Cerén está haciendo esfuerzos concretos por combatir la corrupción en el Estado o no está haciendo esfuerzos para combatirla?  
 (1) Está haciendo esfuerzos concretos (0) No está haciendo esfuerzos **[(2) Se están haciendo en parte]**

### III. EVALUACIÓN DE LA ASAMBLEA LEGISLATIVA

#### **A continuación voy a hacerle algunas preguntas sobre la Asamblea Legislativa**

58. ¿Cómo evalúa el trabajo de la Asamblea Legislativa (diputados) durante los últimos tres años: muy bueno, bueno, malo o muy malo?  
 (4) Muy bueno (3) Bueno **[(2) Regular]** (1) Malo (0) Muy malo
59. ¿Cree Ud. que la Asamblea Legislativa (diputados) que está concluyendo, trabajó por resolver los grandes problemas del país?  
 (1) Sí (0) No
60. ¿Qué tanto cree que las leyes que aprobó la Asamblea Legislativa (diputados) en los últimos tres años beneficiaron a personas como usted: mucho, algo, poco o nada? (3) Mucho (2) Algo (1) Poco (0) Nada
61. En una escala de 0 a 10, ¿qué nota le daría a los diputados de la Asamblea Legislativa que está concluyendo? \_\_\_\_\_

62. En su opinión, ¿cuál es el partido que más se ha destacado por su trabajo en la Asamblea Legislativa en los últimos tres años?  
**[No leer opciones. Marque solo una]**  
 (00) Ninguno (01) Arena (02) FMLN (03) GANA (04) Concertación Nacional/PCN  
 (06) PDC (99) No sabe, no responde

63. A la próxima Asamblea le corresponde elegir a un nuevo fiscal general de la república. Considerando su desempeño al frente de la Fiscalía, ¿los diputados deberían volver a elegir al actual fiscal Douglas Meléndez para un próximo período, o deberían elegir a otra persona? (1) Deberían reelegir al actual fiscal (2) Deberían elegir a otra persona

64. ¿Qué tan necesario considera usted que en el futuro se reduzca el número de diputados de la Asamblea Legislativa? **[Leer opciones]**  
 (3) Muy necesario (2) Algo necesario (1) Poco necesario (0) Nada necesario

### IV. EVALUACIÓN DE LA CORTE SUPREMA DE JUSTICIA

#### **Ahora me gustaría que habláramos sobre el trabajo de la Corte Suprema de Justicia**

65. ¿Cómo evalúa el desempeño de los actuales magistrados de la Corte Suprema de Justicia: muy bueno, bueno, malo o muy malo?  
 (4) Muy bueno (3) Bueno **[(2) Regular]** (1) Malo (0) Muy malo (88) No los conoce
66. Algunos sectores han acusado a la actual Sala de lo Constitucional de emitir sentencias que buscan favorecer a la derecha, mientras que otros aseguran que sus sentencias solo buscan favorecer el respeto a la ley. ¿Usted qué opina?  
 (1) Buscan favorecer a la derecha (2) Solo buscan favorecer el respeto a la ley
67. ¿Cree usted que los actuales magistrados de la Corte Suprema actúan con independencia o responden a presiones de grupos particulares?  
 (1) Actúan con independencia (2) Responden a presiones de grupos particulares  
**[(3) Algunos actúan con independencia, otros responden a presiones de grupos particulares]**

### V. OPINIONES SOBRE EL PASADO PROCESO ELECTORAL

68. En las pasadas elecciones de marzo muchas personas no fueron a votar. ¿Cuál cree que es la principal razón por la que muchos no asistieron a votar?  
**[No leer opciones. Marque solo una]**  
 (00) No quisieron votar (01) No hay confianza en las elecciones (02) Rechazo a los partidos  
 (03) No creen en los partidos políticos, ni en los políticos (04) Voto de castigo al Gobierno del FMLN  
 (05) Las elecciones no sirven de nada, pérdida de tiempo (06) Problemas con DUI  
 (07) Problemas personales (enfermedad, no tenía dinero, tuvo que trabajar, problemas familiares, etc.)  
 (08) Fueron amenazados (09) La gente estaba confundida con la forma de votar  
 (10) Por miedo a la violencia (77) Otras razones (especifique) \_\_\_\_\_ (99) No sabe
69. En las pasadas elecciones, muchos electores decidieron anular su voto o dejar su papeleta en blanco. En su opinión, de las siguientes razones, ¿cuál cree usted que fue la que más influyó en que mucha gente decidiera anular su voto o dejar su papeleta en blanco?  
**[Leer opciones. Marque solo una]**  
 (1) La poca credibilidad y el descontento con los partidos (2) La desconfianza en el Tribunal Supremo Electoral  
 (3) Los candidatos y las propuestas no convencían (4) El llamado de Nayib Bukele y de otras figuras públicas a anular el voto
70. ¿Podría decirme si por alguna razón usted no asistió a votar el pasado 4 de marzo?  
 (1) Sí asistió a votar **[pase a p. 73]** (2) Fue y no pudo votar **[siga]** (0) No asistió a votar **[pase a la p.72]**



71. **[Solo para los que fueron y no pudieron votar]** ¿Qué problemas tuvo que le impidieron votar?  
**[No leer opciones. Marque solo una. En cualquier caso, pase a la p. 73]**  
 (1) No se encontró en los listados (2) Otra persona había votado en su nombre  
 (3) Ya estaba cerrado el centro de votación (4) Por problemas con el DUI  
 (5) Ya estaba cerrada la JRV (7) Otro (especifique) \_\_\_\_\_
72. ¿Cuál es la principal razón por la que no fue a votar? **[No leer opciones. Marque solo una. En cualquier caso, pase a p.75]**  
 (00) No sirve de nada (01) No cree en ningún partido (02) No le interesa (03) Es un fraude  
 (04) Ganan los mismos (05) Problemas personales (enfermedad, no tenía dinero, tuvo que trabajar, problemas familiares, etc.)  
 (06) Falta de transporte (07) No tenía DUI (77) Otras respuestas (especifique): \_\_\_\_\_  
 (99) No responde
73. ¿Cuándo decidió usted por cuál partido o candidatos votar? **[Solo aplica para los que votaron y los que fueron y no pudieron votar]**  
 (1) El mismo día de la elección (2) Una semana antes de las elecciones (3) Dos semanas antes de las elecciones  
 (4) Un mes antes de las elecciones (5) Varios meses antes (6) Hace más de un año  
 (7) Otro [(8) Anuló voto/se abstuvo] (9) NS/NR
74. En esta última elección, ¿le resultó más difícil que en ocasiones anteriores decidir por cuál partido o candidato votar, o fue igual que en otras elecciones? **[(0) Votó por primera vez]** (1) Sí resultó más difícil decidir (2) Fue igual que en elecciones anteriores
75. ¿Cree usted que en general, las pasadas elecciones fueron limpias o hubo fraude?  
 (1) Fueron limpias (2) Hubo fraude (9) NS/NR
76. En una escala del 0 al 10, en general, ¿cómo calificaría el desempeño del Tribunal Supremo Electoral en el desarrollo de la pasada elección de marzo? \_\_\_\_\_
77. De lo que ha visto u oído, ¿cómo evalúa al TSE en la organización de las juntas receptoras de votos con ciudadanos que no provenían de los partidos: muy bueno, bueno, malo o muy malo?  
 (4) Muy bueno (3) Bueno [(2) Regular] (1) Malo (0) Muy malo
78. De lo que ha visto u oído, ¿cómo evalúa el trabajo que hizo el TSE en el procesamiento y transmisión pública de los resultados electorales: muy bueno, bueno, malo o muy malo?  
 (4) Muy bueno (3) Bueno [(2) Regular] (1) Malo (0) Muy malo
79. ¿Cuánta confianza tiene usted en el Tribunal Supremo Electoral: mucha, alguna, poca o ninguna?  
 (3) Mucha (2) Alguna (1) Poca (0) Ninguna
80. En las pasadas elecciones, la empresa que contrató el Tribunal Supremo Electoral para procesar los resultados, tuvo al inicio del escrutinio un fallo en el sistema que alteró el orden de los diputados que habían obtenido más votos. En su opinión, ¿fue un fallo técnico de la empresa o un fraude para favorecer a algunos candidatos a diputados?  
 (1) Fue un fallo técnico (2) Fue un fraude para favorecer a algunos diputados
81. ¿Qué tanto cree usted que los resultados de las recién pasadas elecciones expresan la voluntad del pueblo salvadoreño: mucho, algo, poco o nada?  
 (3) Mucho (2) Algo (1) Poco (0) Nada
82. ¿Qué tanto cree usted que las elecciones son útiles para la democratización del país: mucho, algo, poco o nada?  
 (3) Mucho (2) Algo (1) Poco (0) Nada
83. ¿Cuál cree usted que es la principal razón por la que la mayoría de la gente no votó por el FMLN en las pasadas elecciones?  
**[No leer opciones. Marque solo una]**  
 (01) Porque gobernó mal, la gente está desencantada (02) Por los candidatos (03) Porque no ofreció buenas propuestas  
 (04) Porque hizo una mala campaña (05) Porque la gente ya no cree en ellos  
 (06) Porque las pandillas amenazaron a la gente para que no votaran (07) Voto de castigo  
 (08) Por su dirigencia (09) Por el mal desempeño del presidente  
 (10) Porque son muy confrontativos (11) Porque sacaron a Bukele del FMLN  
 (12) Porque no se han renovado (13) Porque olvidaron sus principios de izquierda  
 (14) Porque ya tuvieron su oportunidad y no lo hicieron bien (15) Porque llegaron a enriquecerse igual que todos  
 (77) Otra (especifique) \_\_\_\_\_
84. ¿Cuál cree usted que es la principal razón por la que Arena obtuvo más votos que otros partidos en las pasadas elecciones?  
**[No leer opciones. Marque solo una]**  
 (01) Porque sus funcionarios han tenido buen desempeño (02) Porque llevaba mejores candidatos  
 (03) Porque hizo mejores propuestas (04) Porque hizo una buena campaña  
 (05) Porque la gente estaba resentida con el FMLN (06) Porque negociaron votos con las pandillas  
 (07) Para castigar al FMLN (08) Porque la gente no razona el voto  
 (09) Porque compraron votos (77) Otros (especifique) \_\_\_\_\_

85. En diversas elecciones, se ha conocido de supuestas negociaciones entre algunos partidos políticos y las pandillas para sacar ventaja electoral, ¿cree usted que deberían cancelarse los partidos políticos que hayan negociado con pandillas?

(1) Sí (0) No

86. De las siguientes situaciones, ¿cuál cree usted que puede ayudar a que el país mejore en el futuro?

**[Lea las opciones y escoja solo una]**

(01) Que el FMLN gane de nuevo la presidencia (02) Que llegue a la presidencia un líder fuerte que no venga de los partidos  
(03) Que Arena gane de nuevo la presidencia (04) Que otro partido gane la presidencia

[(00) Nada; solo Dios puede mejorar el país]

87. En las pasadas elecciones de marzo, ¿usted recibió alguna presión o amenaza para que votara por algún partido en particular, o para no ir a votar?

(0) No **[Pase a la 90, si cumple la edad]** (1) Sí, para votar por algún partido **[siga]** (2) Sí, para no ir a votar **[Pase a la 89]**

(9) No responde **[Pase a 90, si cumple la edad]**

88. ¿Por cuál partido le sugirieron votar? **[No leer opciones]**

(01) Arena (02) FMLN (03) CD (04) GANA  
(05) Concertación Nacional ó PCN (06) Partido de la Esperanza ó PDC (77) Otros

89. ¿Quiénes lo presionaron o amenazaron para votar por algún partido, o para no ir a votar? **[No leer opciones]**

(01) Jefes/patrones (02) Alguna autoridad o funcionario (alcaldes, gobernadores, etc.)  
(03) Pandilleros (04) Grupos delincuenciales (distintos a pandillas) (05) Parientes/amigos  
(06) Líderes religiosos (07) Vigilantes/equipos de campaña de los partidos (77) Otros

Ahora podría decirme...	Arena	FMLN	PCN	PDC	Unidad/ GANA	CD	Otros partidos	Voto cruza do	No tenía edad	No votó, no pudo	Voto nulo	No sabe, no recuerda/ voto secreto
90. ¿Por cuál partido votó usted en las elecciones para presidente en marzo de 2009? <b>[Aplica para personas de 26 años en adelante]</b>	(01)	(02)							(00)	(88)	(66)	(99)
91. ¿Por cuál partido votó usted en las elecciones de diputados en 2012? <b>[Aplica para personas de 23 años en adelante]</b>	(01)	(02)	(03)	(04)	(05)	(06)	(77)		(00)	(88)	(66)	(99)
92. ¿Por cuál partido votó usted en las elecciones para presidente en la primera vuelta de febrero de 2014? <b>[Aplica para personas de 21 años en adelante]</b>	(01)	(02)			(05)		(77)		(00)	(88)	(66)	(99)
93. ¿Por cuál partido votó usted en las elecciones de diputados en 2015? <b>[Aplica para personas de 20 años en adelante]</b>	(01)	(02)	(03)	(04)	(05)	(06)	(77)	(07)	(00)	(88)	(66)	(99)

94. Podría decirme, ¿por cuál partido o candidatos votó usted para diputados en la pasada elección del 4 de marzo?

**[No leer opciones. Solo para los que dijeron que votaron en la p. 70]**

(01) Arena (02) FMLN (03) CD (04) GANA (05) Concertación Nacional/PCN  
(06) PDC (07) Fraternidad Patriota Salvadoreña/FPS (08) Partido Social Progresista/PSP  
(09) Democracia Salvadoreña (10) Partido Social Demócrata/PSD (11) Cruzó voto  
(12) Candidatos no partidarios [(88) Anuló voto/se abstuvo] **[pase a la 96]**  
[(99) No responde, voto secreto] **[pase a la 96]**

95. ¿Cuál fue la principal razón por la que votó por ese partido o candidato? **[No leer opciones. Marque solo una]**

(01) Porque es el mejor partido (02) Por el candidato (03) Por sus propuestas/ plataforma  
(04) Porque son más capaces (05) Mejor lo viejo conocido (06) Se preocupan por el pueblo  
(07) Han hecho obras, se ve lo que hacen (08) Ha ayudado a los pobres (09) Para cambiar/probar un cambio  
(10) Para que sigan los cambios (11) Por la campaña, propaganda (12) Para mejorar  
(13) Para evitar que Arena gane (14) Para evitar que el FMLN gane (15) Para castigar al FMLN  
(16) Por tradición (17) Por la ideología (18) Por simpatía  
(77) Otras (especifique) \_\_\_\_\_

96. Podría decirme, ¿por cuál partido votó usted para alcalde en la pasada elección del 4 de marzo?  
**[No leer opciones. Solo para los que dijeron que votaron en la p.70]**  
 (01) Arena (02) FMLN (03) CD (04) GANA (05) Concertación Nacional/PCN  
 (06) PDC (07) Fraternidad Patriota Salvadoreña/FPS (08) Partido Social Progresista/PSP  
 (09) Democracia Salvadoreña (10) Partido Social Demócrata/PSD [(88) Anuló voto/se abstuvo] **[pase a la 98]**  
 (77) Otros [(99) No responde, voto secreto] **[pase a la 98]**
97. ¿Cuál fue la principal razón por la que votó por ese partido? **[No leer opciones. Marque solo una]**  
 (01) Porque es el mejor partido (02) Por era el mejor candidato (03) Por sus propuestas/ plataforma  
 (04) Porque son más capaces (05) Mejor lo viejo conocido (06) Se preocupan por el pueblo  
 (07) Han hecho obras, se ve lo que hacen (08) Ha ayudado a los pobres (09) Para cambiar/probar un cambio  
 (10) Para que sigan los cambios (11) Por la campaña, propaganda (12) Para mejorar  
 (13) Para evitar que Arena gane (14) Para evitar que el FMLN gane (15) Para castigar al FMLN  
 (16) Por tradición (17) Por la ideología (18) Por simpatía  
 (77) Otras (especifique) \_\_\_\_\_
98. ¿Cree usted que es necesario que haya en el país otro partido de izquierda, distinto al FMLN?  
 (1) Sí (0) No [(9) No sabe, no cree en los partidos]
99. ¿Cree usted que es necesario que haya en el país otro partido de derecha, distinto a Arena?  
 (1) Sí (0) No [(9) No sabe, no cree en los partidos]
100. Alguna gente piensa que debería surgir un partido de centro con fuerza para gobernar, en lugar de que el país siga siendo gobernado por Arena o por el FMLN. ¿Está usted de acuerdo con esa opinión? (1) Sí, estoy de acuerdo (0) No estoy de acuerdo
101. De las siguientes personas, e independientemente del partido al que pertenecen, ¿quién le parece que es el mejor candidato a la presidencia de la república: Gerson Martínez, Hugo Martínez, Nayib Bukele, Carlos Calleja o Javier Simán?  
 [(0) Ninguno / otra persona] **NO LEER**  
 (1) Gerson Martínez (2) Hugo Martínez (3) Nayib Bukele (4) Carlos Calleja (5) Javier Simán  
 [(9) No los conoce]
102. Si las elecciones presidenciales fueran el próximo domingo, ¿por cuál partido político votaría usted? **[No leer opciones]**  
 (01) Arena (02) FMLN (03) Concertación Nacional ó PCN  
 (04) Partido de la Esperanza ó PDC (05) CD (06) GANA  
 (07) Nuevas ideas (en formación) (77) Otros partidos (00) Ninguno/anulará (99) NS / NR (Voto secreto)
103. ¿Está usted de acuerdo o en desacuerdo con que el TSE haya prohibido a los precandidatos de los partidos hacer campaña política adelantada para presidente?  
 (2) De acuerdo [(1) Le da lo mismo] (0) En desacuerdo
104. **[ENTREGAR TARJETA DE IDEOLOGÍA]** En política se habla normalmente de izquierda y derecha. En una escala del uno al diez, donde 1 es la posición más a la izquierda y 10 la posición más a la derecha, según el sentido que tengan para usted los términos izquierda y derecha, ¿dónde se ubicaría usted cuando piensa sobre su punto de vista político?

1	2	3	4	5	6	7	8	9	10	00	99	
Izquierda										Derecha	Ninguno	NS/NR

## VI. OTROS TEMAS

**En los últimos años, el país ha comenzado a debatir sobre algunos casos en los que la ley debería permitir el aborto terapéutico. A continuación, me gustaría saber su opinión sobre algunos de estos casos...**

105. Guadalupe tiene dos meses de embarazo cuando el doctor le dice que su bebé está creciendo fuera del útero. Si el embarazo sigue y el bebé sigue creciendo fuera del útero, Guadalupe podría morir. ¿Está usted de acuerdo o en desacuerdo en que la ley permita un aborto cuando el embarazo pone en grave peligro la vida de la mamá, como en este caso? (1) De acuerdo (0) En desacuerdo
106. Érica es una niña de 11 años. Su tío la violó y quedó embarazada. ¿Está usted de acuerdo o en desacuerdo en que la ley permita un aborto cuando el embarazo es producto de una violación, como en este caso? (1) De acuerdo (0) En desacuerdo
107. Cecilia está embarazada por segunda vez. Cuando tiene tres meses de embarazo, el doctor le explica que su bebé no tiene cerebro, por lo que va a nacer muerto o va a morir pocas horas después de nacer. ¿Está usted de acuerdo o en desacuerdo en que la ley permita un aborto cuando el bebé no va a sobrevivir, como en este caso? (1) De acuerdo (0) En desacuerdo

**Ya para finalizar...**

108. ¿Cuál es su condición laboral en la actualidad? **[Leer alternativas. Marque solo una opción]**  
 (1) Se encuentra trabajando (2) No está trabajando en este momento, pero tiene trabajo

- (3) Está buscando trabajo activamente
- (4) Es estudiante
- (5) Se dedica a los quehaceres de su hogar
- (6) Está jubilado, pensionado o incapacitado permanentemente para trabajar
- (7) No trabaja y no está buscando trabajo
- [(77) Otras respuestas]
- [(9) No sabe, no responde]

109. Si usted es de alguna religión, ¿podría decirme cuál es su religión? **[No leer opciones]**

**[Si el entrevistado dice que no tiene ninguna religión, sondee más para ubicar si pertenece a la alternativa 00 ó 07]**

- (00) Ninguna (Cree en un Ser Superior pero no pertenece a ninguna religión)
- (01) Católico
- (02) Protestante Histórico o Tradicional (Calvinista, Luterano, Metodista, Presbiteriano, Anglicano, Episcopaliano, Iglesia Morava, Menonita, Misión Centroamericana)
- (03) Evangélico (Pentecostal, Bautista, Adventista)
- (04) Iglesia de los Santos de los Últimos Días (Mormones)
- (05) Iglesia Luz del Mundo
- (06) Testigos de Jehová
- (07) Agnóstico o Ateo (No cree en un Ser Superior)
- (77) Otras (Judío Ortodoxo/Conservador/Reformado; Iglesia Universal del Reino de Dios; Religiones Mayas; Esotérica; Islam; Budista; Hinduista; Taoísta; Confucianismo; Baha'i)
- (99) No sabe, no responde

110. ¿Con qué frecuencia ve, oye o lee noticias en los medios de comunicación del país?

- (0) Nunca
- (1) Rara vez
- (2) Una o dos veces por semana
- (3) Siempre

111. Aproximadamente, ¿a cuánto asciende el gasto mensual de esta casa (incluyendo todos los miembros del hogar)? \$\_\_\_\_\_

112. **[Solo para el encuestador]**

Indique por favor, cuántos rechazos o intentos fallidos tuvo para realizar esta boleta:

**OBSERVACIONES** \_\_\_\_\_

MUESTRA