



**Encuesta de evaluación del segundo año de
gobierno de Mauricio Funes, Asamblea Legislativa
y Alcaldías**

CONSULTA DE OPINIÓN PÚBLICA DE
ABRIL - MAYO DE 2011

Instituto Universitario de Opinión Pública
Universidad Centroamericana “José Simeón Cañas”
San Salvador, El Salvador.
Mayo de 2011

Serie de informes

127

**Instituto Universitario de Opinión Pública
IUDOP**

**Directora ejecutiva:
Jeannette Aguilar**

**Administradora:
Bessy Mayarí Morán de Vitale**

**Analistas:
Karla Rodríguez
Ingrid Portal Juárez
Carmen Eugenia Guevara
Iris Anabell Tejada Fuentes**

**Coordinadora de procesamiento:
Patricia Carolina Jule**

**Técnica:
Roxana Argueta Díaz**

**Jefe de campo:
Mauricio Gavidia**

**Asistente de procesamiento:
Johana Vanessa Jiménez
Marco Antonio Romero
César Guido**

**Asistente de dirección:
Blenda María Mónico**

**Asistente administrativa:
Xiomara Mariona**

**Secretaria:
Roxana Paredes**

*Universidad Centroamericana José Simeón Cañas
Apartado (01) 168, San Salvador, El Salvador, C.A.
Tel. (503) 2210-6600, ext. 415 Telefax, (503) 2210-6672
Correo electrónico: jaguilar@iudop.uca.edu.sv*

I. ENCUESTA Y POBLACIÓN ENCUESTADA

1.1 Generalidades de la encuesta

El Instituto Universitario de Opinión Pública (IUDOP), de la Universidad Centroamericana “José Simeón Cañas” (UCA) realizó, entre el 29 de abril y el 7 de mayo de 2011, un sondeo de opinión con el objetivo de conocer cómo los salvadoreños y salvadoreñas evalúan este segundo año de gestión de Mauricio Funes, de la Asamblea Legislativa así como de los gobiernos municipales. Al mismo tiempo recoge la opinión acerca de varios temas de actualidad.

La estructura de la encuesta utilizada en esta evaluación comprende cinco apartados. El primero de ellos recoge datos generales y sociodemográficos tales como sexo, edad, nivel educativo, actividad a la que se dedica en la actualidad, religión; así como el deseo de migrar y preferencias partidarias. Al mismo tiempo, se explora sobre el principal problema del país, así como la frecuencia con la que se informan en los medios de comunicación.

El segundo apartado estuvo orientado a evaluar el segundo año de gobierno de Mauricio Funes. En ese sentido, se consultó a los ciudadanos sobre los cambios positivos y/o negativos en el país desde que entró Mauricio Funes como presidente, el principal logro y fracaso de su gestión, qué tanto se sienten beneficiados con el actual gobierno y qué tanto ha escuchado las demandas de la población. Este mismo apartado recogió la opinión de las y los entrevistados sobre la situación del país con el actual gobierno, se les pidió que calificaran en una escala de 0 a 10 la gestión presidencial en este segundo año, si Mauricio Funes tiene control de las decisiones y de no ser así, quién o quiénes lo manipulan y sobre la principal tarea que deberá asumir el gobierno en el próximo año de gestión. Además, se solicitó una evaluación sobre la gestión del Presidente, se consultó si los cambios prometidos por el gobierno ya se iniciaron y de ser así, que identificaran el principal de ellos.

Asimismo, se indagó sobre el cumplimiento de las promesas de campaña, se incorporó una batería de preguntas que abordan algunas de estas promesas y se les solicitó a las y los entrevistados su opinión sobre el cumplimiento de las mismas. Se incluyeron además una serie de preguntas referidas al desempeño gubernamental en rubros como la justicia, la delincuencia, la corrupción, la economía y la migración, entre otros. Asimismo, se preguntó si la política económica del actual gobierno representa un cambio o es una continuación de lo hecho por el gobierno anterior, la efectividad de algunas de las principales medidas adoptadas por el gobierno como el Programa Comunidades Solidarias, la presencia del ejército en las calles, la nueva Ley Antipandillas, entre otras.

También se preguntó a la gente si la imagen que tienen de Mauricio Funes ha mejorado o empeorado ya como presidente, qué tan cercana o distante se siente del gobernante, sobre la forma en que el presidente Funes está gobernando al país y si en su segundo año, el gobierno de Mauricio Funes representa un cambio positivo o negativo para el país.

En este mismo apartado se les pidió a las y los entrevistados, que calificaran en una escala de 0 a 10 – donde 0 es la peor nota y 10 la mejor – el trabajo de los diferentes ministerios, viceministerios y secretarías.

Por otra parte, se preguntó a la población entrevistada si habían sido víctimas de algún hecho delictual en los últimos 12 meses, así como el tipo de delito que habían sufrido, sobre la situación del narcotráfico en el país en comparación con 2010 y si los planes de seguridad del actual gobierno representan un cambio de lo hecho por el gobierno anterior o si son más de lo mismo. Se recogieron además las opiniones sobre el grado de seguridad que tiene la gente en que la Fiscalía investigue y procese a los delincuentes capturados, así como la efectividad de la misma en la persecución de graves hechos delictivos.

Además, se incluyeron preguntas sobre diversos temas de actualidad nacional e internacional, se indagó qué tanto ha afectado a la economía familiar la modificación del subsidio al gas propano así como una evaluación del sistema utilizado para entregarlo; qué debería hacer el gobierno para mejorar el servicio de transporte público y para que ya no continúe subiendo el precio de la gasolina, y finalmente el acuerdo o desacuerdo con la posición del gobierno salvadoreño de que Honduras y el gobierno de Porfirio Lobo regrese a la OEA.

El tercer bloque estuvo dedicado a evaluar el trabajo de la Asamblea Legislativa. Al respecto, se pidió a la población que evaluara el trabajo de la Asamblea en este segundo año, se consultó si el trabajo de la misma está resolviendo los problemas del país y a quién suelen representar los diputados cuando votan en ella. Se indagó sobre qué tanto las leyes aprobadas en este segundo año beneficiaron a los ciudadanos; se pidió que evaluaran el desempeño de la Asamblea en este segundo año de gestión, se preguntó sobre el principal reto a enfrentar y sobre qué tanto sus intereses ciudadanos han sido representados por el Primer Órgano del Estado. De igual manera, se preguntó por el partido político que destacó más por su trabajo en la Asamblea; el acuerdo o desacuerdo con que diputados decidieran reformar la constitución para evitar que personas que no pertenezcan a partidos políticos participen como candidatos a diputados; así como también sobre la formación de una comisión para investigar a la Inspectoría de la policía por estar llevando a cabo investigaciones disciplinarias contra algunos comisionados de la PNC.

El cuarto apartado recoge opiniones relativas al trabajo de los gobiernos locales. Al respecto, se solicitó a las y los encuestados su opinión sobre el trabajo de la alcaldía del municipio de residencia durante este año, quién ha respondido mejor para resolver los problemas de su comunidad, qué tanto han sido representados sus intereses ciudadanos por este gobierno municipal, así como cuánto ha hecho para resolver los principales problemas del municipio. Además, se pidió que evaluarán en una escala de 0 a 10, la gestión de la alcaldía de su municipio durante este segundo año.

En el quinto y último bloque, orientado a conocer sobre diversos temas de actualidad, se solicitó a las y los entrevistados que mencionaran qué tipo de medidas habían adoptado en su hogar para hacer frente al alza en el costo de la vida tales como reducir la cantidad de dinero destinado a la compra de alimentos, hacer menos tiempos de comida al día, entre otros. En relación al conflicto entre los magistrados de la Corte Suprema de Justicia, se preguntó si consideran que la denuncia interpuesta contra los 4 magistrados se debe a qué están incumpliendo la ley o porque están afectando los intereses de grupos poderosos en el país. Se indagó además sobre el grado de acuerdo o desacuerdo con una serie de afirmaciones relacionadas con el sistema electoral y la justicia tales como el que se debería permitir votar directamente en la papeleta sobre el nombre y la fotografía de los candidatos, el que los diputados deben cumplir las leyes aunque estas afecten los intereses de sus partidos, entre otras. Asimismo, se preguntó sobre la razón por la que el presidente Obama visitó El Salvador y no a otros países durante su gira por Latinoamérica; sobre la creación de una Comisión Internacional para investigar los graves hechos delictivos en el país debido a la incapacidad de la Fiscalía y sobre el sentimiento de esperanza o temor al pensar en el futuro del país.

Por otra parte, se consultó sobre la imagen que tienen del FMLN ahora que está en la presidencia y la de ARENA como partido de oposición y se pidió que se autoubicaran en una escala político-ideológica, en donde 1 es la posición más a la izquierda y 10 la posición más a la derecha. Finalmente se preguntó sobre si el país va por buen camino o si necesita un cambio, la intención de voto si las elecciones fueran el próximo domingo, así como el ingreso familiar de las y los entrevistados.

1.2 Selección de la muestra

El procedimiento de muestreo se diseñó de forma tal que la muestra resultante reflejase lo más fielmente posible la totalidad de la población adulta salvadoreña, esto según las

proyecciones poblacionales para el 2011 del VI Censo de Población V de Vivienda 2007, de la Dirección General de Estadísticas y Censos del Ministerio de Economía.

El total de encuestas a realizar considerando un 95 por ciento de confiabilidad (Z), una varianza del 50 por ciento (p) y un error muestral (E) del 2.76 por ciento, fue de 1,260 entrevistas y se estableció haciendo uso de la siguiente fórmula diseñada para poblaciones grandes o infinitas:

$$n = \frac{Z^2 pq}{E^2}$$

donde,

$$n = \frac{(1.96)^2 (0.5) (0.5)}{(0.0276)^2} = 1,260$$

Habiendo establecido 1,260 entrevistas a realizar como mínimo, se determinó el número de encuestas que deberían ser hechas en cada departamento de acuerdo a la cantidad poblacional en cada uno de ellos, según las proyecciones poblacionales para el 2011 del VI Censo de Población V de Vivienda 2007. Así, por ejemplo, el departamento de San Salvador concentra al 29.38 por ciento de la población mayor de 18 años del país, por lo que del total de 1,260 entrevistas fijadas para ser hechas en todo el país, el 29.38 por ciento debía ser hecho en el departamento de San Salvador, lo que corresponde a 370 entrevistas. Asimismo, el departamento de Morazán concentra para este mismo año a sólo el 2.92 por ciento de la población adulta del país, lo que para la muestra nacional significaría un total de 37 entrevistas que deben ser hechas en ese departamento. El detalle de la distribución tanto de la población según las proyecciones poblacionales para el 2011 del VI Censo de Población V de Vivienda para el año 2007 como de la muestra de 1,260 entrevistas se expone en el cuadro siguiente.

Cuadro A
Distribución de la población mayor de 18 años según proyecciones para 2011 y de la muestra según departamento

Departamento	TOTAL		
	Habitantes		Muestra Total
	N	%	
Ahuachapán	193651	5.01	63
Santa Ana	357294	9.24	116
Sonsonate	273054	7.06	89
Chalatenango	115594	2.99	38
La Libertad	458009	11.85	149
San Salvador	1135364	29.38	370
Cuscatlán	147696	3.82	48
La Paz	201275	5.21	66
Cabañas	90762	2.35	30
San Vicente	107197	2.77	35
Usulután	224374	5.81	73
San Miguel	291013	7.53	95
Morazán	112905	2.92	37
La Unión	156831	4.06	51
TOTAL	3865019	100.0%	1260

La forma de selección de la muestra fue polietápica escogiendo en primer lugar los municipios a ser incluidos, luego los segmentos en las zonas urbanas y los cantones en las zonas rurales dentro de cada municipio. Finalmente se seleccionó los hogares dentro de cada segmento o cantón.

En la selección de los municipios se tomó en cuenta la distribución de la población al interior de cada departamento del país, de tal manera que en cada uno de los catorce departamentos se hizo la selección de los municipios a encuestar de la forma que se detalla en los siguientes párrafos.

Para comenzar, se estableció realizar 30 entrevistas por municipio. Luego de ser establecido el número de entrevistas que deberían ser hechas por departamento y por municipio, se procedió a la selección de los municipios dentro de cada departamento. En primer lugar, se estableció el número de municipios necesarios para cubrir la cantidad de encuestas en cada departamento, y así posteriormente realizar una selección sistemática de éstos.

Ahora bien, para realizar esa selección sistemática se listaron los municipios por departamento en forma ascendente, es decir, comenzando del más pequeño en población al más grande en cada departamento. Así, por ejemplo, en el departamento de San Salvador, el listado comenzó con el municipio de Rosario de Mora, que es el más pequeño (13,198 habitantes) y terminó con el municipio de San Salvador, que es el más grande con una población de 308,005 habitantes.

El segundo paso fue sumar en forma acumulativa las poblaciones de cada uno de los municipios listados. Luego, se obtuvo un intervalo poblacional que determinaría el municipio que debería ser seleccionado. En cada departamento, este intervalo resultó de dividir la cantidad total de la población en cada departamento entre el número de municipios necesarios para completar las entrevistas en cada uno de los departamentos (de antemano se estipuló establecer 30 entrevistas por municipio).

El tercer paso fue determinar un punto de inicio para seleccionar los municipios dentro de cada departamento, para lo cual se hizo uso de la tabla de números aleatorios entre 0 y 1. El número aleatorio obtenido se multiplicó por el total de la población del departamento, para así poder determinar el punto de inicio de la selección sistemática y el primer municipio a incluir dentro de la muestra.

Así, siguiendo con el ejemplo de San Salvador, el número aleatorio obtenido fue de 0.776805105, dicho número se multiplicó por la población total del departamento (1,736,009), lo que dio un valor de 1,348,541. El municipio que en la suma acumulativa comprendía este valor era Soyapango, por lo tanto ese municipio fue el primer seleccionado. Para elegir el segundo municipio, se le sumó a dicho valor el intervalo poblacional resultante de dividir la cantidad total de la población del departamento (que en el caso de San Salvador es de 1,736,009) entre el total de los municipios necesarios para completar la muestra (que en San Salvador era de 12 municipios).

En el caso de San Salvador el intervalo poblacional fue de 144,667. Así, se escogía el municipio donde se completaba la nueva cifra, y así sucesivamente hasta completar el número de municipios deseados para el departamento. En las ocasiones en las que el número de entrevistas a realizar en el departamento no coincidió con un número múltiplo de 30, se eligió otro municipio adicional para completar las entrevistas necesarias en el departamento.

Cuadro B
Ejemplo. Listado de municipios del departamento de San Salvador
utilizado para la selección de los mismos

Municipio	Población	Población acumulada	Orden de selección
Rosario de Mora	13,198	13,198	
El Paisnal	15,384	28,582	
Santiago Texacuangos	21,673	50,255	4
Aguilares	23,508	73,763	
Guazapa	25,676	99,439	
Santo Tomás	28,460	127,899	
Nejapa	32,594	160,494	
Ayutuxtepeque	41,339	201,833	5
Panchimalco	45,921	247,754	
San Marcos	70,086	317,840	
Cuscatancingo	76,459	394,299	6
San Martín	87,618	481,917	7
Tonacatepeque	114,338	596,255	
Ilopango	120,562	716,817	8
Delgado	130,346	847,164	9
Mejicanos	150,669	997,832	10
Apopa	157,259	1,155,092	11
Soyapango	272,913	1,428,004	1,12
San Salvador	308,005	1,736,009	2,3

Con este procedimiento en San Salvador fueron elegidos 12 municipios siguiendo el intervalo poblacional. En el Cuadro B se especifica cómo se seleccionaron los municipios. En la segunda columna se muestra la población de cada municipio; en la tercera, la población acumulada y en la última columna se especifica el orden en el cual fueron escogidos los municipios. Los municipios seleccionados aparecen sombreados. Como puede verse, cuando la aplicación de la sumatoria del intervalo de razón excede la población total del departamento se acumula para comenzar de nuevo el procedimiento, por lo que salen también seleccionados los municipios pequeños que están al inicio del listado.

Una vez seleccionados los municipios se procedió a seleccionar las áreas dentro de cada municipio que deberían ser incluidas en la muestra. Para ello se realizaron dos procedimientos distintos en función de la naturaleza de la zona del municipio. Para las zonas urbanas se procedió a dividir el municipio en segmentos poblacionales con base en los mapas de la Dirección General de Estadísticas y Censos (DIGESTYC); mientras que para las zonas rurales, se designó a los cantones como la unidad poblacional y se listaron los mismos para ser elegidos de forma aleatoria.

En el caso de las zonas urbanas, el proceso de selección de los segmentos en donde se aplicaría la encuesta fue sistemático con un punto de arranque aleatorio utilizando los mapas de la DIGESTYC. Cada mapa de los municipios muestra una zona urbana de dos mil a quince mil viviendas y fue dividido en segmentos numerados correlativamente siguiendo una secuencia en espiral. Cada segmento debía abarcar entre 150 y 300 viviendas. Una vez divididos los mapas, se procedió a calcular una constante que permitiera seleccionar los segmentos. Para ello, se estableció, por razones de recursos y distribución del personal encuestador y supervisor, que en cada segmento seleccionado se deberían hacer 10 entrevistas, de tal manera que en cada zona urbana del municipio debían escogerse tantos segmentos cuanto fueran necesarios para completar el número de entrevistas a hacer en la parte urbana del

municipio. Para determinar el número de segmentos urbanos a tocar en ese municipio, se dividió el número de encuestas a realizar en la zona urbana de cada municipio entre 10 (que fue el número de entrevistas a hacer por segmento).

Luego, para cada mapa urbano se dividió el número de segmentos del mapa del municipio entre el número de segmentos que debían ser encuestados. Eso dio como resultado una cifra que se convirtió en un intervalo de razón fija, según la cual se escogió los segmentos en función de un punto de arranque aleatorio. Por ejemplo, si la división entre el número total de segmentos y el número de segmentos a escoger arrojó como resultado 7, se eligió aleatoriamente un número entre 1 y el 7, y a partir de ese número se escogieron los segmentos en un intervalo de cada 7 segmentos. Más concretamente, si el número elegido aleatoriamente fue el 5, se escogió el segmento con el mismo número, luego se contaron 7 segmentos más y se elegía el segmento número 12, y así sucesivamente hasta tener el número de segmentos estipulado para ese municipio. Es en esos segmentos urbanos en donde se realizaron las entrevistas, casa por casa.

En el caso de las zonas rurales, el procedimiento fue mucho más simple. Como se ha dicho, se determinó que los cantones fuesen las unidades de selección poblacional y se estipuló realizar 10 entrevistas por cantón. Dado que no se tiene información sobre la población y su distribución en los cantones, simplemente se listaron los cantones en cada municipio y, en función del número de entrevistas a realizar en la zona rural del municipio, se hizo una selección al azar para determinar los cantones a ser incluidos en la muestra.

Con el procedimiento de selección de los segmentos en la zona urbana y los cantones en la zona rural de cada municipio del país, se permitió la aleatoriedad y la dispersión en la elección de la muestra, lo que aseguró la representatividad poblacional del estudio.

La aplicación del cuestionario se hizo por aproximación sistemática a los hogares ubicados en los segmentos y los cantones seleccionados de cada uno de los municipios elegidos. Los entrevistadores explicaban a las personas abordadas los objetivos y el tema general de la encuesta. En cada caso se entrevistó únicamente a las personas que quisieran contestar, tomando una persona por hogar, y que cumpliera con las características de sexo y edad que se estipuló previamente.

Así, mediante esa previa distribución de la muestra por sexo y el rango de edad que debía tener la persona a entrevistar, en la última etapa del muestreo se consideraron cuotas por sexo y edad de los encuestados. Esto logra dos propósitos. En primer lugar, asegura una distribución de la muestra encuestada equivalente a la distribución de la población total en función de las variables fundamentales de sexo y edad y en segundo lugar, elimina el criterio de selección personal del encuestador al escoger la persona que debe ser entrevistada en cada hogar visitado.

1.3. Procesamiento y análisis de la información

Para el levantamiento de los datos de la encuesta se utilizó equipo PDA (Personal Digital Assistant) comúnmente llamado en el mercado Palm. El uso de la Palm o PDA en esta investigación tuvo como objetivo mejorar el procesamiento y recolección de información. Algunas de las ventajas del uso de esta tecnología es que se reduce la probabilidad de error, el índice de omisión de respuesta y los tiempos generales de aplicación, permitiendo obtener tiempo adicional para el análisis de los datos, ya que la información recolectada por los encuestadores en campo es descargada diariamente, lo cual permite verificar la cantidad y calidad de las encuestas que se están aplicando.

El procesamiento de la información se hizo de forma automática. En primer lugar se realizó el proceso de sincronización de la Palm con la computadora para luego ejecutar el vaciado de

información. Posteriormente, la información recopilada fue trasladada automáticamente al programa Microsoft Excel para luego exportar la base de datos al programa estadístico SPSS (Statistical Program for Social Sciences), con el objetivo de realizar con este paquete todos los análisis necesarios para la elaboración del informe; así como también, la elaboración de cuadros y gráficas.

1.4. Las características de la muestra final

La muestra obtenida fue de 1,262 entrevistas válidas, las cuales fueron realizadas en 37 municipios de los 14 departamentos de la república. Esta muestra tiene representatividad nacional y un error muestral de +/-0.0276 -dos punto setenta y seis por ciento. A nivel nacional el 44.9 por ciento de los encuestados pertenece al sexo masculino y el 55.1 por ciento corresponde al sexo femenino.

La muestra final fue sometida a un proceso de ponderación (siendo la variable de ponderación el área en la que reside el entrevistado, sea esta urbana o rural) con el objeto de que esta se acercara más a los porcentajes reales de la población mayor de 18 años en el país. Dicho proceso se realizó de la siguiente manera: mediante las proyecciones poblacionales para el 2011 del VI Censo de Población V de Vivienda 2007, de la Dirección General de Estadísticas y Censos del Ministerio de Economía, se consideran los porcentajes urbano y rural a nivel nacional. Posteriormente, basándose en esto, se calculó el peso que debe tener la muestra urbana y rural del país, la cual se conoce como muestra pesada. Para calcular el factor de ponderación de cada sector se utiliza la razón entre la muestra pesada y la muestra real de cada zona: $(F = mp/mr)$. El factor de ponderación indica el valor que posee cada encuesta realizada al interior de la muestra nacional, por lo que se multiplicará cada una de ellas por el valor correspondiente al área donde se realizó. De esta manera se obtiene una muestra proporcional a la cantidad de habitantes por zona.

Los departamentos fueron agrupados en cinco zonas: zona occidental (Ahuachapán, Santa Ana y Sonsonate), zona central (La Libertad, Chalatenango y el área rural de San Salvador), zona metropolitana (área urbana de San Salvador y área urbana de Antiguo Cuscatlán y Nueva San Salvador), zona paracentral (Cuscatlán, Cabañas, San Vicente y La Paz) y zona oriental (Usulután, San Miguel, Morazán y La Unión).

1.5 Resultados sociodemográficos

Cuadro C
Distribución de la población encuestada según departamento y sector social

DEPARTAMENTO		ESTRATO						Total	
		Alto	Medio alto	Medio bajo	Obrero	Marginal	Rural		
%		1.0	2.8	10.9	49.4	2.0	34.0	100.0	
N		12	35	138	623	25	429	1262	
Departamento	Ahuachapán	0	0	1	28	0	34	63	5.0
	Santa Ana	0	4	8	66	0	39	117	9.3
	Sonsonate	0	1	4	50	0	34	89	7.1
	Chalatenango	0	0	2	12	0	24	38	3.0
	La Libertad	7	7	8	87	0	40	149	11.8
	San Salvador	1	16	73	235	25	21	371	29.4
	Cuscatlán	1	0	7	13	0	27	48	3.8
	La Paz	0	0	7	27	0	32	66	5.2
	Cabañas	0	0	4	7	0	19	30	2.4
	San Vicente	0	0	1	17	0	17	35	2.8
	Usulután	1	4	8	24	0	36	73	5.8
	San Miguel	1	1	9	40	0	44	95	7.5
	Morazán	0	1	4	5	0	27	37	2.9
	La Unión	1	1	2	12	0	35	51	4.0

Cuadro D
Distribución de la población total encuestada según municipio

MUNICIPIO	N	%
%		100.0
N	1262	
Municipio		
Ahuachapán	33	2.6
Jujutla	30	2.4
Texistepeque	26	2.1
Metapán	30	2.4
Santa Ana	61	4.8
Santa Isabel Ishuatán	30	2.4
Armenia	30	2.4
Sonsonate	29	2.3
Chalatenango	38	3.0
Jayaque	30	2.4
Zaragoza	30	2.4
Quezaltepeque	30	2.4
Opico	30	2.4
Santa Tecla	29	2.3
Soyapango	60	4.8
San Salvador	70	5.5
Santiago Texacuangos	31	2.5
Ayutuxtepeque	30	2.4
Cuscatancingo	30	2.4
San Martín	30	2.4
Ilopango	30	2.4
Delgado	30	2.4
Mejicanos	30	2.4
Apopa	30	2.4
Tenancingo	18	1.4
Suchitoto	30	2.4
San Pedro Masahuat	36	2.9
Tapalhuaca	30	2.4
Sensuntepeque	30	2.4
San Cayetano Istepeque	35	2.8
Ereguayquín	33	2.6
Santiago de María	40	3.2
San Miguel	65	5.1
Chirilagua	30	2.4
San Francisco Gotera	37	2.9
Yucuaiquín	21	1.7
Santa Rosa de Lima	30	2.4

Cuadro E
Distribución de la población rural encuestada según cantón

CANTON		N	%
			100.0
N		429	
Cantón	San Lázaro	9	2.1
	El Roble	9	2.1
	Faya	8	1.9
	Los Amates	8	1.9
	El Jute	9	2.1
	Santa Rita	10	2.3
	Natividad	10	2.3
	Ranchador	10	2.3
	Las Piedras	12	2.8
	Tres Ceibas	11	2.6
	El Presidio	11	2.6
	San Bartolo	8	1.9
	Upatoro	8	1.9
	Guarjila	8	1.9
	Las Flores (Jayaque)	8	1.9
	El Barrillo	8	1.9
	El Puente	8	1.9
	Joya de Cerén	8	1.9
	Ayagualo	8	1.9
	Shaltipa	11	2.6
	Las Ánimas	10	2.3
	Jiñuco	10	2.3
	Estanzuelas	9	2.1
	El Caulote	8	1.9
	Buena Vista	9	2.1
	Dulce Nombre	8	1.9
	La Basa	8	1.9
	San Pedro La Palma	7	1.6
	Llano Grande	10	2.3
	El Aguacate	9	2.1
	Candelaria (San Cayetano Istepeque)	9	2.1
	Cerro Grande	8	1.9
	Los Encuentros	8	1.9
	Piedra Ancha	8	1.9
	El Tigre	10	2.3
	Las Flores (Santiago de María)	10	2.3
	La Canoa	10	2.3
	El Progreso	10	2.3
	Tecomatal	10	2.3
	Chilanguera	7	1.6
	San Pedro	7	1.6
	Cacahuatalejo	9	2.1
	El Triunfo	9	2.1
	San José	9	2.1
	Candelaria (Yucuaiquín)	8	1.9
	La Cañada	7	1.6
	Pasaquinita	10	2.3
	La Chorrera	10	2.3

Cuadro F
Distribución de la población encuestada según grupos de edad y sexo
(En porcentajes)

EDAD		SEXO			
		Femenino	Masculino	Total	
%		55.4	44.6	100.0	
N		699	563	1262	
Edad	De 18 a 25 años	23.0	26.1	308	24.4
	De 26 a 40 años	35.5	29.8	416	33.0
	De 41 a 55 años	24.6	21.7	294	23.3
	56 años y más	16.9	22.4	244	19.3

Cuadro G
Distribución de la población encuestada según nivel de estudios y sexo
(En porcentajes)

NIVEL DE ESTUDIOS		SEXO			
		Femenino	Masculino	Total	
%		55.4	44.6	100.0	
N		699	563	1262	
Nivel de estudios	Ninguno	9.4	6.0	100	7.9
	Primaria	31.6	30.4	392	31.1
	Plan básico	16.6	20.4	231	18.3
	Bachillerato	25.2	26.5	325	25.8
	Técnico o universitario	17.2	16.7	214	17.0

Cuadro H
Distribución de la población encuestada según religión y sexo
(En porcentajes)

RELIGIÓN		SEXO			
		Femenino	Masculino	Total	
%		55.4	44.6	100.0	
N		699	563	1262	
Religión	Ninguna / Agnóstico o ateo	11.3	20.4	194	15.4
	Católico	52.1	45.3	619	49.0
	Protestante Histórico o Tradicional	1.0	1.2	14	1.1
	Evangélico	30.8	29.8	383	30.4
	Testigos de Jehová	2.1	.7	19	1.5
	Otras	2.7	2.5	33	2.6

Cuadro I
Distribución de la población encuestada según partido de preferencia y sexo
(En porcentajes)

PARTIDO DE PREFERENCIA		SEXO			
		Femenino	Masculino	Total	
%		55.4	44.6	100.0	
N		699	563	1262	
Partido de preferencia	Ninguno	53.8	45.3	631	50.0
	ARENA	14.7	14.2	183	14.5
	FMLN	27.8	36.1	397	31.5
	Otros	1.4	2.7	25	2.0
	No sabe, no responde	2.3	1.8	26	2.1

1.6 Resultados generales

Cuadro 1
¿A qué se dedica usted principalmente? ¿Está usted actualmente: según variables
(En porcentajes)

VARIABLES		RESPUESTA						
		Está trabajando?	No está trabajando en este momento pero tiene trabajo?	Está buscando trabajo activamente?	Es estudiante?	Se dedica a los quehaceres de su hogar?	Está jubilado, pensionado o incapacitado permanentemente para trabajar?	No trabaja y no está buscando trabajo?
%		44.0	2.9	9.0	5.8	31.6	3.6	3.1
N		555	37	113	73	399	45	39
Zona	Occidental	38.1	3.7	11.2	3.0	37.3	2.6	4.1
	Central	46.4	1.0	10.8	7.2	28.3	2.6	3.6
	Metropolitana	50.5	2.7	8.0	9.3	21.4	5.8	2.2
	Paracentral	44.1	2.8	6.7	3.9	35.7	2.2	4.5
	Oriental	39.1	3.9	8.2	3.9	39.8	3.1	2.0
Estrato	Alto	58.3	8.3	.0	16.7	8.3	8.3	.0
	Medio alto	62.9	.0	2.9	8.6	11.4	11.4	2.9
	Medio bajo	52.2	.0	8.0	8.7	21.7	8.0	1.4
	Obrero	45.3	3.2	10.5	6.6	28.0	3.2	3.2
	Marginal	40.0	4.0	4.0	8.0	28.0	8.0	8.0
	Rural	37.8	3.5	8.2	3.0	42.7	1.6	3.3
Sexo	Femenino	26.5	.9	6.2	6.3	56.9	1.6	1.7
	Masculino	65.8	5.5	12.5	5.2	.2	6.1	4.8
Edad	De 18 a 25 años	34.7	2.6	14.6	20.5	23.7	.0	3.9
	De 26 a 40 años	48.6	2.2	10.6	2.2	34.8	.2	1.4
	De 41 a 55 años	54.1	3.4	5.8	.3	32.3	1.4	2.7
	56 años y más	35.8	4.1	2.9	.0	35.4	16.5	5.3
Nivel de estudios	Ninguno	33.0	3.0	4.0	1.0	52.0	4.0	3.0
	Primaria	34.5	4.9	4.3	.0	47.6	4.6	4.1
	Plan básico	47.6	3.0	14.3	1.7	28.6	3.0	1.7
	Bachillerato	45.8	1.5	13.5	10.2	24.6	1.2	3.1
	Técnico o universitario	59.8	1.4	7.0	16.4	7.0	5.6	2.8
Religión	Ninguna / Agnóstico o ateo	49.0	3.6	17.0	5.2	20.1	.5	4.6
	Católico	42.1	2.8	7.6	5.8	34.3	4.0	3.4
	Protestante Histórico o Tradicional	57.1	.0	.0	7.1	35.7	.0	.0
	Evangélico	44.7	3.1	7.8	5.7	32.6	4.2	1.8
	Testigos de Jehová	52.6	.0	10.5	.0	26.3	5.3	5.3
	Otras	33.3	3.0	3.0	12.1	39.4	6.1	3.0
Partido de preferencia	Ninguno	42.9	3.0	8.1	4.8	34.8	3.2	3.3
	ARENA	41.5	2.7	9.3	4.4	35.0	6.0	1.1
	FMLN	46.9	3.0	9.6	8.3	25.4	3.3	3.5
	Otros	60.0	.0	16.0	.0	16.0	4.0	4.0
	No sabe, no responde	30.8	3.8	11.5	7.7	42.3	.0	3.8

Cuadro 2
¿Desearía usted migrar (o irse a vivir) a otro país? según variables
(En porcentajes)

VARIABLES		RESPUESTA	
		No	Sí
%		70.7	29.3
N		892	370
Zona	Occidental	73.6	26.4
	Central	65.5	34.5
	Metropolitana	69.0	31.0
	Paracentral	71.5	28.5
	Oriental	73.4	26.6
Estrato	Alto	58.3	41.7
	Medio alto	68.6	31.4
	Medio bajo	66.7	33.3
	Obrero	69.3	30.7
	Marginal	76.0	24.0
	Rural	74.1	25.9
Sexo	Femenino	70.8	29.2
	Masculino	70.5	29.5
Edad	De 18 a 25 años	70.8	29.2
	De 26 a 40 años	68.5	31.5
	De 41 a 55 años	66.7	33.3
	56 años y más	79.1	20.9
Nivel de estudios	Ninguno	81.0	19.0
	Primaria	72.7	27.3
	Plan básico	72.7	27.3
	Bachillerato	66.8	33.2
	Técnico o universitario	65.9	34.1
Religión	Ninguna / Agnóstico o ateo	68.6	31.4
	Católico	72.1	27.9
	Protestante Histórico o Tradicional	64.3	35.7
	Evangélico	70.5	29.5
	Testigos de Jehová	73.7	26.3
	Otras	60.6	39.4
Partido de preferencia	Ninguno	72.6	27.4
	ARENA	67.2	32.8
	FMLN	70.0	30.0
	Otros	68.0	32.0
	No sabe, no responde	61.5	38.5

Cuadro 3
En su opinión, ¿cuál es el principal problema que enfrenta actualmente El Salvador? según variables
(En porcentajes)

VARIABLES	RESPUESTA									
	1	2	3	4	5	6	7	8	9	
%	33.9	8.7	9.2	25.3	8.1	8.6	2.2	1.2	2.9	
N	427	109	116	318	102	108	28	15	36	
Zona	Occidental	28.6	9.7	9.3	29.4	4.8	11.9	1.9	1.1	3.3
	Central	30.9	9.3	11.3	23.2	8.8	10.8	3.1	1.5	1.0
	Metropolitana	37.5	7.2	7.7	27.8	9.1	3.3	1.7	.6	5.2
	Paracentral	34.5	11.3	11.9	22.6	9.6	5.6	2.8	.6	1.1
	Oriental	36.3	7.4	7.8	20.7	8.6	12.9	2.3	2.3	1.6
Estrato	Alto	41.7	16.7	.0	.0	16.7	8.3	8.3	.0	8.3
	Medio alto	40.0	.0	8.6	17.1	17.1	8.6	.0	2.9	5.7
	Medio bajo	37.7	10.9	5.1	21.7	10.9	4.3	.7	1.4	7.2
	Obrero	35.3	8.5	8.0	28.9	7.7	5.3	2.7	.8	2.7
	Marginal	37.5	4.2	8.3	29.2	4.2	12.5	4.2	.0	.0
	Rural	29.7	8.9	12.6	22.2	7.0	14.5	1.9	1.6	1.4
Sexo	Femenino	29.9	7.7	10.0	28.5	9.0	9.5	2.0	1.0	2.3
	Masculino	38.9	9.8	8.2	21.2	7.0	7.5	2.5	1.4	3.6
Edad	De 18 a 25 años	30.7	11.8	8.5	24.8	11.8	7.5	3.6	.3	1.0
	De 26 a 40 años	38.2	9.6	7.5	27.6	5.3	7.4	1.7	.2	2.4
	De 41 a 55 años	33.3	5.1	9.9	27.2	8.5	9.2	1.4	2.0	3.4
	56 años y más	31.3	7.4	12.3	19.3	7.8	11.1	2.5	2.9	5.4
Nivel de estudios	Ninguno	32.0	5.0	16.0	18.0	4.0	17.0	4.0	3.0	1.0
	Primaria	26.7	9.0	12.8	24.6	6.4	13.6	2.6	1.5	2.8
	Plan básico	32.2	8.3	6.5	31.3	9.1	8.3	3.0	.4	.9
	Bachillerato	39.1	8.0	7.7	28.0	8.9	3.7	1.8	.3	2.5
	Técnico o universitario	42.1	11.2	4.7	19.2	10.7	3.3	.5	1.9	6.5
Religión	Ninguna / Agnóstico o ateo	30.4	10.8	12.4	22.2	9.3	8.2	2.6	1.0	3.1
	Católico	35.2	9.4	8.9	24.0	8.3	9.1	2.1	1.3	1.6
	Protestante Histórico o Tradicional	21.4	.0	7.1	21.4	14.3	7.1	.0	.0	28.6
	Evangélico	33.9	6.5	8.9	29.5	7.1	7.8	2.4	.8	3.1
	Testigos de Jehová	31.6	26.3	.0	21.0	5.3	.0	5.3	.0	10.5
	Otras	36.4	.0	6.1	21.2	9.1	15.1	.0	6.1	6.1
Partido de preferencia	Ninguno	31.6	8.7	9.7	27.5	7.5	8.6	1.3	1.4	3.7
	ARENA	32.8	7.1	8.7	30.6	7.7	10.9	1.6	.5	.0
	FMLN	38.1	9.3	8.1	20.5	9.3	6.8	4.3	1.0	2.5
	Otros	32.0	12.0	16.0	20.0	4.0	8.0	.0	.0	8.0
	No sabe, no responde	34.6	3.8	11.5	11.5	11.5	19.2	.0	3.8	3.8

P8.

DETALLE DE RESPUESTA:

- | | |
|-----------------|---|
| 1. Delincuencia | 6. Alto costo de la vida |
| 2. Desempleo | 7. Maras |
| 3. Pobreza | 8. Mala política gubernamental, el gobierno |
| 4. Economía | 9. Otras respuestas |
| 5. Violencia | |

Cuadro 4
Podría decirme, ¿con qué frecuencia lee, ve o escucha noticias en los medios de comunicación? según variables (En porcentajes)

VARIABLES	RESPUESTA			
	Nunca	Rara vez	1 ó 2 veces por semana	Todos los días
%	1.4	13.0	17.4	68.2
N	18	164	219	861
Zona				
Occidental	1.5	16.4	16.0	66.2
Central	1.0	13.9	16.0	69.1
Metropolitana	1.4	6.9	15.1	76.6
Paracentral	1.1	19.6	20.1	59.2
Oriental	2.0	12.9	21.1	64.1
Estrato				
Alto	.0	8.3	25.0	66.7
Medio alto	.0	5.7	20.0	74.3
Medio bajo	.7	8.7	15.9	74.6
Obrero	1.1	12.7	16.4	69.8
Marginal	.0	8.0	12.0	80.0
Rural	2.3	15.9	19.1	62.7
Sexo				
Femenino	1.7	16.9	18.2	63.2
Masculino	1.1	8.2	16.3	74.4
Edad				
De 18 a 25 años	.3	12.3	26.6	60.7
De 26 a 40 años	1.7	13.5	15.4	69.5
De 41 a 55 años	2.4	15.3	13.6	68.7
56 años y más	1.2	10.2	13.5	75.0
Nivel de estudios				
Ninguno	5.0	23.0	22.0	50.0
Primaria	1.8	15.8	15.0	67.3
Plan básico	1.7	13.9	17.7	66.7
Bachillerato	.3	10.2	19.1	70.5
Técnico o universitario	.5	6.5	16.4	76.6
Religión				
Ninguna / Agnóstico o ateo	2.1	11.9	14.9	71.1
Católico	1.1	13.6	18.7	66.6
Protestante Histórico o Tradicional	.0	7.1	42.9	50.0
Evangélico	1.3	13.6	16.4	68.7
Testigos de Jehová	.0	5.3	10.5	84.2
Otras	6.1	9.1	9.1	75.8
Partido de preferencia				
Ninguno	2.1	14.9	20.3	62.8
ARENA	.5	10.4	9.8	79.2
FMLN	.8	10.8	15.9	72.5
Otros	.0	8.0	24.0	68.0
No sabe, no responde	3.8	23.1	15.4	57.7

Cuadro 5
¿Ha notado usted algún cambio positivo en nuestro país desde que entró
Mauricio Funes como presidente? según variables
(En porcentajes)

VARIABLES		RESPUESTA	
		No	Sí
%		42.5	57.5
N		536	724
Zona	Occidental	46.3	53.7
	Central	38.1	61.9
	Metropolitana	45.3	54.7
	Paracentral	39.9	60.1
	Oriental	39.8	60.2
Estrato	Alto	16.7	83.3
	Medio alto	45.7	54.3
	Medio bajo	43.5	56.5
	Obrero	42.9	57.1
	Marginal	48.0	52.0
	Rural	41.8	58.2
Sexo	Femenino	44.0	56.0
	Masculino	40.7	59.3
Edad	De 18 a 25 años	41.6	58.4
	De 26 a 40 años	39.3	60.7
	De 41 a 55 años	45.6	54.4
	56 años y más	45.7	54.3
Nivel de estudios	Ninguno	43.0	57.0
	Primaria	46.8	53.2
	Plan básico	42.0	58.0
	Bachillerato	39.2	60.8
	Técnico o universitario	40.2	59.8
Religión	Ninguna / Agnóstico o ateo	43.3	56.7
	Católico	42.2	57.8
	Protestante Histórico o Tradicional	42.9	57.1
	Evangélico	42.1	57.9
	Testigos de Jehová	36.8	63.2
	Otras	51.5	48.5
Partido de preferencia	Ninguno	51.6	48.4
	ARENA	68.3	31.7
	FMLN	17.1	82.9
	Otros	41.7	58.3
	No sabe, no responde	30.8	69.2

Ilustración 1

Opinión sobre el principal logro de Funes

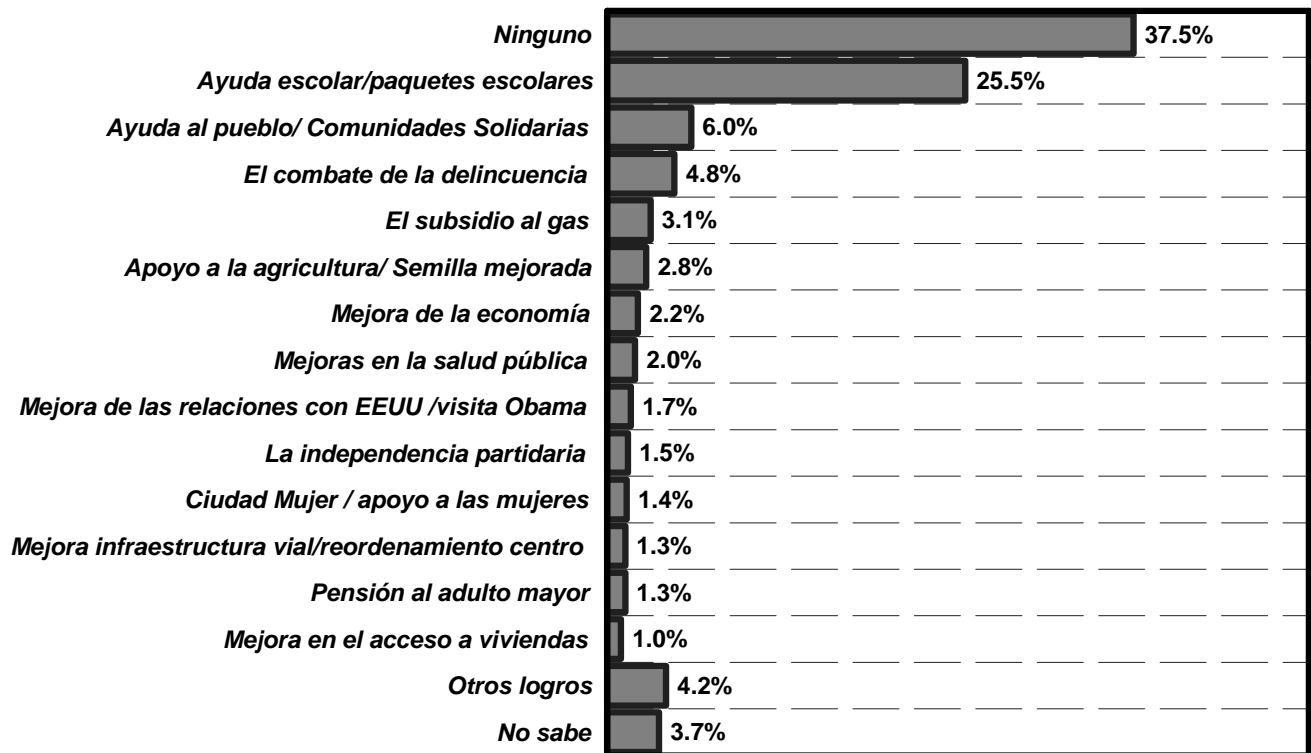

¿Podría mencionar el principal logro del gobierno de Mauricio Funes en este segundo año de gestión?

Cuadro 6
¿Podría mencionar el principal logro del gobierno de Mauricio Funes en este segundo año de gestión? según variables
(En porcentajes)

VARIABLES	RESPUESTA															
	1	2	3	4	5	6	7	8	9	10	11	12	13	14	15	16
%	37.5	4.8	2.2	1.7	1.0	6.0	1.3	25.5	2.8	1.4	1.3	2.0	1.5	3.1	4.2	3.7
N	473	61	28	21	13	76	16	322	35	18	16	25	19	39	53	47
Zona																
Occidental	39.8	5.2	1.5	2.2	1.1	7.1	.7	27.9	3.0	1.5	1.1	1.9	.7	1.5	2.6	2.2
Central	38.7	4.6	1.5	.5	1.0	4.1	1.0	24.2	2.1	2.1	.5	3.1	2.6	5.7	3.6	4.6
Metropolitana	38.2	4.4	3.6	2.5	.8	6.6	2.5	20.9	1.6	1.9	2.2	.8	2.2	1.9	7.1	2.7
Paracentral	33.5	5.0	2.8	1.7	1.1	6.7	1.7	22.3	5.6	.6	.6	1.7	1.1	5.6	2.2	7.8
Oriental	35.9	5.1	1.2	.8	1.2	5.1	.0	32.8	2.7	.8	1.2	3.1	.8	2.7	3.5	3.1
Estrato																
Alto	25.0	.0	.0	.0	.0	8.3	.0	25.0	.0	8.3	.0	8.3	.0	.0	16.7	8.3
Medio alto	40.0	2.9	5.7	.0	.0	5.7	8.6	14.3	.0	.0	2.9	.0	.0	.0	20.0	.0
Medio bajo	37.0	5.1	4.3	2.2	1.4	6.5	1.4	18.8	1.4	2.2	2.2	.7	2.2	2.9	8.7	2.9
Obrero	37.2	6.3	2.4	2.2	1.0	5.9	1.6	25.5	1.9	1.6	1.0	1.6	1.8	3.4	3.9	2.7
Marginal	56.0	4.0	.0	.0	.0	.0	.0	28.0	.0	.0	4.0	8.0	.0	.0	.0	.0
Rural	37.1	3.0	1.2	.9	1.2	6.3	.2	28.4	4.9	.9	1.2	2.6	1.2	3.3	1.9	5.8
Sexo																
Femenino	38.1	3.4	1.9	1.6	1.0	5.6	1.4	28.9	2.6	1.7	1.6	1.3	.9	3.0	2.9	4.3
Masculino	36.8	6.6	2.7	1.8	1.1	6.6	1.1	21.3	3.0	1.1	.9	2.8	2.3	3.2	5.9	3.0
Edad																
De 18 a 25 años	32.8	9.1	1.6	3.9	.6	4.5	1.6	25.3	1.6	2.3	.0	1.9	2.6	3.2	3.6	5.2
De 26 a 40 años	37.0	5.5	2.6	1.0	1.0	5.8	1.4	28.4	1.9	1.7	1.2	1.0	1.7	3.8	2.9	3.1
De 41 a 55 años	40.5	1.7	2.7	1.4	1.4	5.4	1.4	24.8	2.7	.7	1.0	2.7	.3	4.1	4.8	4.4
56 años y más	40.6	2.1	1.6	.4	1.2	9.0	.4	21.7	5.7	.8	3.3	2.9	1.2	.4	6.6	2.0
Nivel de estudios																
Ninguno	45.0	3.0	2.0	.0	1.0	6.0	.0	31.0	5.0	.0	1.0	3.0	1.0	.0	.0	2.0
Primaria	41.1	3.3	2.0	.5	.8	8.4	1.0	23.5	4.6	.5	1.8	2.8	.8	2.3	2.0	4.6
Plan básico	38.5	6.5	1.3	2.2	2.2	3.9	.9	25.5	2.2	1.7	.9	.4	.9	4.8	2.2	6.1
Bachillerato	32.3	6.8	1.8	2.5	.6	5.2	2.2	28.3	1.2	2.5	.9	2.5	2.2	3.7	4.3	3.1
Técnico o universitario	34.1	3.7	4.2	2.8	.9	5.1	1.4	22.4	1.4	1.9	1.4	.9	2.8	3.3	12.2	1.4
Religión																
Ninguna / Agnóstico o ateo	41.8	8.2	.0	2.1	2.1	3.1	1.5	21.6	3.6	1.5	.0	3.1	2.6	2.6	3.6	2.6
Católico	37.2	3.2	2.4	1.5	.6	5.8	1.3	27.6	2.7	1.3	1.5	1.9	1.3	3.4	4.2	4.0
Protestante Histórico o Tradicional	42.8	7.1	7.1	14.3	.0	7.1	.0	7.1	14.3	.0	.0	.0	.0	.0	.0	.0
Evangélico	35.5	5.5	2.9	1.6	1.0	8.1	1.3	24.0	2.3	1.6	1.6	1.6	1.3	3.4	4.4	3.9
Testigos de Jehová	36.8	.0	.0	.0	5.3	.0	.0	36.8	.0	.0	.0	.0	5.3	.0	10.5	5.3
Otras	39.4	9.1	3.0	.0	.0	6.1	.0	27.3	.0	3.0	3.0	3.0	.0	.0	3.0	3.0
Partido de preferencia																
Ninguno	44.5	5.1	1.7	.8	1.4	5.1	1.1	23.8	2.5	1.4	1.3	1.3	.8	2.2	3.2	3.8
ARENA	60.7	1.6	1.6	1.1	.0	2.7	1.1	15.8	3.8	.0	1.6	1.1	1.6	1.6	3.3	2.2
FMLN	15.4	6.3	3.3	3.5	.8	8.8	1.5	33.0	3.0	2.0	1.0	3.8	2.3	5.0	6.0	4.3
Otros	44.0	.0	.0	.0	.0	12.0	4.0	12.0	.0	4.0	4.0	.0	8.0	4.0	8.0	.0
No sabe, no responde	34.6	3.8	3.8	.0	3.8	3.8	.0	34.6	.0	.0	.0	.0	.0	3.8	3.8	7.7

P11.

DETALLE DE RESPUESTA:

- | | |
|--|--|
| 1. Ninguno | 9. Apoyo a la agricultura / Semilla mejorada |
| 2. El combate de la delincuencia | 10. Ciudad Mujer / apoyo a las mujeres |
| 3. Mejora de la economía | 11. Pensión al adulto mayor |
| 4. Mejora de las relaciones con EEUU / visita Obama | 12. Mejoras en la salud pública |
| 5. Mejora en el acceso a viviendas | 13. La independencia partidaria |
| 6. Ayuda al pueblo / Comunidades Solidarias | 14. El subsidio al gas |
| 7. Mejora infraestructura vial / reordenamiento del centro de San Salvador | 15. Otros logros |
| 8. Ayuda escolar / paquetes escolares | 16. No sabe |

Cuadro 7
¿Ha notado usted algún cambio negativo en nuestro país desde que entró Mauricio Funes como presidente? según variables (En porcentajes)

VARIABLES		RESPUESTA	
		No	Sí
%		40.6	59.4
N		511	746
Zona	Occidental	40.2	59.8
	Central	38.7	61.3
	Metropolitana	35.5	64.5
	Paracentral	48.3	51.7
	Oriental	44.5	55.5
Estrato	Alto	33.3	66.7
	Medio alto	29.4	70.6
	Medio bajo	37.0	63.0
	Obrero	39.2	60.8
	Marginal	36.0	64.0
	Rural	45.3	54.7
Sexo	Femenino	39.0	61.0
	Masculino	42.7	57.3
Edad	De 18 a 25 años	41.6	58.4
	De 26 a 40 años	37.8	62.2
	De 41 a 55 años	41.2	58.8
	56 años y más	43.6	56.4
Nivel de estudios	Ninguno	50.0	50.0
	Primaria	39.7	60.3
	Plan básico	45.4	54.6
	Bachillerato	41.4	58.6
	Técnico o universitario	31.8	68.2
Religión	Ninguna / Agnóstico o ateo	42.0	58.0
	Católico	41.7	58.3
	Protestante Histórico o Tradicional	28.6	71.4
	Evangélico	37.2	62.8
	Testigos de Jehová	63.2	36.8
	Otras	45.4	54.6
Partido de preferencia	Ninguno	40.0	60.0
	ARENA	23.1	76.9
	FMLN	49.9	50.1
	Otros	28.0	72.0
	No sabe, no responde	50.0	50.0

Ilustración 2

Opinión sobre el principal fracaso de Funes

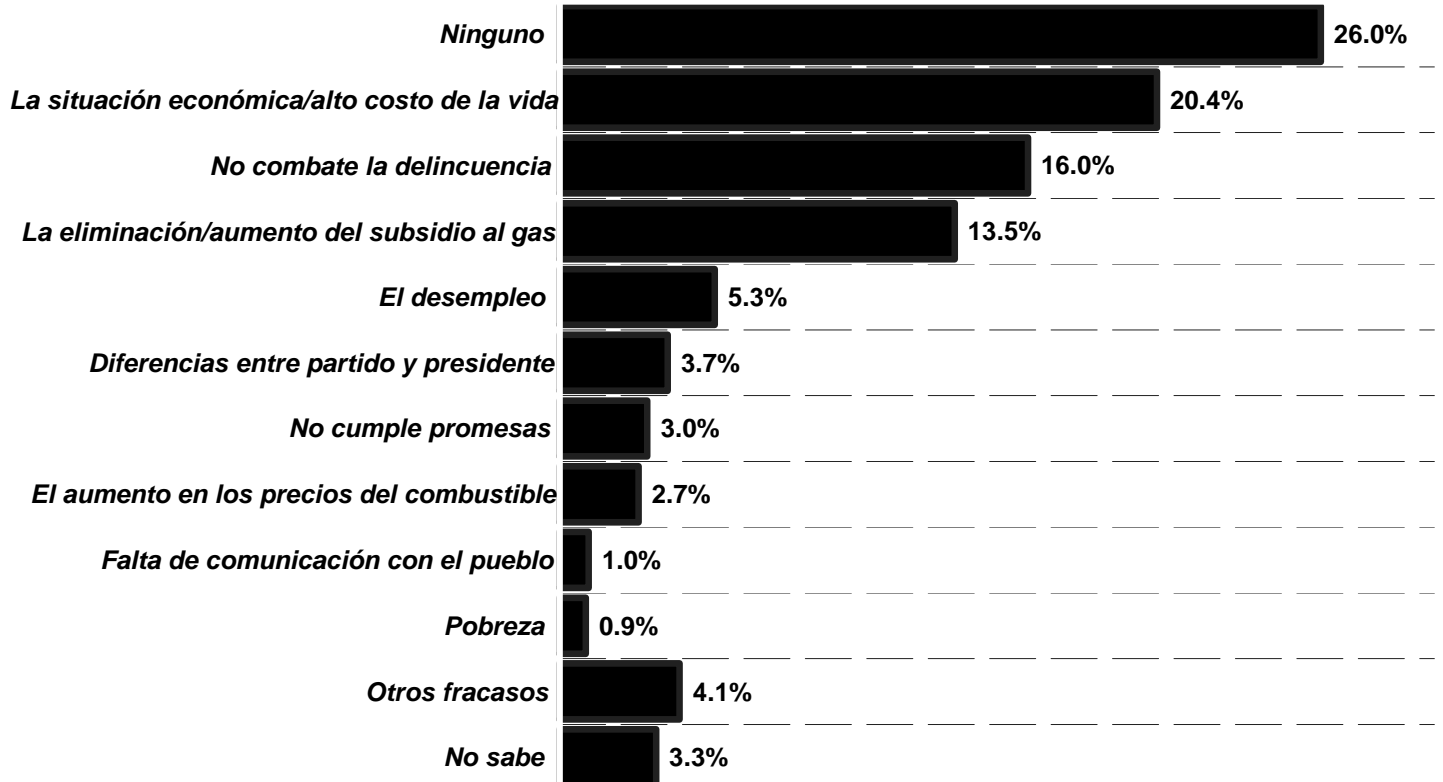

¿Podría mencionar el principal fracaso del gobierno de Mauricio Funes en este segundo año de gestión?

Cuadro 8
¿Podría mencionar el principal fracaso del gobierno de Mauricio Funes en este segundo año de gestión? según variables (En porcentajes)

VARIABLES	RESPUESTA												
	1	2	3	4	5	6	7	8	9	10	11	12	
%	26.0	16.0	20.4	5.3	3.0	2.7	1.0	3.7	.9	13.5	4.1	3.3	
N	328	202	258	67	38	34	13	47	11	170	52	42	
Zona	Occidental	25.6	14.1	17.5	7.1	3.0	2.6	1.5	2.2	1.5	16.7	4.1	4.1
	Central	21.7	13.9	27.3	5.2	3.6	3.6	1.5	3.1	.5	14.4	3.1	2.1
	Metropolitana	20.3	17.9	23.6	5.2	3.3	2.5	1.1	5.5	.8	10.7	6.9	2.2
	Paracentral	28.5	16.8	17.3	4.5	2.8	1.1	.6	4.5	.6	13.4	2.2	7.8
	Oriental	35.9	16.4	16.0	4.3	2.3	3.5	.4	2.7	.8	13.3	2.3	2.0
Estrato	Alto	16.7	25.0	33.3	8.3	8.3	.0	.0	.0	.0	8.3	.0	
	Medio alto	17.1	17.1	14.3	8.6	8.6	8.6	.0	2.9	2.9	2.9	14.3	2.9
	Medio bajo	21.0	23.2	15.9	7.2	3.6	4.3	1.4	5.1	.0	8.0	5.8	4.3
	Obrero	24.4	15.9	22.5	4.3	2.6	2.2	.8	4.3	1.0	14.8	4.8	2.4
	Marginal	20.0	16.0	40.0	4.0	.0	.0	.0	.0	.0	16.0	4.0	.0
Rural		31.2	13.5	17.9	5.8	3.0	2.6	1.4	2.8	.9	14.5	1.6	4.7
		27.2	14.9	22.3	4.7	3.0	3.0	.7	2.1	.3	14.4	3.4	3.9
Sexo	Femenino	27.2	14.9	22.3	4.7	3.0	3.0	.7	2.1	.3	14.4	3.4	3.9
	Masculino	24.5	17.4	18.1	6.0	3.0	2.3	1.4	5.7	1.6	12.3	5.0	2.7
Edad	De 18 a 25 años	24.3	19.2	19.2	5.5	2.9	1.3	1.0	3.2	.3	17.2	2.6	3.2
	De 26 a 40 años	24.3	15.4	21.4	5.5	3.1	3.8	.2	3.6	.7	14.7	3.6	3.6
	De 41 a 55 años	24.5	15.6	21.4	4.4	3.1	1.4	2.0	4.1	2.0	12.9	4.4	4.1
	56 años y más	32.8	13.5	19.3	5.7	2.9	4.1	1.2	4.1	.4	7.4	6.6	2.0
Nivel de estudios	Ninguno	41.0	14.0	22.0	2.0	4.0	5.0	1.0	.0	1.0	9.0	.0	1.0
	Primaria	26.5	13.8	21.9	6.6	3.3	2.6	.8	2.6	.8	12.8	2.3	6.1
	Plan básico	28.6	13.9	16.9	6.5	3.0	3.0	.4	2.2	.4	17.3	4.3	3.5
	Bachillerato	26.8	19.1	21.2	3.7	1.2	.9	1.2	4.9	1.2	15.7	3.1	.9
	Técnico o universitario	14.0	18.7	19.6	5.6	4.7	4.2	1.9	7.5	.9	9.3	10.7	2.8
Religión	Ninguna / Agnóstico o ateo	23.7	21.1	18.0	4.6	3.6	2.1	.5	1.5	1.0	19.1	2.6	2.1
	Católico	25.8	15.5	21.3	6.5	2.6	3.1	1.0	3.9	1.1	11.5	4.0	3.7
	Protestante Histórico o Tradicional	28.6	7.1	.0	.0	7.1	.0	14.3	21.4	.0	7.1	14.3	.0
	Evangélico	26.1	14.1	21.4	4.4	3.1	2.9	1.0	3.9	.5	13.6	5.0	3.9
	Testigos de Jehová	52.6	21.0	21.1	5.3	.0	.0	.0	.0	.0	.0	.0	.0
	Otras	24.2	18.2	15.1	.0	6.1	.0	.0	6.1	.0	27.3	3.0	.0
Partido de preferencia	Ninguno	27.1	16.3	22.0	5.1	4.0	2.9	1.1	1.4	1.3	13.5	1.9	3.5
	ARENA	7.1	22.4	28.4	10.9	2.7	3.8	1.1	2.7	1.1	15.8	3.3	.5
	FMLN	33.5	13.4	14.6	2.8	1.8	1.5	.8	7.3	.3	12.3	7.8	4.0
	Otros	16.0	8.0	16.0	16.0	4.0	12.0	.0	8.0	.0	8.0	8.0	4.0
	No sabe, no responde	26.9	11.5	19.2	.0	.0	.0	3.8	7.7	.0	19.2	3.8	7.7

P13.

DETALLE DE RESPUESTA:

- | | |
|---|--|
| 1. Ninguno | 7. Falta de comunicación con el pueblo |
| 2. No combate la delincuencia | 8. Diferencias entre partido y presidente |
| 3. La situación económica/alto costo de la vida | 9. Pobreza |
| 4. El desempleo | 10. La eliminación/aumento del subsidio al gas |
| 5. No cumple promesas | 11. Otros fracasos |
| 6. El aumento en los precios del combustible | 12. No sabe |

Ilustración 3

¿Qué tanto se siente beneficiado con el trabajo del actual gobierno?

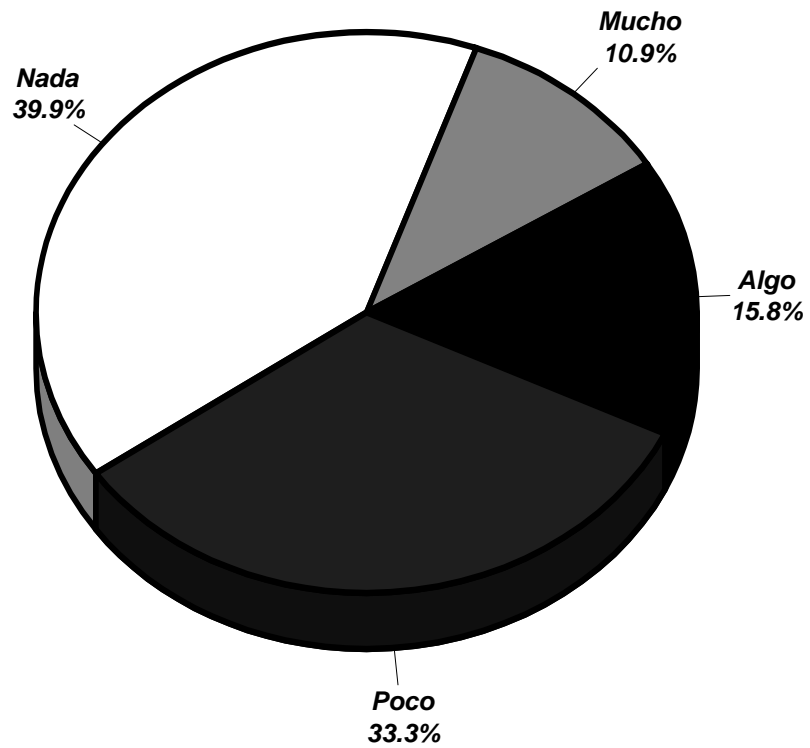

Cuadro 9
Ahora dígame, ¿qué tanto se siente beneficiado con el trabajo del actual gobierno? según variables
(En porcentajes)

VARIABLES		RESPUESTA			
		Nada	Poco	Algo	Mucho
%		39.9	33.3	15.8	10.9
N		504	420	200	138
Zona	Occidental	40.5	33.1	15.6	10.8
	Central	40.7	34.5	16.0	8.8
	Metropolitana	42.6	32.1	14.3	11.0
	Paracentral	35.8	36.3	15.6	12.3
	Oriental	37.9	32.0	18.4	11.7
Estrato	Alto	50.0	16.7	16.7	16.7
	Medio alto	42.9	28.6	20.0	8.6
	Medio bajo	39.9	29.0	14.5	16.7
	Obrero	41.4	34.5	13.5	10.6
	Marginal	48.0	28.0	20.0	4.0
	Rural	36.8	34.0	19.1	10.0
Sexo	Femenino	40.1	31.8	16.5	11.7
	Masculino	39.8	35.2	15.1	9.9
Edad	De 18 a 25 años	36.0	34.7	17.9	11.4
	De 26 a 40 años	34.9	38.5	15.9	10.8
	De 41 a 55 años	45.2	27.9	16.3	10.5
	56 años y más	47.1	29.1	12.7	11.1
Nivel de estudios	Ninguno	45.0	32.0	12.0	11.0
	Primaria	41.6	33.4	16.6	8.4
	Plan básico	37.2	35.9	14.3	12.6
	Bachillerato	38.8	32.3	16.3	12.6
	Técnico o universitario	39.3	32.2	17.3	11.2
Religión	Ninguna / Agnóstico o ateo	41.8	35.1	14.4	8.8
	Católico	36.7	34.7	16.5	12.1
	Protestante Histórico o Tradicional	35.7	35.7	21.4	7.1
	Evangélico	44.4	28.7	16.7	10.2
	Testigos de Jehová	36.9	36.8	5.3	21.0
	Otras	42.4	45.5	6.1	6.1
Partido de preferencia	Ninguno	45.8	34.7	12.7	6.8
	ARENA	55.2	31.1	8.7	4.9
	FMLN	23.7	32.5	23.4	20.4
	Otros	48.0	32.0	8.0	12.0
	No sabe, no responde	30.8	26.9	34.6	7.7

Cuadro 10
En su opinión, ¿qué tanto cree usted que el gobierno ha escuchado las demandas de la población en este segundo año de gestión: mucho, algo, poco o nada? según variables (En porcentajes)

VARIABLES		RESPUESTA			
		Nada	Poco	Algo	Mucho
%		19.0	41.6	23.7	15.7
N		238	522	297	197
Zona	Occidental	23.1	41.3	20.8	14.8
	Central	19.7	44.0	20.7	15.5
	Metropolitana	17.4	45.2	22.0	15.4
	Paracentral	15.6	44.7	24.6	15.1
	Oriental	18.8	32.9	30.6	17.6
Estrato	Alto	8.3	58.3	.0	33.3
	Medio alto	14.3	34.3	34.3	17.1
	Medio bajo	17.4	34.1	26.1	22.5
	Obrero	19.1	43.4	22.2	15.2
	Marginal	28.0	48.0	16.0	8.0
	Rural	19.4	41.2	25.3	14.1
Sexo	Femenino	20.0	39.9	25.5	14.6
	Masculino	17.8	43.7	21.5	17.1
Edad	De 18 a 25 años	14.3	41.7	27.0	16.9
	De 26 a 40 años	20.0	44.2	21.7	14.0
	De 41 a 55 años	21.6	41.8	22.3	14.4
	56 años y más	19.9	36.9	24.5	18.7
Nivel de estudios	Ninguno	24.7	37.1	20.6	17.5
	Primaria	23.1	42.9	19.3	14.7
	Plan básico	19.1	42.6	23.0	15.2
	Bachillerato	14.8	40.1	29.0	16.1
	Técnico o universitario	15.0	42.5	25.7	16.8
Religión	Ninguna / Agnóstico o ateo	21.7	43.8	21.1	13.4
	Católico	16.1	44.3	24.6	15.0
	Protestante Histórico o Tradicional	35.7	28.6	14.3	21.4
	Evangélico	19.5	38.4	24.7	17.4
	Testigos de Jehová	36.8	10.5	15.8	36.8
	Otras	33.3	39.4	18.2	9.1
Partido de preferencia	Ninguno	22.8	41.9	22.6	12.7
	ARENA	28.2	52.5	11.6	7.7
	FMLN	7.6	37.0	31.1	24.3
	Otros	40.0	32.0	20.0	8.0
	No sabe, no responde	16.0	40.0	24.0	20.0

Ilustración 4

En su opinión, ¿el país está mejor, igual o peor con el actual gobierno?

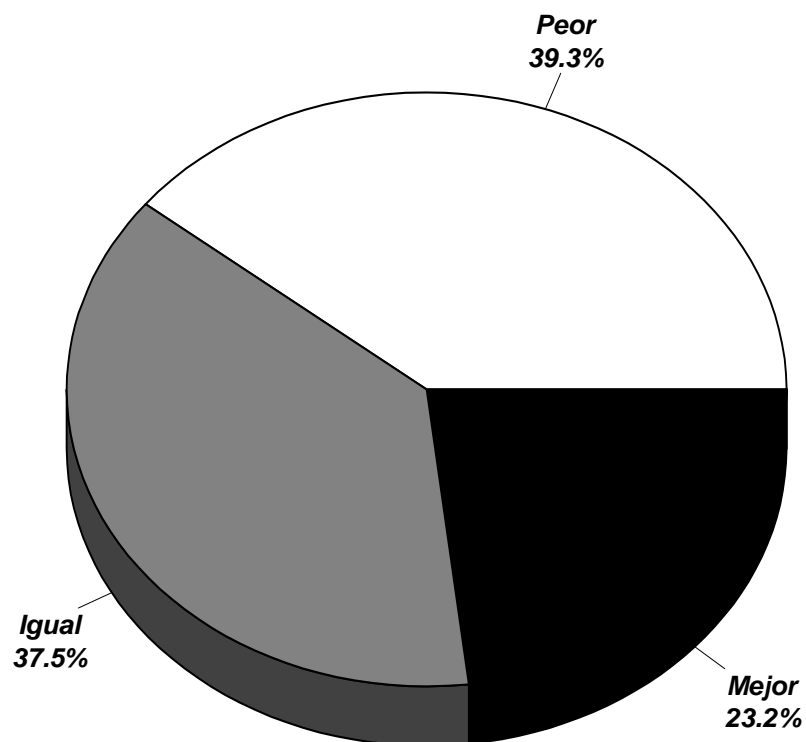

Cuadro 11
En su opinión, ¿el país está mejor, igual o peor con el actual gobierno? según variables
(En porcentajes)

VARIABLES		RESPUESTA		
		Peor	Igual	Mejor
%		39.3	37.5	23.2
N		495	472	292
Zona	Occidental	42.4	34.2	23.4
	Central	39.6	33.3	27.1
	Metropolitana	37.4	45.1	17.6
	Paracentral	39.1	36.3	24.6
	Oriental	38.8	34.1	27.1
Estrato	Alto	33.3	33.3	33.3
	Medio alto	37.1	34.3	28.6
	Medio bajo	35.5	35.5	29.0
	Obrero	39.2	39.5	21.2
	Marginal	52.0	36.0	12.0
	Rural	40.3	35.6	24.1
Sexo	Femenino	41.5	37.9	20.7
	Masculino	36.7	37.0	26.3
Edad	De 18 a 25 años	32.8	42.9	24.3
	De 26 a 40 años	38.1	40.0	21.9
	De 41 a 55 años	43.3	32.8	23.9
	56 años y más	44.9	32.1	23.0
Nivel de estudios	Ninguno	55.0	19.0	26.0
	Primaria	48.1	31.2	20.7
	Plan básico	38.7	40.9	20.4
	Bachillerato	32.6	43.1	24.3
	Técnico o universitario	26.8	45.5	27.7
Religión	Ninguna / Agnóstico o ateo	40.2	37.6	22.2
	Católico	38.4	37.8	23.7
	Protestante Histórico o Tradicional	28.6	57.1	14.3
	Evangélico	41.5	37.0	21.5
	Testigos de Jehová	31.6	26.3	42.1
	Otras	34.4	34.4	31.2
Partido de preferencia	Ninguno	44.1	39.8	16.0
	ARENA	71.6	21.3	7.1
	FMLN	17.2	40.9	41.9
	Otros	48.0	32.0	20.0
	No sabe, no responde	24.0	48.0	28.0

Cuadro 12
En una escala de 0 a 10, ¿qué nota le daría al gobierno de Mauricio Funes
por su desempeño en este segundo año? según variables
(En porcentajes)

VARIABLES	RESPUESTA											No sabe, no responde
	0	1	2	3	4	5	6	7	8	9	10	
%	5.2	1.5	2.2	2.6	5.5	18.3	13.6	18.4	20.1	6.0	5.9	.6
N	65	19	28	33	69	231	172	232	254	76	75	8
Zona												
Occidental	5.6	1.1	3.3	3.0	4.8	21.2	14.9	17.5	14.5	3.7	8.9	1.5
Central	6.7	1.0	1.5	3.1	4.1	11.3	16.0	17.5	29.4	3.6	5.2	.5
Metropolitana	4.7	1.4	3.8	1.9	6.6	19.5	15.4	19.0	19.8	4.1	3.8	.0
Paracentral	4.5	1.1	.6	1.7	6.1	22.3	9.5	21.2	17.3	10.6	4.5	.6
Oriental	4.7	2.7	.4	3.5	5.1	16.0	10.9	17.2	21.5	9.8	7.4	.8
Estrato												
Alto	.0	.0	8.3	16.7	8.3	.0	16.7	16.7	33.3	.0	.0	.0
Medio alto	.0	2.9	2.9	2.9	8.6	17.1	20.0	25.7	20.0	.0	.0	.0
Medio bajo	5.1	.0	2.2	2.2	5.1	18.1	15.2	14.5	23.9	8.7	5.1	.0
Obrero	5.8	1.8	2.6	3.0	5.3	17.8	13.6	18.6	20.1	5.3	5.5	.6
Marginal	4.0	4.0	8.0	.0	8.0	24.0	20.0	16.0	16.0	.0	.0	.0
Rural	4.9	1.4	1.2	1.9	5.4	19.3	12.1	18.9	18.9	7.2	7.9	.9
Sexo												
Femenino	6.2	1.9	3.1	2.3	4.6	17.6	12.6	15.9	22.2	6.3	6.3	1.1
Masculino	3.9	1.1	1.1	3.0	6.6	19.2	14.9	21.5	17.6	5.7	5.5	.0
Edad												
De 18 a 25 años	3.2	.6	1.3	1.6	3.2	18.2	19.5	21.8	20.5	6.5	3.6	.0
De 26 a 40 años	4.6	1.7	2.4	3.6	4.1	20.7	13.2	19.2	22.1	4.1	3.8	.5
De 41 a 55 años	7.5	2.0	3.7	1.7	7.1	16.3	9.9	16.0	19.4	8.2	7.1	1.0
56 años y más	5.7	1.6	1.2	3.3	8.6	16.8	11.5	15.6	17.2	6.1	11.1	1.2
Nivel de estudios												
Ninguno	6.0	7.0	2.0	1.0	9.0	13.0	6.0	12.0	12.0	10.0	18.0	4.0
Primaria	9.7	1.3	2.0	3.1	6.6	19.9	9.7	14.5	16.1	6.6	9.4	1.0
Plan básico	3.5	1.7	1.7	2.2	3.0	20.8	15.6	19.5	22.5	6.1	3.5	.0
Bachillerato	1.8	.3	2.8	3.4	3.7	17.2	15.4	22.2	25.5	5.5	2.2	.0
Técnico o universitario	3.3	.9	2.3	1.9	7.0	16.8	19.6	21.5	20.6	3.7	2.3	.0
Religión												
Ninguna / Agnóstico o ateo	6.7	1.5	1.5	4.6	2.6	21.1	13.9	21.6	16.0	3.6	6.7	.0
Católico	4.7	1.9	1.9	1.6	5.3	17.0	14.4	18.1	21.0	7.9	5.2	1.0
Protestante Histórico o Tradicional	21.4	.0	.0	7.1	7.1	.0	14.3	21.4	28.6	.0	.0	.0
Evangélico	4.4	1.0	3.1	3.1	7.3	18.0	13.3	17.5	19.8	5.0	6.8	.5
Testigos de Jehová	.0	.0	.0	.0	10.5	31.6	.0	21.0	36.8	.0	.0	.0
Otras	9.1	.0	3.0	3.0	.0	30.3	9.1	12.1	18.2	3.0	12.1	.0
Partido de preferencia												
Ninguno	6.7	1.9	2.7	3.0	6.8	22.8	15.2	16.3	15.1	4.3	4.3	1.0
ARENA	9.3	2.2	5.5	6.0	9.3	25.1	16.9	14.2	8.7	.5	1.6	.5
FMLN	.5	.3	.0	.5	1.5	8.1	10.3	22.9	33.5	11.6	10.6	.3
Otros	4.0	4.0	.0	4.0	8.0	24.0	16.0	24.0	16.0	.0	.0	.0
No sabe, no responde	11.5	3.8	3.8	.0	3.8	11.5	.0	23.1	23.1	7.7	11.5	.0

P17.

Cuadro 12a
En una escala de 0 a 10, ¿qué nota le daría al gobierno de Mauricio Funes por su desempeño en este segundo año? según variables

		N	Media	Desviación típica
Total		1254	6.16	2.39
Zona	Occidental	265	6.01	2.47
	Central	193	6.27	2.44
	Metropolitana	364	5.98	2.29
	Paracentral	178	6.31	2.27
	Oriental	254	6.39	2.48
Estrato	Alto	12	5.83	2.25
	Medio alto	35	5.97	1.76
	Medio bajo	138	6.35	2.32
	Obrero	619	6.05	2.45
	Marginal	25	5.32	2.19
	Rural	425	6.34	2.39
Sexo	Femenino	691	6.12	2.54
	Masculino	563	6.21	2.20
Edad	De 18 a 25 años	308	6.39	2.01
	De 26 a 40 años	414	6.06	2.29
	De 41 a 55 años	291	6.02	2.70
	56 años y más	241	6.22	2.59
Nivel de estudios	Ninguno	96	6.26	3.10
	Primaria	388	5.89	2.80
	Plan básico	231	6.27	2.15
	Bachillerato	325	6.40	1.94
	Técnico o universitario	214	6.13	2.04
Religión	Ninguna / Agnóstico o ateo	194	5.97	2.46
	Católico	613	6.27	2.36
	Protestante Histórico o Tradicional	14	5.14	3.16
	Evangélico	381	6.13	2.38
	Testigos de Jehová	19	6.42	1.54
	Otras	33	6.00	2.76
Partido de preferencia	Ninguno	625	5.70	2.43
	ARENA	182	4.89	2.36
	FMLN	396	7.50	1.58
	Otros	25	5.60	2.06
	No sabe, no responde	26	6.15	3.17

Cuadro 13
¿Usted piensa que Mauricio Funes tiene control de las decisiones dentro de su gobierno o está siendo manipulado por otros sectores? según variables (En porcentajes)

VARIABLES		RESPUESTA		
		Tiene control	Está siendo manipulado	No sabe
%		51.5	40.2	8.3
N		650	507	105
Zona	Occidental	51.3	37.2	11.5
	Central	50.5	40.2	9.3
	Metropolitana	47.8	47.5	4.7
	Paracentral	52.5	38.0	9.5
	Oriental	57.0	34.4	8.6
Estrato	Alto	58.3	41.7	.0
	Medio alto	60.0	40.0	.0
	Medio bajo	55.8	38.4	5.8
	Obrero	50.9	41.4	7.7
	Marginal	36.0	64.0	.0
	Rural	51.0	37.5	11.4
Sexo	Femenino	52.9	36.5	10.6
	Masculino	49.7	44.8	5.5
Edad	De 18 a 25 años	60.1	35.7	4.2
	De 26 a 40 años	51.9	40.4	7.7
	De 41 a 55 años	46.9	43.5	9.5
	56 años y más	45.5	41.4	13.1
Nivel de estudios	Ninguno	50.0	33.0	17.0
	Primaria	46.7	40.1	13.3
	Plan básico	48.9	44.2	6.9
	Bachillerato	57.2	37.8	4.9
	Técnico o universitario	55.1	43.0	1.9
Religión	Ninguna / Agnóstico o ateo	46.9	45.4	7.7
	Católico	51.2	39.4	9.4
	Protestante Histórico o Tradicional	50.0	42.8	7.1
	Evangélico	54.3	38.9	6.8
	Testigos de Jehová	47.4	42.1	10.5
	Otras	54.5	36.4	9.1
Partido de preferencia	Ninguno	49.3	39.6	11.1
	ARENA	37.7	56.3	6.0
	FMLN	62.2	33.0	4.8
	Otros	44.0	56.0	.0
	No sabe, no responde	46.2	34.6	19.2

Cuadro 14
¿Quién o quienes manipulan al presidente Mauricio Funes? según variables
[Sólo para los que piensan que Mauricio Funes está siendo manipulado por otros sectores]
(En porcentajes)

VARIABLES		RESPUESTA								
		1	2	3	4	5	6	7	8	9
%		12.0	24.9	9.7	11.0	10.1	11.4	11.0	2.2	7.7
N		61	126	49	56	51	58	56	11	39
Zona	Occidental	10.0	30.0	5.0	6.0	10.0	21.0	7.0	2.0	9.0
	Central	10.3	24.4	12.8	6.4	14.1	7.7	15.4	1.3	7.7
	Metropolitana	15.0	24.3	6.4	16.2	9.8	9.2	13.9	2.3	2.9
	Paracentral	5.9	13.2	13.2	13.2	11.8	14.7	10.3	2.9	14.7
	Oriental	14.8	29.5	15.9	9.1	5.7	5.7	6.8	2.3	10.2
Estrato	Alto	20.0	20.0	.0	20.0	20.0	.0	.0	20.0	.0
	Medio alto	7.1	28.6	.0	21.4	.0	14.3	21.4	.0	7.1
	Medio bajo	18.9	22.6	5.7	9.4	13.2	5.7	17.0	3.8	3.8
	Obrero	10.5	25.6	9.3	14.0	10.1	10.5	12.0	1.6	6.6
	Marginal	12.5	43.8	.0	12.5	6.3	12.5	.0	.0	12.5
	Rural	12.4	22.4	13.7	5.6	9.9	14.9	8.1	2.5	10.6
Sexo	Femenino	9.4	23.9	9.0	8.2	9.8	15.7	11.4	2.0	10.6
	Masculino	14.7	25.8	10.3	13.9	10.3	7.1	10.7	2.4	4.8
Edad	De 18 a 25 años	6.4	29.1	8.2	6.4	12.7	14.5	11.8	.0	10.9
	De 26 a 40 años	10.1	22.0	10.1	14.3	11.3	11.3	11.9	2.4	6.5
	De 41 a 55 años	21.1	21.9	8.6	11.7	7.8	10.9	9.4	3.1	5.5
	56 años y más	9.9	28.7	11.9	9.9	7.9	8.9	10.9	3.0	8.9
Nivel de estudios	Ninguno	24.2	15.1	3.0	9.1	12.1	9.1	15.2	9.1	3.0
	Primaria	10.2	28.0	14.6	7.0	7.6	13.4	5.1	1.9	12.1
	Plan básico	13.7	26.5	9.8	4.9	11.8	12.7	15.7	.0	4.9
	Bachillerato	8.9	22.8	8.1	13.0	14.6	9.8	13.0	.8	8.9
	Técnico o universitario	13.0	23.9	5.4	22.8	5.4	9.8	12.0	4.3	3.3
Religión	Ninguna / Agnóstico o ateo	11.4	18.2	11.4	13.6	11.4	14.8	10.2	.0	9.1
	Católico	14.3	21.7	12.3	11.1	7.0	11.5	12.3	2.9	7.0
	Protestante Histórico o Tradicional	.0	16.7	16.6	16.7	16.6	16.7	.0	16.7	.0
	Evangélico	8.7	30.9	5.4	9.4	15.4	9.4	10.1	1.3	9.4
	Testigos de Jehová	.0	62.5	.0	12.5	.0	12.5	12.5	.0	.0
	Otras	25.0	41.7	.0	8.3	.0	8.3	8.3	8.3	.0
Partido de preferencia	Ninguno	12.8	28.4	8.4	9.6	10.0	10.4	10.8	2.4	7.2
	ARENA	5.8	39.8	1.9	3.9	10.7	16.5	14.6	.0	6.8
	FMLN	16.0	9.2	19.1	18.3	8.4	9.2	8.4	3.8	7.6
	Otros	7.1	7.1	7.1	14.3	21.4	21.4	14.3	.0	7.1
	No sabe, no responde	11.1	11.1	.0	22.2	11.1	.0	11.1	.0	33.3

P19.

DETALLE DE RESPUESTA:

- | | |
|-----------------------------------|------------------------------|
| 1. Los ricos y poderosos del país | 6. Gobiernos extranjeros |
| 2. El FMLN | 7. Su gabinete, los asesores |
| 3. ARENA | 8. Otras respuestas |
| 4. La empresa privada | 9. No sabe, no responde |
| 5. La Asamblea Legislativa | |

Cuadro 15
En su opinión, ¿cuál es la principal tarea que deberá enfrentar el gobierno en el próximo año de gestión? según variables (En porcentajes)

VARIABLES		RESPUESTA								
		1	2	3	4	5	6	7	8	9
%		5.1	25.7	20.7	18.7	12.5	.9	12.2	3.2	1.2
N		64	323	260	236	157	11	153	40	15
Zona	Occidental	5.6	26.1	17.9	22.0	13.4	.4	11.2	2.6	.7
	Central	3.6	21.1	25.3	21.1	10.8	.0	13.4	3.6	1.0
	Metropolitana	6.6	26.0	23.5	13.3	11.9	1.4	11.6	3.9	1.9
	Paracentral	1.7	28.5	17.3	21.2	13.4	.6	13.4	2.8	1.1
	Oriental	5.9	26.2	18.4	19.5	12.9	1.6	12.1	2.7	.8
Estrato	Alto	16.7	25.0	16.7	8.3	25.0	.0	8.3	.0	.0
	Medio alto	2.9	20.0	34.3	8.6	8.6	2.9	17.1	.0	5.7
	Medio bajo	9.4	24.6	18.8	13.8	10.9	.7	10.9	10.9	.0
	Obrero	5.0	26.1	20.1	19.2	14.0	1.1	10.6	2.1	1.8
	Marginal	8.0	20.0	36.0	4.0	24.0	.0	8.0	.0	.0
	Rural	3.5	26.2	20.1	21.7	10.0	.5	14.7	2.8	.5
Sexo	Femenino	4.9	24.0	20.7	20.2	11.2	1.3	14.3	1.9	1.6
	Masculino	5.3	27.8	20.6	16.9	14.1	.4	9.4	4.8	.7
Edad	De 18 a 25 años	3.9	27.4	22.2	17.9	14.7	.3	11.7	1.6	.3
	De 26 a 40 años	3.6	24.1	24.1	20.5	10.1	.5	11.3	3.9	1.9
	De 41 a 55 años	5.8	24.2	19.5	20.1	11.6	1.0	13.3	2.7	1.7
	56 años y más	8.2	27.9	14.3	15.2	14.8	2.0	12.7	4.5	.4
Nivel de estudios	Ninguno	1.0	19.0	14.0	32.0	10.0	4.0	17.0	.0	3.0
	Primaria	5.4	26.5	19.4	19.6	11.2	.8	14.0	2.8	.3
	Plan básico	4.8	23.1	20.1	20.1	18.3	.4	11.4	1.7	.0
	Bachillerato	3.4	28.3	22.8	16.9	11.4	.3	12.0	3.1	1.8
	Técnico o universitario	9.4	25.8	23.5	12.2	11.3	.9	7.5	7.0	2.3
Religión	Ninguna / Agnóstico o ateo	5.7	20.7	18.1	19.2	18.7	.0	13.0	3.6	1.0
	Católico	5.2	26.7	22.7	19.9	9.4	.8	11.8	2.8	.6
	Protestante Histórico o Tradicional	7.1	28.6	7.1	21.4	7.1	7.1	7.1	7.1	7.1
	Evangélico	4.2	25.3	19.3	17.8	14.9	1.0	12.5	3.4	1.6
	Testigos de Jehová	5.3	36.8	10.5	5.3	21.1	5.3	5.3	5.3	5.3
	Otras	9.1	30.3	24.2	12.1	3.0	.0	15.1	3.0	3.0
Partido de preferencia	Ninguno	4.3	24.6	21.3	19.4	13.4	1.3	11.8	3.0	1.0
	ARENA	3.3	29.1	20.9	19.8	13.7	.0	10.4	1.6	1.1
	FMLN	7.6	25.7	20.1	16.1	10.8	.8	13.1	4.5	1.3
	Otros	4.0	36.0	12.0	20.0	4.0	.0	16.0	.0	8.0
	No sabe, no responde	.0	15.4	19.2	34.6	15.4	.0	15.4	.0	.0

P20.

DETALLE DE RESPUESTA:

- | | |
|--|---|
| 1. Combatir la corrupción | 6. Mejorar los servicios públicos |
| 2. Combatir la delincuencia | 7. Cumplir sus promesas |
| 3. Mejorar la economía | 8. Lograr acuerdos con distintos sectores |
| 4. Controlar el costo de la canasta básica | 9. Otras respuestas |
| 5. Crear fuentes de empleo | |

Cuadro 16
En general, ¿cómo evalúa la gestión del presidente Mauricio Funes en el gobierno? según variables
(En porcentajes)

VARIABLES		RESPUESTA				
		Muy mala	Mala	Regular	Buena	Muy buena
%		2.9	14.9	17.8	55.0	9.4
N		36	188	225	693	119
Zona	Occidental	1.9	17.5	18.6	55.0	7.1
	Central	3.1	15.5	16.0	56.2	9.3
	Metropolitana	3.6	16.5	14.6	55.2	10.2
	Paracentral	2.2	12.3	20.1	54.2	11.2
	Oriental	3.1	11.4	21.6	54.1	9.8
Estrato	Alto	8.3	8.3	8.3	75.0	.0
	Medio alto	2.9	8.6	11.4	62.9	14.3
	Medio bajo	3.6	13.8	14.5	50.7	17.4
	Obrero	3.7	14.9	16.5	56.5	8.3
	Marginal	.0	32.0	20.0	40.0	8.0
	Rural	1.4	15.0	21.5	53.7	8.4
Sexo	Femenino	2.3	16.6	17.8	54.0	9.3
	Masculino	3.6	12.8	17.9	56.1	9.6
Edad	De 18 a 25 años	1.6	12.0	9.4	65.9	11.0
	De 26 a 40 años	3.1	16.1	13.9	55.8	11.1
	De 41 a 55 años	3.7	18.7	20.4	48.3	8.8
	56 años y más	2.9	11.9	32.1	47.7	5.4
Nivel de estudios	Ninguno	3.0	17.0	29.0	46.0	5.0
	Primaria	3.3	17.1	29.7	44.8	5.1
	Plan básico	1.7	14.7	13.0	61.9	8.7
	Bachillerato	3.7	12.6	10.8	60.6	12.3
	Técnico o universitario	1.9	13.6	7.0	61.7	15.9
Religión	Ninguna / Agnóstico o ateo	3.1	19.1	16.0	56.2	5.7
	Católico	3.1	13.4	19.7	54.1	9.7
	Protestante Histórico o Tradicional	.0	14.3	21.4	50.0	14.3
	Evangélico	2.6	15.4	15.1	55.9	11.0
	Testigos de Jehová	.0	10.5	26.3	52.6	10.5
	Otras	3.1	15.6	18.7	56.3	6.2
Partido de preferencia	Ninguno	3.0	17.0	22.5	50.6	6.8
	ARENA	5.5	30.6	19.7	40.4	3.8
	FMLN	1.0	4.5	10.6	67.5	16.4
	Otros	8.0	20.0	8.0	52.0	12.0
	No sabe, no responde	3.8	7.7	11.5	73.1	3.8

Cuadro 17
¿Considera usted que los cambios prometidos por el actual gobierno ya se iniciaron o aún no se han visto cambios? según variables
(En porcentajes)

VARIABLES		RESPUESTA	
		Aún no se han visto cambios	Sí, se han iniciado
%		41.0	59.0
N		515	741
Zona	Occidental	42.6	57.4
	Central	37.6	62.4
	Metropolitana	43.4	56.6
	Paracentral	40.7	59.3
	Oriental	38.7	61.3
Estrato	Alto	25.0	75.0
	Medio alto	51.4	48.6
	Medio bajo	38.4	61.6
	Obrero	41.4	58.6
	Marginal	52.0	48.0
	Rural	40.2	59.8
Sexo	Femenino	40.1	59.9
	Masculino	42.1	57.9
Edad	De 18 a 25 años	41.2	58.8
	De 26 a 40 años	38.1	61.9
	De 41 a 55 años	41.1	58.9
	56 años y más	45.7	54.3
Nivel de estudios	Ninguno	52.0	48.0
	Primaria	44.7	55.3
	Plan básico	38.6	61.4
	Bachillerato	36.9	63.1
	Técnico o universitario	37.9	62.1
Religión	Ninguna / Agnóstico o ateo	46.1	53.9
	Católico	40.2	59.8
	Protestante Histórico o Tradicional	42.9	57.1
	Evangélico	41.1	58.9
	Testigos de Jehová	21.0	79.0
	Otras	36.4	63.6
Partido de preferencia	Ninguno	46.7	53.3
	ARENA	67.6	32.4
	FMLN	20.9	79.1
	Otros	37.5	62.5
	No sabe, no responde	26.9	73.1

Cuadro 18
¿Podría identificar el principal cambio impulsado por el actual gobierno? según variables
[Sólo para los que consideran que los cambios ya se iniciaron]
(En porcentajes)

VARIABLES	RESPUESTA													
	1	2	3	4	5	6	7	8	9	10	11	12	13	14
%	40.3	5.1	3.0	4.2	3.0	6.3	8.2	4.0	2.3	1.6	3.2	3.9	8.0	6.7
N	299	38	22	31	22	47	61	30	17	12	24	29	59	50
Zona														
Occidental	36.8	2.0	3.9	5.9	2.6	10.5	11.2	2.0	2.0	1.3	3.3	3.9	7.9	6.6
Central	38.8	5.8	3.3	.8	1.7	5.0	7.4	5.0	5.0	1.7	.0	5.8	9.1	10.7
Metropolitana	34.5	4.4	4.4	2.4	5.8	6.3	6.3	5.3	2.9	1.9	3.9	5.8	9.7	6.3
Paracentral	41.9	4.8	1.0	6.7	1.9	6.7	6.7	3.8	1.0	2.9	5.7	1.9	7.6	7.6
Oriental	51.6	8.9	1.3	5.7	1.3	3.2	9.6	3.8	.6	.6	3.2	1.3	5.1	3.8
Estrato														
Alto	44.4	.0	11.1	.0	.0	.0	11.1	.0	.0	.0	.0	.0	22.2	11.1
Medio alto	35.3	11.8	11.8	.0	5.9	11.8	.0	5.9	5.9	5.9	.0	.0	.0	5.9
Medio bajo	38.8	8.2	2.4	2.4	1.2	3.5	5.9	5.9	.0	2.4	7.1	4.7	15.3	2.4
Obrero	35.7	3.8	3.3	3.6	4.1	6.9	9.1	5.5	2.7	1.6	3.6	4.7	8.0	7.4
Marginal	58.3	.0	.0	8.3	8.3	8.3	.0	.0	.0	.0	.0	8.3	.0	8.3
Rural	46.9	5.9	2.0	5.9	1.6	6.3	8.7	1.6	2.4	1.2	2.0	2.8	5.9	7.1
Sexo														
Femenino	45.6	5.5	3.6	3.1	2.6	6.0	7.9	2.9	1.4	1.7	3.1	3.8	4.8	7.9
Masculino	33.6	4.6	2.2	5.6	3.4	6.8	8.6	5.6	3.4	1.5	3.4	4.0	12.0	5.2
Edad														
De 18 a 25 años	34.4	3.9	1.7	3.3	2.8	3.9	16.7	2.8	3.3	2.2	4.4	3.3	7.2	10.0
De 26 a 40 años	44.0	3.9	2.7	2.3	2.3	6.6	6.2	4.3	3.1	1.6	2.3	5.1	8.9	6.6
De 41 a 55 años	44.2	7.0	1.7	4.6	3.5	5.2	5.2	5.2	1.7	1.2	2.9	2.9	7.0	7.6
56 años y más	36.4	6.8	6.8	8.3	3.8	10.6	4.5	3.8	.0	1.5	3.8	3.8	8.3	1.5
Nivel de estudios														
Ninguno	47.9	.0	2.1	6.2	4.2	4.2	12.5	.0	.0	2.1	6.2	.0	2.1	12.5
Primaria	43.7	4.2	4.2	7.9	2.3	8.4	6.5	2.8	.9	1.4	2.8	2.8	6.5	5.6
Plan básico	41.4	6.4	.7	2.1	1.4	5.7	10.0	2.9	2.9	2.1	1.4	2.9	7.9	12.1
Bachillerato	38.1	7.3	2.4	2.4	4.4	3.9	9.8	5.4	3.9	1.5	3.4	4.9	8.3	4.4
Técnico o universitario	34.6	3.8	4.5	2.3	3.0	8.3	5.3	6.8	2.3	1.5	4.5	6.8	12.0	4.5
Religión														
Ninguna / Agnóstico o ateo	30.8	5.8	1.0	3.8	4.8	3.8	10.6	5.8	3.8	2.9	6.7	5.8	7.7	6.7
Católico	43.2	7.1	3.5	5.4	3.0	7.3	6.3	2.4	.8	.8	2.7	3.5	7.6	6.2
Protestante Histórico o Tradicional	12.5	.0	12.5	.0	.0	25.0	.0	.0	.0	.0	.0	12.5	25.0	12.5
Evangélico	40.4	2.2	2.2	3.1	2.7	5.3	10.7	4.9	4.4	2.7	2.7	3.1	8.9	6.7
Testigos de Jehová	46.7	.0	.0	.0	.0	13.3	.0	13.3	.0	.0	6.7	6.7	.0	13.3
Otras	42.9	4.8	9.5	.0	.0	.0	14.3	9.5	.0	.0	.0	4.8	4.8	9.5
Partido de preferencia														
Ninguno	40.4	3.9	3.0	4.8	3.9	3.6	9.3	3.0	2.1	2.1	3.3	2.7	9.3	8.7
ARENA	47.5	3.4	.0	3.4	.0	3.4	10.2	1.7	3.4	3.4	.0	8.5	8.5	6.8
FMLN	39.5	6.0	3.5	4.1	2.5	9.6	7.6	5.4	2.2	1.0	3.2	4.1	6.4	4.8
Otros	40.0	13.3	6.7	.0	.0	6.7	.0	6.7	.0	.0	.0	6.7	20.0	.0
No sabe, no responde	31.6	10.5	.0	.0	5.3	10.5	.0	5.3	5.3	.0	15.8	5.3	.0	10.5

P23.

DETALLE DE RESPUESTA:

- | | |
|--|--|
| 1. Ayuda escolar/paquetes escolares / mejora en educación | 8. Combate a la corrupción |
| 2. Eliminación de cuotas voluntarias en hospitales / mejora en salud | 9. Bajar costo de la canasta básica |
| 3. Pensión a adultos mayores | 10. Generación de empleos |
| 4. Mejoras al sector agrícola / Semilla mejorada | 11. Eliminación del subsidio al gas |
| 5. Acceso a viviendas | 12. Ciudad Mujer / apoyo a las mujeres |
| 6. Combate a la pobreza | 13. Otras respuestas |
| 7. Combate a la delincuencia | 14. No sabe |

Cuadro 19
¿Cree usted que el actual gobierno de Mauricio Funes está cumpliendo con sus promesas de campaña? según variables (En porcentajes)

VARIABLES	RESPUESTA				
	No	Sí, con todas	Con algunas	No responde	
%	34.4	24.2	40.4	1.0	
N	434	306	510	12	
Zona	Occidental	35.7	24.2	38.7	1.5
	Central	29.4	28.4	41.7	.5
	Metropolitana	41.2	20.9	37.1	.8
	Paracentral	29.0	29.6	39.7	1.7
	Oriental	30.9	22.3	46.5	.4
Estrato	Alto	25.0	50.0	25.0	.0
	Medio alto	54.3	14.3	31.4	.0
	Medio bajo	35.5	25.4	38.4	.7
	Obrero	35.8	26.3	37.1	.8
	Marginal	48.0	16.0	36.0	.0
	Rural	29.8	21.4	47.3	1.4
Sexo	Femenino	34.5	23.2	41.1	1.3
	Masculino	34.3	25.6	39.6	.5
Edad	De 18 a 25 años	35.4	24.0	39.6	1.0
	De 26 a 40 años	33.9	26.2	39.7	.2
	De 41 a 55 años	34.4	24.2	40.1	1.4
	56 años y más	34.0	21.3	43.0	1.6
Nivel de estudios	Ninguno	25.0	26.0	47.0	2.0
	Primaria	35.7	21.7	41.1	1.5
	Plan básico	33.3	26.4	39.8	.4
	Bachillerato	33.2	24.9	41.2	.6
	Técnico o universitario	39.3	24.8	35.5	.5
Religión	Ninguna / Agnóstico o ateo	37.1	21.6	40.7	.5
	Católico	33.1	25.7	40.4	.8
	Protestante Histórico o Tradicional	42.9	21.4	35.7	.0
	Evangélico	35.3	23.2	39.9	1.6
	Testigos de Jehová	21.0	26.3	52.6	.0
	Otras	36.4	24.2	39.4	.0
Partido de preferencia	Ninguno	39.9	18.9	40.3	1.0
	ARENA	55.7	12.0	31.1	1.1
	FMLN	15.9	37.5	45.8	.8
	Otros	36.0	24.0	40.0	.0
	No sabe, no responde	30.8	38.5	26.9	3.8

Cuadro 20

Ahora voy a leerle algunas promesas que el presidente Funes hizo durante la campaña. Me gustaría que me dijera para cada una de ellas si considera que no la está cumpliendo o sí la está cumpliendo. El presidente Funes está cumpliendo con la promesa de construir un gobierno de unidad nacional (Lograr acuerdos con diferentes sectores) según variables (En porcentajes)

VARIABLES		RESPUESTA			
		No está cumpliendo	Sí está cumpliendo	La está cumpliendo en parte	No sabe, no responde
%		37.2	49.4	9.9	3.5
N		469	624	125	44
Zona	Occidental	34.6	50.2	9.7	5.6
	Central	36.6	47.9	11.9	3.6
	Metropolitana	43.7	47.5	8.0	.8
	Paracentral	33.0	53.1	9.5	4.5
	Oriental	34.0	50.0	11.7	4.3
Estrato	Alto	41.7	58.3	.0	.0
	Medio alto	45.7	42.9	11.4	.0
	Medio bajo	39.1	53.6	5.1	2.2
	Obrero	40.3	49.1	9.0	1.6
	Marginal	44.0	40.0	16.0	.0
	Rural	30.8	49.4	12.6	7.2
Sexo	Femenino	38.1	45.8	11.4	4.7
	Masculino	36.1	54.0	8.0	2.0
Edad	De 18 a 25 años	39.6	51.6	6.5	2.3
	De 26 a 40 años	37.3	49.0	10.3	3.4
	De 41 a 55 años	39.8	48.3	9.2	2.7
	56 años y más	30.7	48.8	14.3	6.1
Nivel de estudios	Ninguno	36.0	48.0	10.0	6.0
	Primaria	34.2	45.7	14.0	6.1
	Plan básico	33.3	56.7	7.8	2.2
	Bachillerato	40.0	49.2	8.0	2.8
	Técnico o universitario	43.0	49.5	7.5	.0
Religión	Ninguna / Agnóstico o ateo	42.3	47.4	7.2	3.1
	Católico	34.9	49.4	12.8	2.9
	Protestante Histórico o Tradicional	21.4	57.2	14.3	7.1
	Evangélico	38.4	50.4	6.5	4.7
	Testigos de Jehová	36.9	52.6	10.5	.0
	Otras	42.4	45.4	9.1	3.0
Partido de preferencia	Ninguno	42.8	42.9	9.7	4.6
	ARENA	56.3	29.5	10.9	3.3
	FMLN	20.4	68.8	9.1	1.8
	Otros	32.0	52.0	16.0	.0
	No sabe, no responde	26.9	50.0	15.4	7.7

Cuadro 21

Ahora voy a leerle algunas promesas que el presidente Funes hizo durante la campaña. Me gustaría que me dijera para cada una de ellas si considera que no la está cumpliendo o si la está cumpliendo. El presidente Funes está cumpliendo con la promesa de reducir la pobreza según variables (En porcentajes)

VARIABLES		RESPUESTA		
		No está cumpliendo	Sí está cumpliendo	La está cumpliendo en parte
%		58.2	29.9	11.9
N		732	376	150
Zona	Occidental	62.3	25.4	12.3
	Central	59.8	26.3	13.9
	Metropolitana	64.0	26.9	9.1
	Paracentral	52.2	37.6	10.1
	Oriental	48.4	36.2	15.4
Estrato	Alto	58.3	25.0	16.7
	Medio alto	62.9	28.6	8.6
	Medio bajo	58.7	30.4	10.9
	Obrero	59.8	30.1	10.1
	Marginal	80.0	4.0	16.0
	Rural	54.0	31.2	14.8
Sexo	Femenino	59.0	29.3	11.8
	Masculino	57.2	30.7	12.1
Edad	De 18 a 25 años	61.2	30.6	8.1
	De 26 a 40 años	61.5	27.4	11.1
	De 41 a 55 años	55.8	30.8	13.4
	56 años y más	51.4	32.1	16.5
Nivel de estudios	Ninguno	55.1	30.6	14.3
	Primaria	58.1	29.4	12.5
	Plan básico	59.6	30.4	10.0
	Bachillerato	54.8	32.0	13.2
	Técnico o universitario	63.6	26.6	9.8
Religión	Ninguna / Agnóstico o ateo	67.0	24.7	8.2
	Católico	55.7	31.0	13.3
	Protestante Histórico o Tradicional	46.1	30.8	23.1
	Evangélico	58.8	30.3	11.0
	Testigos de Jehová	47.4	36.8	15.8
	Otras	57.6	30.3	12.1
Partido de preferencia	Ninguno	62.2	24.3	13.5
	ARENA	83.1	12.6	4.4
	FMLN	40.2	46.7	13.1
	Otros	68.0	28.0	4.0
	No sabe, no responde	52.0	32.0	16.0

Cuadro 22

Ahora voy a leerle algunas promesas que el presidente Funes hizo durante la campaña. Me gustaría que me dijera para cada una de ellas si considera que no la está cumpliendo o si la está cumpliendo. El presidente Funes está cumpliendo con la promesa de generar 100,000 nuevos empleos (Fábrica de empleo) según variables (En porcentajes)

VARIABLES		RESPUESTA			
		No está cumpliendo	Sí está cumpliendo	La está cumpliendo en parte	No sabe, no responde
%		66.2	21.5	9.2	3.1
N		836	271	116	39
Zona	Occidental	67.3	21.2	7.8	3.7
	Central	64.9	22.7	9.8	2.6
	Metropolitana	72.5	18.4	6.6	2.5
	Paracentral	61.5	21.8	14.0	2.8
	Oriental	60.6	25.0	10.5	3.9
Estrato	Alto	58.3	33.3	.0	8.3
	Medio alto	77.1	17.1	2.9	2.9
	Medio bajo	68.8	24.6	4.3	2.2
	Obrero	68.2	20.9	8.7	2.2
	Marginal	80.0	12.0	8.0	.0
	Rural	61.1	21.9	12.4	4.7
Sexo	Femenino	66.0	20.9	9.7	3.4
	Masculino	66.6	22.2	8.5	2.7
Edad	De 18 a 25 años	68.8	25.0	4.2	1.9
	De 26 a 40 años	70.4	19.0	7.5	3.1
	De 41 a 55 años	63.3	22.8	11.6	2.4
	56 años y más	59.4	19.7	15.6	5.3
Nivel de estudios	Ninguno	56.0	26.0	12.0	6.0
	Primaria	63.3	19.6	12.5	4.6
	Plan básico	67.5	21.6	9.5	1.3
	Bachillerato	67.1	22.2	8.0	2.8
	Técnico o universitario	73.8	21.5	3.3	1.4
Religión	Ninguna / Agnóstico o ateo	70.1	20.1	6.7	3.1
	Católico	63.2	23.3	10.5	3.1
	Protestante Histórico o Tradicional	71.4	14.3	7.1	7.1
	Evangélico	68.9	19.3	8.9	2.9
	Testigos de Jehová	63.2	21.0	10.5	5.3
	Otras	69.7	24.2	3.0	3.0
Partido de preferencia	Ninguno	69.4	17.9	9.4	3.3
	ARENA	84.2	10.9	3.3	1.6
	FMLN	52.1	33.3	11.8	2.8
	Otros	84.0	4.0	8.0	4.0
	No sabe, no responde	61.5	19.2	7.7	11.5

Cuadro 23

Ahora voy a leerle algunas promesas que el presidente Funes hizo durante la campaña. Me gustaría que me dijera para cada una de ellas si considera que no la está cumpliendo o sí la está cumpliendo. El presidente Funes está cumpliendo con la promesa de combatir la delincuencia según variables (En porcentajes)

VARIABLES		RESPUESTA		
		No está cumpliendo	Sí está cumpliendo	La está cumpliendo en parte
%		46.4	38.3	15.3
N		585	482	193
Zona	Occidental	45.4	39.8	14.9
	Central	39.4	42.0	18.7
	Metropolitana	53.6	31.0	15.4
	Paracentral	44.9	37.1	18.0
	Oriental	43.8	44.9	11.3
Estrato	Alto	50.0	50.0	.0
	Medio alto	60.0	25.7	14.3
	Medio bajo	47.8	37.7	14.5
	Obrero	48.6	37.3	14.1
	Marginal	60.0	16.0	24.0
	Rural	40.9	41.8	17.3
Sexo	Femenino	49.0	35.4	15.6
	Masculino	43.2	41.8	14.9
Edad	De 18 a 25 años	43.2	45.1	11.7
	De 26 a 40 años	48.9	35.9	15.2
	De 41 a 55 años	49.3	36.1	14.6
	56 años y más	42.8	36.2	21.0
Nivel de estudios	Ninguno	46.0	39.0	15.0
	Primaria	47.1	35.0	17.9
	Plan básico	46.1	40.4	13.5
	Bachillerato	44.3	41.8	13.8
	Técnico o universitario	49.1	36.0	15.0
Religión	Ninguna / Agnóstico o ateo	47.9	35.1	17.0
	Católico	46.1	38.0	15.9
	Protestante Histórico o Tradicional	50.0	50.0	.0
	Evangélico	46.6	39.5	13.9
	Testigos de Jehová	42.1	36.8	21.0
	Otras	42.4	42.4	15.1
Partido de preferencia	Ninguno	50.7	33.4	15.9
	ARENA	66.1	20.8	13.1
	FMLN	30.7	54.4	14.9
	Otros	56.0	24.0	20.0
	No sabe, no responde	34.6	46.1	19.2

Cuadro 24

Ahora voy a leerle algunas promesas que el presidente Funes hizo durante la campaña. Me gustaría que me dijera para cada una de ellas si considera que no la está cumpliendo o si la está cumpliendo. El presidente Funes está cumpliendo con la promesa de facilitar viviendas a personas de bajos ingresos (Casa para todos) según variables (En porcentajes)

VARIABLES		RESPUESTA			
		No está cumpliendo	Sí está cumpliendo	La está cumpliendo en parte	No sabe, no responde
%		28.4	51.3	15.3	5.0
N		358	648	193	63
Zona	Occidental	27.5	51.3	15.2	5.9
	Central	31.4	45.9	17.0	5.7
	Metropolitana	29.9	50.5	14.0	5.5
	Paracentral	29.0	52.5	14.0	4.5
	Oriental	24.2	55.9	16.8	3.1
Estrato	Alto	16.7	58.3	16.7	8.3
	Medio alto	22.9	48.6	20.0	8.6
	Medio bajo	31.2	58.0	8.7	2.2
	Obrero	30.0	50.7	14.0	5.3
	Marginal	20.0	48.0	24.0	8.0
	Rural	26.3	50.3	18.4	4.9
Sexo	Femenino	29.3	53.1	12.2	5.4
	Masculino	27.2	49.2	19.2	4.4
Edad	De 18 a 25 años	30.5	54.2	9.7	5.5
	De 26 a 40 años	30.8	49.0	13.5	6.7
	De 41 a 55 años	27.9	51.0	19.0	2.0
	56 años y más	22.1	52.1	20.9	4.9
Nivel de estudios	Ninguno	26.0	48.0	23.0	3.0
	Primaria	26.5	51.3	17.1	5.1
	Plan básico	31.6	50.7	12.5	5.2
	Bachillerato	29.8	53.2	13.2	3.7
	Técnico o universitario	27.1	50.9	14.5	7.5
Religión	Ninguna / Agnóstico o ateo	28.9	51.0	15.5	4.6
	Católico	27.6	49.9	17.3	5.2
	Protestante Histórico o Tradicional	50.0	35.7	.0	14.3
	Evangélico	27.7	53.8	13.8	4.7
	Testigos de Jehová	26.3	63.2	5.3	5.3
	Otras	39.4	51.5	6.1	3.0
Partido de preferencia	Ninguno	32.3	45.8	15.8	6.0
	ARENA	39.9	36.6	19.1	4.4
	FMLN	18.4	66.8	11.3	3.5
	Otros	20.0	44.0	36.0	.0
	No sabe, no responde	11.5	61.5	15.4	11.5

Cuadro 25

Ahora voy a leerle algunas promesas que el presidente Funes hizo durante la campaña. Me gustaría que me dijera para cada una de ellas si considera que no la está cumpliendo o sí la está cumpliendo. El presidente Funes está cumpliendo con la promesa de mejorar los servicios y oportunidades para las mujeres (Ciudad Mujer) según variables (En porcentajes)

VARIABLES		RESPUESTA			
		No está cumpliendo	Sí está cumpliendo	La está cumpliendo en parte	No sabe, no responde
%		20.4	65.0	10.3	4.4
N		257	820	130	55
Zona	Occidental	18.2	65.4	11.9	4.5
	Central	22.2	66.5	8.2	3.1
	Metropolitana	22.8	61.8	11.3	4.1
	Paracentral	21.2	64.2	10.6	3.9
	Oriental	17.2	68.4	8.6	5.9
Estrato	Alto	16.7	75.0	8.3	.0
	Medio alto	22.9	57.1	14.3	5.7
	Medio bajo	21.7	70.3	5.8	2.2
	Obrero	19.6	64.7	10.8	5.0
	Marginal	28.0	64.0	4.0	4.0
	Rural	20.5	64.1	11.2	4.2
Sexo	Femenino	24.6	61.8	9.4	4.1
	Masculino	15.1	68.9	11.4	4.6
Edad	De 18 a 25 años	13.0	77.6	7.1	2.3
	De 26 a 40 años	24.8	62.7	8.2	4.3
	De 41 a 55 años	23.1	59.9	12.2	4.8
	56 años y más	18.9	59.0	15.6	6.6
Nivel de estudios	Ninguno	24.0	57.0	14.0	5.0
	Primaria	23.2	57.7	13.0	6.1
	Plan básico	17.3	69.3	7.8	5.6
	Bachillerato	16.6	70.5	9.8	3.1
	Técnico o universitario	22.4	69.2	7.0	1.4
Religión	Ninguna / Agnóstico o ateo	19.1	67.0	10.3	3.6
	Católico	22.5	62.8	10.3	4.4
	Protestante Histórico o Tradicional	14.3	64.3	7.1	14.3
	Evangélico	17.0	67.1	11.0	5.0
	Testigos de Jehová	21.1	68.4	10.5	.0
	Otras	30.3	66.7	3.0	.0
Partido de preferencia	Ninguno	23.8	60.2	11.1	4.9
	ARENA	32.2	51.4	12.0	4.4
	FMLN	9.6	79.1	7.8	3.5
	Otros	20.0	60.0	12.0	8.0
	No sabe, no responde	19.2	65.4	15.4	.0

Cuadro 26
¿Cree Ud. que la aplicación de la justicia ha mejorado o ha empeorado con el actual gobierno? según variables
(En porcentajes)

VARIABLES	RESPUESTA				
	Ha empeorado	Sigue igual	Ha mejorado	No sabe, no responde	
%	33.8	27.8	36.9	1.4	
N	427	351	466	18	
Zona	Occidental	33.1	30.5	33.5	3.0
	Central	28.3	26.8	42.8	2.1
	Metropolitana	40.1	28.0	31.6	.3
	Paracentral	35.2	26.3	37.4	1.1
	Oriental	28.9	26.6	43.4	1.2
Estrato	Alto	16.7	16.7	58.3	8.3
	Medio alto	34.3	37.1	28.6	.0
	Medio bajo	39.9	21.7	37.7	.7
	Obrero	36.6	26.8	35.8	.8
	Marginal	48.0	28.0	24.0	.0
	Rural	27.5	30.8	39.2	2.6
Sexo	Femenino	34.3	29.6	34.3	1.7
	Masculino	33.2	25.6	40.1	1.1
Edad	De 18 a 25 años	29.5	27.3	42.9	.3
	De 26 a 40 años	33.7	31.0	34.1	1.2
	De 41 a 55 años	38.8	22.1	36.7	2.4
	56 años y más	33.6	29.9	34.4	2.0
Nivel de estudios	Ninguno	33.0	21.0	43.0	3.0
	Primaria	34.2	30.1	33.7	2.0
	Plan básico	33.3	25.5	39.8	1.3
	Bachillerato	32.6	27.1	39.7	.6
	Técnico o universitario	36.0	30.4	32.7	.9
Religión	Ninguna / Agnóstico o ateo	33.0	27.8	38.7	.5
	Católico	34.4	27.1	36.5	1.9
	Protestante Histórico o Tradicional	.0	78.6	21.4	.0
	Evangélico	34.2	29.0	36.0	.8
	Testigos de Jehová	52.6	10.5	31.6	5.3
	Otras	27.3	15.1	54.5	3.0
Partido de preferencia	Ninguno	34.4	32.8	31.2	1.6
	ARENA	61.2	19.1	18.6	1.1
	FMLN	19.4	24.4	55.2	1.0
	Otros	48.0	24.0	24.0	4.0
	No sabe, no responde	34.6	23.1	38.4	3.8

Ilustración 5

Opinión sobre la situación delincencial del país con el gobierno de Funes

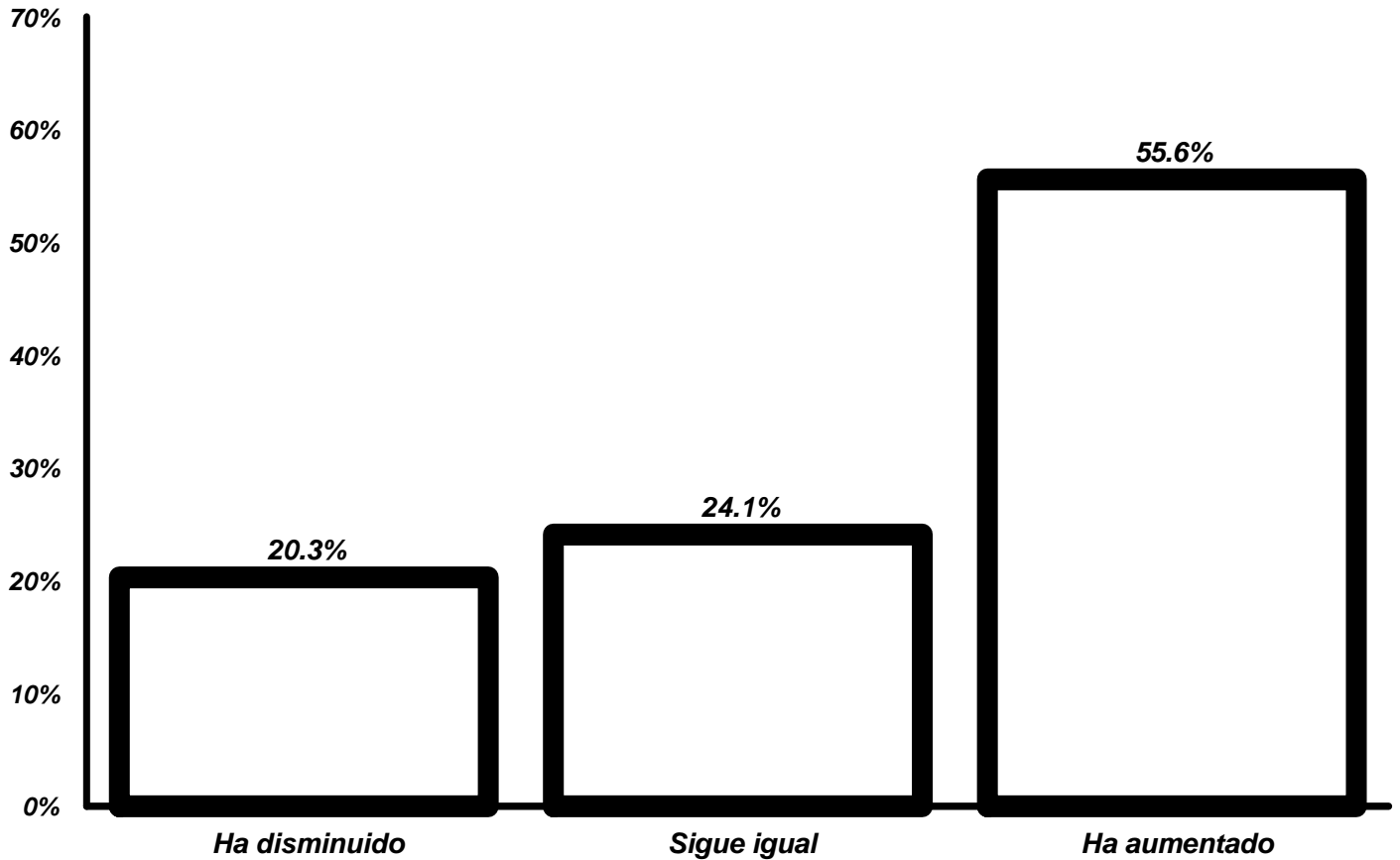

En su opinión, ¿la delincuencia ha disminuido o ha aumentado con el actual gobierno?

Cuadro 27
En su opinión, ¿la delincuencia ha disminuido o ha aumentado con el actual gobierno? según variables
(En porcentajes)

VARIABLES		RESPUESTA		
		Ha disminuido	Sigue igual	Ha aumentado
%		20.3	24.1	55.6
N		255	304	700
Zona	Occidental	22.8	24.3	53.0
	Central	23.2	27.8	49.0
	Metropolitana	15.4	22.3	62.3
	Paracentral	18.4	25.1	56.4
	Oriental	23.5	23.1	53.3
Estrato	Alto	16.7	33.3	50.0
	Medio alto	5.7	31.4	62.9
	Medio bajo	16.7	22.5	60.9
	Obrero	20.1	22.9	57.0
	Marginal	8.0	28.0	64.0
	Rural	23.6	25.5	50.9
Sexo	Femenino	17.8	23.4	58.8
	Masculino	23.3	25.0	51.7
Edad	De 18 a 25 años	20.8	22.1	57.0
	De 26 a 40 años	17.1	25.2	57.7
	De 41 a 55 años	22.5	22.9	54.6
	56 años y más	22.2	26.3	51.4
Nivel de estudios	Ninguno	29.3	21.2	49.5
	Primaria	22.8	24.3	52.9
	Plan básico	22.1	21.2	56.7
	Bachillerato	17.6	26.5	55.9
	Técnico o universitario	13.5	24.8	61.7
Religión	Ninguna / Agnóstico o ateo	19.6	27.8	52.6
	Católico	19.3	25.3	55.4
	Protestante Histórico o Tradicional	.0	71.4	28.6
	Evangélico	22.2	20.4	57.3
	Testigos de Jehová	15.8	15.8	68.4
	Otras	30.3	9.1	60.6
Partido de preferencia	Ninguno	16.2	25.6	58.1
	ARENA	10.9	12.6	76.5
	FMLN	30.2	28.2	41.6
	Otros	4.0	28.0	68.0
	No sabe, no responde	46.1	3.8	50.0

Cuadro 28
En su opinión, ¿la corrupción ha disminuido o ha aumentado con el actual gobierno? según variables (En porcentajes)

VARIABLES		RESPUESTA			
		Ha disminuido	Sigue igual	Ha aumentado	No sabe, no responde
%		35.4	26.9	34.9	2.8
N		447	339	441	35
Zona	Occidental	34.6	27.5	34.9	3.0
	Central	42.3	23.2	32.5	2.1
	Metropolitana	34.9	28.0	33.5	3.6
	Paracentral	33.0	30.2	35.2	1.7
	Oriental	33.6	25.0	38.7	2.7
Estrato	Alto	50.0	41.7	8.3	.0
	Medio alto	40.0	31.4	25.7	2.9
	Medio bajo	33.3	35.5	29.0	2.2
	Obrero	36.4	24.4	36.4	2.7
	Marginal	40.0	24.0	36.0	.0
	Rural	33.6	27.0	36.1	3.3
Sexo	Femenino	29.8	26.3	40.3	3.6
	Masculino	42.5	27.5	28.2	1.8
Edad	De 18 a 25 años	38.0	21.7	38.6	1.6
	De 26 a 40 años	38.5	25.2	34.1	2.2
	De 41 a 55 años	31.6	28.6	36.7	3.1
	56 años y más	31.6	34.0	29.5	4.9
Nivel de estudios	Ninguno	24.0	27.0	42.0	7.0
	Primaria	30.9	28.6	37.5	3.1
	Plan básico	32.9	22.5	40.7	3.9
	Bachillerato	44.3	23.7	30.8	1.2
	Técnico o universitario	38.3	33.2	27.1	1.4
Religión	Ninguna / Agnóstico o ateo	35.6	23.7	37.6	3.1
	Católico	35.1	28.1	34.2	2.6
	Protestante Histórico o Tradicional	50.0	14.3	14.3	21.4
	Evangélico	35.0	27.2	35.8	2.1
	Testigos de Jehová	31.6	26.3	36.8	5.3
	Otras	42.4	24.2	30.3	3.0
	No sabe, no responde	38.5	15.4	42.3	3.8
Partido de preferencia	Ninguno	29.2	30.9	37.4	2.5
	ARENA	16.9	25.1	55.2	2.7
	FMLN	54.4	21.2	21.2	3.3
	Otros	24.0	40.0	36.0	.0
	No sabe, no responde	38.5	15.4	42.3	3.8

Cuadro 29
¿Cree usted que la situación económica del país ha mejorado o ha empeorado con el actual gobierno? según variables
(En porcentajes)

VARIABLES		RESPUESTA		
		Ha empeorado	Sigue igual	Ha mejorado
%		62.4	20.3	17.3
N		784	255	217
Zona	Occidental	62.3	19.8	17.9
	Central	64.6	17.2	18.2
	Metropolitana	67.8	19.0	13.2
	Paracentral	60.3	21.2	18.4
	Oriental	54.7	24.4	20.9
Estrato	Alto	58.3	41.7	.0
	Medio alto	62.9	34.3	2.9
	Medio bajo	58.0	20.3	21.7
	Obrero	66.3	18.4	15.3
	Marginal	76.0	8.0	16.0
	Rural	57.4	22.1	20.5
Sexo	Femenino	66.5	19.2	14.3
	Masculino	57.3	21.7	21.0
Edad	De 18 a 25 años	63.5	16.6	19.9
	De 26 a 40 años	62.3	21.3	16.4
	De 41 a 55 años	63.3	19.7	17.0
	56 años y más	60.2	24.1	15.8
Nivel de estudios	Ninguno	64.0	15.0	21.0
	Primaria	61.2	22.4	16.5
	Plan básico	69.6	14.3	16.1
	Bachillerato	59.1	20.7	20.1
	Técnico o universitario	61.2	24.8	14.0
Religión	Ninguna / Agnóstico o ateo	57.3	22.4	20.3
	Católico	60.9	22.7	16.4
	Protestante Histórico o Tradicional	71.4	28.6	.0
	Evangélico	67.7	17.1	15.2
	Testigos de Jehová	57.9	15.8	26.3
	Otras	57.6	.0	42.4
Partido de preferencia	Ninguno	65.5	20.4	14.1
	ARENA	84.6	8.2	7.1
	FMLN	46.6	25.8	27.6
	Otros	76.0	20.0	4.0
	No sabe, no responde	60.0	20.0	20.0

Cuadro 30
¿Cree Ud. que la migración de salvadoreños hacia el exterior ha disminuido o ha aumentado con el actual gobierno? según variables (En porcentajes)

VARIABLES	RESPUESTA				
	Ha disminuido	Sigue igual	Ha aumentado	No sabe, no responde	
%	34.9	21.5	38.7	5.0	
N	440	271	488	63	
Zona					
	Occidental	34.6	21.2	38.7	5.6
	Central	36.6	20.1	40.2	3.1
	Metropolitana	31.9	23.6	39.6	4.9
	Paracentral	32.4	22.9	40.2	4.5
	Oriental	39.8	18.7	35.2	6.2
Estrato					
	Alto	41.7	33.3	25.0	.0
	Medio alto	17.1	31.4	37.1	14.3
	Medio bajo	37.0	22.5	35.5	5.1
	Obrero	33.5	18.3	44.5	3.7
	Marginal	40.0	24.0	32.0	4.0
	Rural	37.1	24.5	32.2	6.3
Sexo					
	Femenino	32.9	21.3	40.6	5.1
	Masculino	37.3	21.7	36.2	4.8
Edad					
	De 18 a 25 años	36.0	15.3	46.4	2.3
	De 26 a 40 años	33.7	20.2	40.1	6.0
	De 41 a 55 años	32.7	25.2	36.4	5.8
	56 años y más	38.1	27.0	29.1	5.7
Nivel de estudios					
	Ninguno	36.0	25.0	27.0	12.0
	Primaria	39.3	21.9	33.2	5.6
	Plan básico	39.0	15.6	42.9	2.6
	Bachillerato	30.8	22.8	43.1	3.4
	Técnico o universitario	28.0	23.4	43.0	5.6
Religión					
	Ninguna / Agnóstico o ateo	37.1	25.8	34.5	2.6
	Católico	35.4	21.3	37.6	5.7
	Protestante Histórico o Tradicional	42.9	28.5	21.4	7.1
	Evangélico	34.5	18.0	42.0	5.5
	Testigos de Jehová	21.0	31.6	42.1	5.3
	Otras	21.2	30.3	48.5	.0
Partido de preferencia					
	Ninguno	31.9	21.9	40.7	5.5
	ARENA	32.2	18.6	44.8	4.4
	FMLN	42.8	22.4	30.7	4.0
	Otros	16.0	20.0	56.0	8.0
	No sabe, no responde	23.1	19.2	50.0	7.7

Cuadro 31
¿Cree Ud. que el deterioro del medio ambiente ha disminuido o ha aumentado con el actual gobierno? según variables (En porcentajes)

VARIABLES		RESPUESTA			
		Ha disminuido	Sigue igual	Ha aumentado	No sabe, no responde
%		27.5	28.8	38.0	5.6
N		347	364	480	71
Zona	Occidental	21.6	36.1	33.8	8.5
	Central	28.4	25.3	43.3	3.1
	Metropolitana	29.1	25.8	39.0	6.0
	Paracentral	28.5	27.4	40.8	3.4
	Oriental	30.1	29.3	35.2	5.5
Estrato	Alto	16.7	16.7	58.3	8.3
	Medio alto	31.4	37.1	25.7	5.7
	Medio bajo	26.8	34.8	35.5	2.9
	Obrero	27.9	25.0	41.1	5.9
	Marginal	36.0	28.0	32.0	4.0
	Rural	26.6	32.2	35.2	6.1
Sexo	Femenino	27.5	28.9	35.9	7.7
	Masculino	27.5	28.8	40.7	3.0
Edad	De 18 a 25 años	28.2	27.9	39.6	4.2
	De 26 a 40 años	26.4	27.9	38.9	6.7
	De 41 a 55 años	28.9	26.2	40.5	4.4
	56 años y más	26.6	34.8	31.6	7.0
Nivel de estudios	Ninguno	28.0	31.0	31.0	10.0
	Primaria	25.5	29.8	36.5	8.2
	Plan básico	30.3	25.1	39.8	4.8
	Bachillerato	30.5	27.4	39.1	3.1
	Técnico o universitario	23.4	32.2	40.7	3.7
Religión	Ninguna / Agnóstico o ateo	27.8	22.7	43.3	6.2
	Católico	27.9	31.0	36.0	5.0
	Protestante Histórico o Tradicional	14.3	35.7	42.9	7.1
	Evangélico	26.6	27.9	38.6	6.8
	Testigos de Jehová	15.8	31.6	52.6	.0
	Otras	39.4	30.3	27.3	3.0
Partido de preferencia	Ninguno	23.6	32.0	38.7	5.7
	ARENA	26.8	24.0	39.9	9.3
	FMLN	35.0	25.7	36.0	3.3
	Otros	24.0	32.0	40.0	4.0
	No sabe, no responde	15.4	30.8	38.5	15.4

Cuadro 32
En su opinión, ¿el costo de la vida ha disminuido o ha aumentado con el actual gobierno? según variables (En porcentajes)

VARIABLES		RESPUESTA		
		Ha disminuido	Sigue igual	Ha aumentado
%		7.5	9.3	83.2
N		94	117	1047
Zona	Occidental	8.2	7.8	84.0
	Central	7.2	6.7	86.1
	Metropolitana	4.4	9.4	86.2
	Paracentral	11.3	12.4	76.3
	Oriental	8.6	10.6	80.8
Estrato	Alto	8.3	8.3	83.3
	Medio alto	.0	5.7	94.3
	Medio bajo	5.8	12.3	81.9
	Obrero	6.1	9.2	84.7
	Marginal	12.0	12.0	76.0
	Rural	10.3	8.7	81.0
Sexo	Femenino	6.6	9.1	84.3
	Masculino	8.5	9.6	81.9
Edad	De 18 a 25 años	11.1	7.5	81.4
	De 26 a 40 años	6.3	9.9	83.8
	De 41 a 55 años	8.5	7.8	83.7
	56 años y más	3.7	12.3	84.0
Nivel de estudios	Ninguno	7.0	6.0	87.0
	Primaria	7.9	11.8	80.3
	Plan básico	10.9	7.8	81.3
	Bachillerato	6.8	9.0	84.3
	Técnico o universitario	4.2	8.4	87.4
Religión	Ninguna / Agnóstico o ateo	5.7	7.3	87.1
	Católico	9.4	9.5	81.1
	Protestante Histórico o Tradicional	.0	21.4	78.6
	Evangélico	5.2	8.4	86.4
	Testigos de Jehová	5.3	10.5	84.2
	Otras	12.5	21.9	65.6
Partido de preferencia	Ninguno	5.9	8.9	85.2
	ARENA	8.2	4.9	86.9
	FMLN	9.9	12.7	77.5
	Otros	4.0	4.0	92.0
	No sabe, no responde	7.7	3.8	88.5

Cuadro 33
En su opinión y por lo que ha visto en estos primeros dos años, ¿la política económica del actual gobierno representa un cambio respecto al gobierno de Antonio Saca o es más de lo mismo? según variables (En porcentajes)

VARIABLES	RESPUESTA			
	Representa un cambio en la política económica	Es más de lo mismo	No sabe	
%	43.4	54.2	2.4	
N	548	684	30	
Zona	Occidental	37.9	58.7	3.3
	Central	43.3	54.6	2.1
	Metropolitana	44.5	53.8	1.6
	Paracentral	41.3	55.9	2.8
	Oriental	49.2	48.4	2.3
Estrato	Alto	41.7	58.3	.0
	Medio alto	54.3	45.7	.0
	Medio bajo	48.6	49.3	2.2
	Obrero	40.4	57.3	2.2
	Marginal	40.0	60.0	.0
	Rural	45.5	51.5	3.0
Sexo	Femenino	38.9	58.2	2.9
	Masculino	49.0	49.2	1.8
Edad	De 18 a 25 años	48.1	51.3	.6
	De 26 a 40 años	40.1	57.9	1.9
	De 41 a 55 años	45.2	52.4	2.4
	56 años y más	41.0	53.7	5.3
Nivel de estudios	Ninguno	41.0	50.0	9.0
	Primaria	39.0	57.1	3.8
	Plan básico	44.1	54.6	1.3
	Bachillerato	45.2	54.5	.3
	Técnico o universitario	49.1	50.0	.9
Religión	Ninguna / Agnóstico o ateo	41.2	57.2	1.5
	Católico	43.9	53.5	2.6
	Protestante Histórico o Tradicional	35.7	57.1	7.1
	Evangélico	44.1	53.3	2.6
	Testigos de Jehová	26.3	73.7	.0
	Otras	51.5	48.5	.0
Partido de preferencia	Ninguno	36.1	61.5	2.4
	ARENA	32.2	65.6	2.2
	FMLN	61.2	37.3	1.5
	Otros	40.0	48.0	12.0
	No sabe, no responde	30.8	61.5	7.7

Cuadro 34

Ahora le voy a mencionar una serie de medidas que ha desarrollado el actual gobierno para atender diferentes problemas en el país. Quiero que me indique para cada una de ellas, si considera que están ayudando en mucho, algo, poco o nada a resolver ese problema. ¿Que tanto cree usted que la entrega de dinero a familias pobres (Comunidades Solidarias, PATI, Pensión a adultos mayores) por parte del gobierno ha reducido la pobreza: mucho, algo, poco o nada? según variables (En porcentajes)

VARIABLES	RESPUESTA				
	Nada	Poco	Algo	Mucho	No sabe, no responde
%	19.2	41.3	24.1	14.4	1.0
N	242	521	304	182	13
Zona					
Occidental	20.4	37.5	27.5	13.4	1.1
Central	23.2	45.4	22.2	9.3	.0
Metropolitana	18.1	47.8	22.0	11.0	1.1
Paracentral	17.3	39.7	24.0	18.4	.6
Oriental	17.6	34.0	25.0	21.5	2.0
Estrato					
Alto	16.7	58.3	8.3	16.7	.0
Medio alto	28.6	40.0	28.6	2.9	.0
Medio bajo	21.0	42.0	24.6	12.3	.0
Obrero	20.5	42.7	22.2	14.0	.6
Marginal	16.0	36.0	28.0	12.0	8.0
Rural	16.1	38.9	26.6	16.8	1.6
Sexo					
Femenino	20.5	37.9	24.6	15.7	1.3
Masculino	17.6	45.5	23.4	12.8	.7
Edad					
De 18 a 25 años	10.4	41.9	29.2	18.2	.3
De 26 a 40 años	21.9	44.2	19.9	13.7	.2
De 41 a 55 años	20.8	40.5	23.8	13.3	1.7
56 años y más	23.8	36.5	25.0	12.3	2.5
Nivel de estudios					
Ninguno	18.0	33.0	29.0	17.0	3.0
Primaria	21.9	40.3	21.7	15.1	1.0
Plan básico	16.0	43.3	20.3	18.6	1.7
Bachillerato	17.5	41.8	27.1	13.5	.0
Técnico o universitario	20.6	43.9	25.7	8.9	.9
Religión					
Ninguna / Agnóstico o ateo	18.6	44.8	19.1	17.0	.5
Católico	18.4	41.4	25.5	13.6	1.1
Protestante Histórico o Tradicional	35.7	21.4	28.6	14.3	.0
Evangélico	18.8	42.3	23.2	14.6	1.0
Testigos de Jehová	36.8	15.8	31.6	15.8	.0
Otras	24.2	30.3	30.3	12.1	3.0
Partido de preferencia					
Ninguno	21.2	43.3	22.0	11.7	1.7
ARENA	32.2	43.7	17.5	5.5	1.1
FMLN	9.1	36.0	30.7	24.2	.0
Otros	24.0	48.0	20.0	8.0	.0
No sabe, no responde	26.9	50.0	23.1	.0	.0

Cuadro 35

Ahora le voy a mencionar una serie de medidas que ha desarrollado el actual gobierno para atender diferentes problemas en el país. Quiero que me indique para cada una de ellas, si considera que están ayudando en mucho, algo, poco o nada a resolver ese problema. ¿Qué tanto cree usted que la presencia del ejército en las calles ha reducido la delincuencia: mucho, algo, poco o nada? según variables (En porcentajes)

VARIABLES		RESPUESTA			
		Nada	Poco	Algo	Mucho
%		16.1	34.2	25.3	24.4
N		203	431	318	307
Zona	Occidental	15.0	31.8	27.7	25.5
	Central	18.6	36.1	18.0	27.3
	Metropolitana	17.0	36.3	26.9	19.8
	Paracentral	15.2	33.1	27.5	24.2
	Oriental	14.8	33.2	24.2	27.7
Estrato	Alto	8.3	33.3	25.0	33.3
	Medio alto	20.6	14.7	38.2	26.5
	Medio bajo	18.1	36.2	26.1	19.6
	Obrero	17.7	36.0	22.6	23.8
	Marginal	12.0	40.0	32.0	16.0
	Rural	13.3	32.3	27.4	26.9
Sexo	Femenino	17.8	33.0	27.3	22.0
	Masculino	14.1	35.8	22.8	27.4
Edad	De 18 a 25 años	11.4	31.5	30.5	26.6
	De 26 a 40 años	17.3	35.3	24.5	22.8
	De 41 a 55 años	19.5	32.1	22.9	25.6
	56 años y más	16.1	38.4	22.7	22.7
Nivel de estudios	Ninguno	17.0	28.0	30.0	25.0
	Primaria	18.0	37.5	20.3	24.2
	Plan básico	18.2	32.9	20.8	28.1
	Bachillerato	14.5	35.1	29.5	20.9
	Técnico o universitario	12.6	31.3	30.4	25.7
Religión	Ninguna / Agnóstico o ateo	22.7	32.5	23.2	21.6
	Católico	14.1	37.5	23.6	24.8
	Protestante Histórico o Tradicional	14.3	35.7	21.4	28.6
	Evangélico	14.9	31.4	29.1	24.6
	Testigos de Jehová	27.8	16.7	27.8	27.8
	Otras	24.3	24.2	24.2	27.3
Partido de preferencia	Ninguno	18.9	36.9	23.1	21.1
	ARENA	22.0	37.9	22.0	18.1
	FMLN	8.8	28.7	30.2	32.2
	Otros	12.0	36.0	32.0	20.0
	No sabe, no responde	23.1	26.9	19.2	30.8

Cuadro 36

Ahora le voy a mencionar una serie de medidas que ha desarrollado el actual gobierno para atender diferentes problemas en el país. Quiero que me indique para cada una de ellas, si considera que están ayudando en mucho, algo, poco o nada a resolver ese problema. ¿Qué tanto cree usted que la nueva Ley Antipandillas ha contribuido a reducir la delincuencia producida por las maras en el país: mucho, algo, poco o nada? según variables (En porcentajes)

VARIABLES	RESPUESTA				
	Nada	Poco	Algo	Mucho	
%	32.3	34.7	17.1	15.9	
N	404	434	214	199	
Zona	Occidental	28.0	37.5	18.9	15.5
	Central	28.5	37.3	17.6	16.6
	Metropolitana	41.0	33.3	14.3	11.3
	Paracentral	28.2	39.5	17.5	14.7
	Oriental	29.9	28.3	18.5	23.2
Estrato	Alto	41.7	25.0	8.3	25.0
	Medio alto	51.4	20.0	11.4	17.1
	Medio bajo	39.1	33.3	15.9	11.6
	Obrero	34.7	35.9	15.5	13.9
	Marginal	44.0	32.0	16.0	8.0
	Rural	23.9	35.1	20.6	20.4
Sexo	Femenino	31.1	35.7	17.6	15.6
	Masculino	33.8	33.5	16.5	16.3
Edad	De 18 a 25 años	28.1	34.0	18.3	19.6
	De 26 a 40 años	35.1	36.6	15.6	12.7
	De 41 a 55 años	32.3	34.4	16.0	17.3
	56 años y más	32.8	32.8	19.5	14.9
Nivel de estudios	Ninguno	22.7	39.2	14.4	23.7
	Primaria	29.9	34.5	19.1	16.5
	Plan básico	28.7	34.8	14.3	22.2
	Bachillerato	33.7	34.4	18.6	13.3
	Técnico o universitario	42.7	33.3	15.5	8.5
Religión	Ninguna / Agnóstico o ateo	34.7	33.2	14.5	17.6
	Católico	32.7	34.5	17.6	15.1
	Protestante Histórico o Tradicional	35.7	35.7	7.1	21.4
	Evangélico	29.6	35.6	19.0	15.8
	Testigos de Jehová	47.4	15.8	15.8	21.0
	Otras	31.3	46.9	6.2	15.6
Partido de preferencia	Ninguno	34.8	34.3	15.6	15.3
	ARENA	45.3	34.1	11.2	9.5
	FMLN	23.6	34.3	21.8	20.3
	Otros	32.0	36.0	28.0	4.0
	No sabe, no responde	15.4	53.8	11.5	19.2

Cuadro 37

Ahora le voy a mencionar una serie de medidas que ha desarrollado el actual gobierno para atender diferentes problemas en el país. Quiero que me indique para cada una de ellas, si considera que están ayudando en mucho, algo, poco o nada a resolver ese problema. ¿Qué tanto cree usted que los recientes controles y sanciones impuestas a los motoristas y dueños de buses han mejorado el sistema de transporte público: mucho, algo, poco o nada? según variables (En porcentajes)

VARIABLES	RESPUESTA				
	Nada	Poco	Algo	Mucho	No sabe, no responde
%	34.7	32.0	18.2	13.6	1.4
N	438	404	230	172	18
Zona					
Occidental	31.2	33.1	18.6	14.5	2.6
Central	38.1	29.4	22.2	10.3	.0
Metropolitana	42.9	32.4	12.4	12.1	.3
Paracentral	30.7	30.7	21.8	15.1	1.7
Oriental	27.0	33.2	20.7	16.4	2.7
Estrato					
Alto	33.3	16.7	25.0	25.0	.0
Medio alto	62.9	17.1	11.4	8.6	.0
Medio bajo	42.0	29.7	14.5	13.8	.0
Obrero	37.4	34.2	14.4	13.2	.8
Marginal	32.0	36.0	24.0	8.0	.0
Rural	26.3	31.0	24.9	14.7	3.0
Sexo					
Femenino	35.3	32.3	19.5	11.4	1.4
Masculino	33.9	31.6	16.7	16.3	1.4
Edad					
De 18 a 25 años	27.0	31.8	21.1	19.5	.6
De 26 a 40 años	35.8	37.0	16.1	10.3	.7
De 41 a 55 años	37.1	25.5	18.0	17.7	1.7
56 años y más	39.8	31.6	18.4	7.0	3.3
Nivel de estudios					
Ninguno	28.0	28.0	24.0	12.0	8.0
Primaria	37.2	31.4	18.6	11.0	1.8
Plan básico	29.9	35.9	16.0	16.9	1.3
Bachillerato	27.7	34.5	20.6	17.2	.0
Técnico o universitario	49.1	27.1	13.5	10.3	.0
Religión					
Ninguna / Agnóstico o ateo	32.5	28.9	20.1	17.0	1.5
Católico	34.4	33.8	17.3	13.1	1.5
Protestante Histórico o Tradicional	28.6	21.4	35.7	14.3	.0
Evangélico	35.8	31.9	18.5	12.5	1.3
Testigos de Jehová	47.4	26.3	15.8	10.5	.0
Otras	36.4	27.3	15.1	18.2	3.0
Partido de preferencia					
Ninguno	34.6	33.3	19.0	11.7	1.4
ARENA	46.5	31.7	10.4	10.4	1.1
FMLN	29.2	29.5	20.4	19.1	1.8
Otros	32.0	48.0	20.0	.0	.0
No sabe, no responde	42.3	26.9	19.2	11.5	.0

Cuadro 38

Ahora le voy a mencionar una serie de medidas que ha desarrollado el actual gobierno para atender diferentes problemas en el país. Quiero que me indique para cada una de ellas, si considera que están ayudando en mucho, algo, poco o nada a resolver ese problema. ¿Qué tanto cree usted que el nuevo sistema de atención en los hospitales públicos ha mejorado el acceso a la salud de la población: mucho, algo, poco o nada? según variables (En porcentajes)

VARIABLES		RESPUESTA				
		Nada	Poco	Algo	Mucho	No sabe, no responde
%		21.0	34.0	19.5	23.7	1.8
N		265	429	246	299	23
Zona	Occidental	20.8	33.1	19.7	25.3	1.1
	Central	20.1	35.6	19.6	23.2	1.5
	Metropolitana	27.2	36.5	20.3	13.2	2.7
	Paracentral	18.4	34.6	20.1	25.7	1.1
	Oriental	14.8	29.7	17.6	35.9	2.0
Estrato	Alto	8.3	25.0	8.3	33.3	25.0
	Medio alto	17.1	42.9	11.4	25.7	2.9
	Medio bajo	25.4	30.4	19.6	23.2	1.4
	Obrero	24.4	35.3	18.8	20.2	1.3
	Marginal	20.0	36.0	24.0	12.0	8.0
	Rural	15.4	32.6	21.2	29.1	1.6
Sexo	Femenino	23.5	32.8	18.6	23.3	1.9
	Masculino	17.9	35.5	20.6	24.2	1.8
Edad	De 18 a 25 años	13.3	36.0	23.4	25.6	1.6
	De 26 a 40 años	22.1	35.6	19.7	21.1	1.4
	De 41 a 55 años	22.8	32.3	15.6	26.9	2.4
	56 años y más	26.6	30.7	18.8	21.7	2.0
Nivel de estudios	Ninguno	24.0	28.0	24.0	20.0	4.0
	Primaria	25.3	31.1	16.6	25.5	1.5
	Plan básico	16.9	39.8	15.2	26.4	1.7
	Bachillerato	16.9	35.7	23.7	22.8	.9
	Técnico o universitario	22.4	33.2	21.0	20.6	2.8
Religión	Ninguna / Agnóstico o ateo	23.7	35.6	17.5	22.7	.5
	Católico	20.5	33.8	19.7	23.6	2.4
	Protestante Histórico o Tradicional	28.6	21.4	14.3	35.7	.0
	Evangélico	20.4	33.9	20.6	23.2	1.8
	Testigos de Jehová	36.9	21.0	15.8	26.3	.0
	Otras	9.1	42.4	18.2	30.3	.0
Partido de preferencia	Ninguno	21.7	37.4	18.1	20.9	1.9
	ARENA	35.0	33.9	11.5	17.5	2.2
	FMLN	13.1	29.2	24.9	31.0	1.8
	Otros	20.0	36.0	28.0	16.0	.0
	No sabe, no responde	26.9	23.1	19.2	30.8	.0

Cuadro 39

Ahora le voy a mencionar una serie de medidas que ha desarrollado el actual gobierno para atender diferentes problemas en el país. Quiero que me indique para cada una de ellas, si considera que están ayudando en mucho, algo, poco o nada a resolver ese problema. ¿Qué tanto cree usted que la entrega de uniformes y útiles a los estudiantes de las escuelas públicas ha mejorado el acceso a la educación: mucho, algo, poco o nada? según variables (En porcentajes)

VARIABLES	RESPUESTA				
	Nada	Poco	Algo	Mucho	
%	6.2	17.6	17.3	58.9	
N	78	222	218	741	
Zona	Occidental	5.2	15.0	20.6	59.2
	Central	8.2	16.5	18.0	57.2
	Metropolitana	7.7	20.1	18.2	54.0
	Paracentral	4.5	18.4	16.2	60.9
	Oriental	4.7	17.2	12.9	65.2
Estrato	Alto	8.3	8.3	16.7	66.7
	Medio alto	8.8	23.5	20.6	47.1
	Medio bajo	10.1	18.8	18.8	52.2
	Obrero	6.8	19.6	16.6	57.1
	Marginal	16.7	16.7	12.5	54.2
	Rural	3.3	14.2	17.9	64.6
Sexo	Femenino	5.6	17.9	16.5	60.0
	Masculino	6.9	17.3	18.3	57.5
Edad	De 18 a 25 años	4.9	14.0	15.3	65.9
	De 26 a 40 años	5.8	19.5	16.9	57.8
	De 41 a 55 años	5.8	16.4	20.1	57.7
	56 años y más	9.1	20.6	17.3	53.1
Nivel de estudios	Ninguno	3.0	16.0	21.0	60.0
	Primaria	6.7	18.2	19.4	55.8
	Plan básico	6.1	18.6	13.0	62.3
	Bachillerato	4.3	16.7	15.4	63.6
	Técnico o universitario	9.9	17.8	19.2	53.1
Religión	Ninguna / Agnóstico o ateo	6.2	17.5	19.6	56.7
	Católico	6.3	17.5	17.9	58.3
	Protestante Histórico o Tradicional	14.3	21.4	7.1	57.1
	Evangélico	5.5	17.0	16.7	60.8
	Testigos de Jehová	10.5	31.6	5.3	52.6
	Otras	6.1	18.2	12.1	63.6
Partido de preferencia	Ninguno	6.0	20.8	20.6	52.5
	ARENA	13.3	25.4	19.9	41.4
	FMLN	3.0	8.3	10.6	78.1
	Otros	8.0	24.0	24.0	44.0
	No sabe, no responde	7.7	23.1	15.4	53.8

Cuadro 40
Ya como presidente, ¿la imagen que usted tiene de Mauricio Funes ha mejorado o ha empeorado? según variables
(En porcentajes)

VARIABLES		RESPUESTA		
		Ha empeorado	Sigue igual	Ha mejorado
%		24.1	23.4	52.5
N		304	295	661
Zona	Occidental	22.4	26.5	51.1
	Central	27.3	21.6	51.0
	Metropolitana	30.2	22.3	47.5
	Paracentral	17.4	24.2	58.4
	Oriental	19.5	22.7	57.8
Estrato	Alto	41.7	8.3	50.0
	Medio alto	40.0	17.1	42.9
	Medio bajo	27.5	14.5	58.0
	Obrero	26.2	24.9	48.9
	Marginal	24.0	40.0	36.0
	Rural	18.2	24.1	57.7
Sexo	Femenino	24.8	24.4	50.9
	Masculino	23.3	22.2	54.4
Edad	De 18 a 25 años	25.7	18.5	55.8
	De 26 a 40 años	26.7	22.6	50.7
	De 41 a 55 años	26.6	23.2	50.2
	56 años y más	14.8	31.3	53.9
Nivel de estudios	Ninguno	17.2	28.3	54.5
	Primaria	20.4	28.8	50.8
	Plan básico	22.5	20.3	57.1
	Bachillerato	23.7	22.5	53.8
	Técnico o universitario	36.6	16.0	47.4
Religión	Ninguna / Agnóstico o ateo	30.6	21.2	48.2
	Católico	22.2	23.8	54.0
	Protestante Histórico o Tradicional	14.3	50.0	35.7
	Evangélico	24.3	22.5	53.3
	Testigos de Jehová	15.8	42.1	42.1
	Otras	30.3	18.2	51.5
Partido de preferencia	Ninguno	25.3	28.0	46.7
	ARENA	43.7	20.2	36.1
	FMLN	13.4	17.1	69.5
	Otros	32.0	36.0	32.0
	No sabe, no responde	15.4	19.2	65.4

Cuadro 41
Pasando a otro tema, ¿qué tan distante o cercano se siente usted del presidente Funes? según variables (En porcentajes)

VARIABLES		RESPUESTA				
		Muy cercano	Cercano	Ni distante ni cercano	Distante	Muy distante
%		2.6	17.0	7.5	43.3	29.5
N		33	213	94	543	370
Zona	Occidental	1.9	19.6	8.7	43.4	26.4
	Central	2.1	11.9	10.3	39.2	36.6
	Metropolitana	2.2	15.4	6.3	46.7	29.4
	Paracentral	4.6	21.7	5.7	37.7	30.3
	Oriental	3.1	17.3	7.1	45.5	27.1
Estrato	Alto	.0	16.7	.0	58.3	25.0
	Medio alto	2.9	11.8	.0	41.2	44.1
	Medio bajo	3.6	18.1	6.5	44.9	26.8
	Obrero	2.3	15.5	7.6	44.4	30.3
	Marginal	.0	16.0	12.0	40.0	32.0
	Rural	3.1	19.4	8.3	41.1	28.1
Sexo	Femenino	3.0	16.0	7.2	41.5	32.2
	Masculino	2.1	18.2	7.8	45.6	26.2
Edad	De 18 a 25 años	3.6	9.7	3.6	47.4	35.7
	De 26 a 40 años	2.2	15.9	6.0	41.2	34.7
	De 41 a 55 años	3.4	18.9	9.6	43.6	24.4
	56 años y más	1.3	25.9	12.6	41.4	18.8
Nivel de estudios	Ninguno	7.1	23.2	18.2	32.3	19.2
	Primaria	3.4	22.3	9.3	40.7	24.4
	Plan básico	2.2	13.5	5.2	49.6	29.6
	Bachillerato	1.2	14.5	6.2	44.4	33.6
	Técnico o universitario	1.9	12.1	3.7	44.9	37.4
Religión	Ninguna / Agnóstico o ateo	2.1	11.3	7.2	46.4	33.0
	Católico	3.1	20.9	6.4	42.0	27.6
	Protestante Histórico o Tradicional	7.1	21.4	21.4	42.8	7.1
	Evangélico	1.8	14.1	8.6	44.0	31.4
	Testigos de Jehová	5.3	5.3	21.0	31.6	36.9
	Otras	3.1	15.6	3.1	50.0	28.1
Partido de preferencia	Ninguno	2.1	12.5	9.8	43.4	32.2
	ARENA	1.6	7.7	4.4	46.2	40.1
	FMLN	3.8	27.8	5.8	41.7	21.0
	Otros	4.0	8.0	4.0	60.0	24.0
	No sabe, no responde	3.8	34.6	3.8	30.8	26.9

Cuadro 42
En su opinión, ¿Mauricio Funes está gobernando bien al país o lo está gobernando mal? según variables (En porcentajes)

VARIABLES		RESPUESTA		
		Está gobernando bien	Ni bien ni mal	Está gobernando mal
%		45.7	25.5	28.8
N		573	319	361
Zona	Occidental	45.3	26.0	28.7
	Central	42.5	28.5	29.0
	Metropolitana	43.5	24.2	32.2
	Paracentral	47.2	25.8	27.0
	Oriental	50.8	24.0	25.2
Estrato	Alto	50.0	25.0	25.0
	Medio alto	42.9	28.6	28.6
	Medio bajo	50.4	17.8	31.9
	Obrero	42.6	26.0	31.5
	Marginal	36.0	12.0	52.0
	Rural	49.5	27.7	22.8
Sexo	Femenino	42.9	28.0	29.1
	Masculino	49.2	22.4	28.4
Edad	De 18 a 25 años	50.5	18.2	31.3
	De 26 a 40 años	42.8	26.1	31.2
	De 41 a 55 años	43.3	28.3	28.3
	56 años y más	47.7	30.1	22.2
Nivel de estudios	Ninguno	45.9	34.7	19.4
	Primaria	43.4	28.3	28.3
	Plan básico	46.7	25.3	28.0
	Bachillerato	51.4	19.1	29.5
	Técnico o universitario	40.1	25.9	34.0
Religión	Ninguna / Agnóstico o ateo	41.7	24.2	34.0
	Católico	45.2	27.8	27.0
	Protestante Histórico o Tradicional	50.0	42.8	7.1
	Evangélico	47.5	22.7	29.8
	Testigos de Jehová	52.6	21.0	26.3
	Otras	53.1	15.6	31.3
Partido de preferencia	Ninguno	39.1	29.4	31.5
	ARENA	21.7	25.0	53.3
	FMLN	66.7	20.7	12.6
	Otros	44.0	16.0	40.0
	No sabe, no responde	52.0	16.0	32.0

Cuadro 43
En su opinión y por lo que ha visto en este segundo año, ¿el gobierno de Mauricio Funes representa un cambio positivo o negativo para el país? según variables (En porcentajes)

VARIABLES		RESPUESTA			
		Un cambio positivo	Más de lo mismo	Un cambio negativo	No sabe
%		59.9	8.4	29.6	2.1
N		756	106	373	27
Zona	Occidental	59.1	8.2	31.6	1.1
	Central	57.7	10.3	29.9	2.1
	Metropolitana	56.9	8.2	32.7	2.2
	Paracentral	62.6	9.5	24.0	3.9
	Oriental	64.8	6.6	26.6	2.0
Estrato	Alto	66.7	.0	25.0	8.3
	Medio alto	65.7	11.4	20.0	2.9
	Medio bajo	60.9	10.1	28.3	.7
	Obrero	56.5	7.4	33.9	2.2
	Marginal	52.0	8.0	36.0	4.0
	Rural	64.3	9.3	24.2	2.1
Sexo	Femenino	57.8	8.7	30.8	2.7
	Masculino	62.5	8.0	28.1	1.4
Edad	De 18 a 25 años	62.7	4.9	31.2	1.3
	De 26 a 40 años	57.9	8.2	32.5	1.4
	De 41 a 55 años	60.9	8.2	28.9	2.0
	56 años y más	58.6	13.5	23.4	4.5
Nivel de estudios	Ninguno	60.0	12.0	23.0	5.0
	Primaria	58.9	9.2	29.3	2.6
	Plan básico	58.0	6.5	32.5	3.0
	Bachillerato	61.8	6.2	31.7	.3
	Técnico o universitario	60.7	10.7	26.6	1.9
Religión	Ninguna / Agnóstico o ateo	58.8	7.2	33.0	1.0
	Católico	60.1	8.2	28.4	3.2
	Protestante Histórico o Tradicional	71.4	7.1	21.4	.0
	Evangélico	59.5	8.9	30.8	.8
	Testigos de Jehová	57.9	10.5	26.3	5.3
	Otras	63.6	12.1	21.2	3.0
Partido de preferencia	Ninguno	52.9	10.9	33.0	3.2
	ARENA	32.2	8.7	58.5	.5
	FMLN	84.1	4.5	10.1	1.3
	Otros	52.0	4.0	44.0	.0
	No sabe, no responde	61.5	7.7	26.9	3.8

Ilustración 6

Notas promedio por el desempeño de los ministerios luego del segundo año de gestión

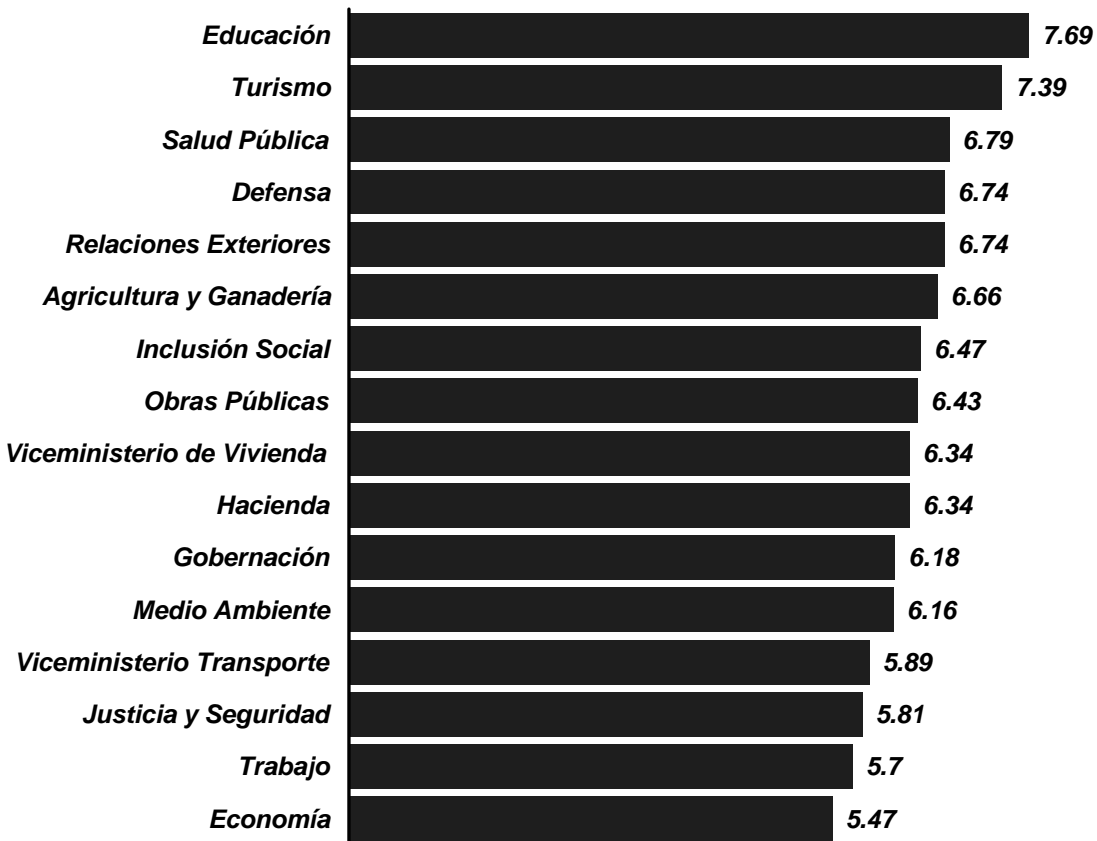

Hablemos ahora de los Ministerios del gobierno. Le voy a pedir por favor que en función de lo que usted sabe, evalúe el trabajo de los siguientes ministerios en una escala de 0 a 10, en donde 0 es la peor nota y 10 la mejor.

Cuadro 44
Hablemos ahora de los Ministerios del gobierno. Le voy a pedir por favor que en función de lo que usted sabe, evalúe el trabajo de los siguientes ministerios en una escala de 0 a 10, en donde 0 es la peor nota y 10 la mejor. ¿Qué nota le daría al Ministerio de Turismo? según variables (En porcentajes)

VARIABLES		RESPUESTA												
		0	1	2	3	4	5	6	7	8	9	10	No lo conoce	No sabe
%		1.4	.2	.7	1.0	2.3	7.8	11.2	16.6	27.2	10.5	13.7	5.5	1.7
N		18	3	9	13	29	99	141	210	343	133	173	70	21
Zona	Occidental	1.1	.4	.4	.7	2.2	10.0	14.5	13.4	28.3	7.8	13.4	6.3	1.5
	Central	2.6	.5	1.5	.0	2.6	6.7	12.4	15.5	27.8	12.4	14.4	3.1	.5
	Metropolitana	1.4	.0	.3	.3	1.9	8.2	7.4	20.1	32.1	11.8	13.7	1.1	1.6
	Paracentral	1.7	.0	1.7	1.7	3.4	5.0	11.2	15.6	21.8	12.3	12.9	10.1	2.8
	Oriental	.8	.4	.4	2.7	2.0	7.8	12.1	16.8	22.3	9.0	14.1	9.8	2.0
Estrato	Alto	.0	.0	.0	.0	.0	16.7	8.3	16.7	25.0	16.7	16.7	.0	.0
	Medio alto	.0	.0	.0	.0	2.9	14.3	8.6	11.4	34.3	14.3	8.6	5.7	.0
	Medio bajo	.7	.0	.7	1.4	2.9	11.6	10.9	16.7	26.8	13.0	13.0	1.4	.7
	Obrero	1.9	.0	.6	1.0	1.9	8.0	10.6	16.7	30.7	10.1	14.4	2.4	1.6
	Marginal	.0	.0	.0	.0	4.0	20.0	12.0	16.0	24.0	8.0	12.0	4.0	.0
Sexo	Rural	1.2	.7	.9	1.2	2.6	4.9	12.4	17.0	21.9	10.0	13.3	11.7	2.3
	Femenino	2.0	.0	.6	.9	2.7	6.7	11.3	14.3	26.8	11.0	14.2	7.6	2.0
Edad	Masculino	.7	.5	.9	1.2	1.8	9.2	11.0	19.5	27.7	9.9	13.1	3.0	1.2
	De 18 a 25 años	1.3	.0	.3	.6	2.3	4.2	6.2	20.5	33.8	16.2	11.7	2.3	.6
Nivel de estudios	De 26 a 40 años	1.0	.0	.5	1.7	2.2	7.2	13.2	17.3	29.3	9.6	12.5	4.6	1.0
	De 41 a 55 años	2.7	1.0	1.0	.7	2.7	11.9	10.9	15.3	21.8	9.5	13.3	6.8	2.4
	56 años y más	.8	.0	1.2	.8	2.0	8.6	14.3	12.3	21.7	6.1	18.9	9.8	3.3
Religión	Ninguno	3.0	2.0	.0	1.0	5.0	4.0	9.0	7.0	10.0	8.0	25.0	20.0	6.0
	Primaria	2.6	.3	2.0	1.8	2.6	9.7	14.8	11.7	21.9	6.6	13.5	9.9	2.6
	Plan básico	.4	.0	.4	.4	2.2	10.8	7.8	20.3	24.2	14.7	14.7	3.0	.9
	Bachillerato	.9	.0	.0	.6	2.2	3.7	11.4	19.7	35.7	11.1	12.9	.9	.9
	Técnico o universitario	.5	.0	.0	.9	.9	9.3	8.9	21.5	35.0	13.6	8.9	.5	.0
Partido de preferencia	Ninguna / Agnóstico o ateo	1.5	.0	1.5	1.0	4.1	9.3	7.2	17.5	28.4	8.8	16.0	4.1	.5
	Católico	1.8	.2	.5	1.1	1.6	6.5	13.9	15.8	25.0	11.1	14.4	6.1	1.9
	Protestante Histórico o Tradicional	7.1	.0	.0	.0	.0	7.1	.0	14.3	35.7	14.3	14.3	7.1	.0
	Evangélico	.8	.5	.8	.5	2.1	9.4	9.7	17.0	29.8	11.2	11.2	5.5	1.6
	Testigos de Jehová	.0	.0	.0	5.3	5.3	10.5	15.8	26.3	26.3	.0	10.5	.0	.0
	Otras	.0	.0	.0	3.0	6.1	6.1	3.0	18.2	27.3	6.1	18.2	6.1	6.1
	OTROS	1.9	.3	1.0	1.0	2.4	10.0	10.8	16.0	26.5	9.2	13.2	6.3	1.6
Partido de preferencia	ARENA	2.2	.5	1.1	2.7	4.9	6.0	11.5	14.8	27.3	7.7	11.5	7.6	2.2
	FMLN	.3	.0	.0	.5	1.0	5.0	12.1	19.4	27.5	14.6	15.9	2.3	1.5
	Otros	.0	.0	.0	.0	4.0	8.0	16.0	16.0	32.0	12.0	4.0	4.0	4.0
	No sabe, no responde	3.8	.0	3.8	.0	.0	11.5	.0	3.8	34.6	.0	19.2	23.1	.0

Cuadro 44a

Hablemos ahora de los Ministerios del gobierno. Le voy a pedir por favor que en función de lo que usted sabe, evalúe el trabajo de los siguientes ministerios en una escala de 0 a 10, en donde 0 es la peor nota y 10 la mejor. ¿Qué nota le daría al Ministerio de Turismo? según variables

		N	Media	Desviación típica
Total		1171	7.39	1.95
Zona	Occidental	248	7.30	1.91
	Central	187	7.35	2.15
	Metropolitana	354	7.57	1.78
	Paracentral	156	7.31	2.12
	Oriental	226	7.32	1.97
Estrato	Alto	12	7.67	1.72
	Medio alto	33	7.45	1.62
	Medio bajo	135	7.36	1.88
	Obrero	598	7.43	1.96
	Marginal	24	7.12	1.78
	Rural	369	7.35	2.02
Sexo	Femenino	632	7.42	2.03
	Masculino	539	7.36	1.87
Edad	De 18 a 25 años	299	7.69	1.71
	De 26 a 40 años	393	7.38	1.83
	De 41 a 55 años	267	7.05	2.28
	56 años y más	212	7.43	2.01
Nivel de estudios	Ninguno	74	7.43	2.77
	Primaria	343	6.97	2.30
	Plan básico	222	7.57	1.75
	Bachillerato	319	7.64	1.62
	Técnico o universitario	213	7.52	1.54
Religión	Ninguna / Agnóstico o ateo	185	7.35	2.07
	Católico	569	7.42	1.98
	Protestante Histórico o Tradicional	13	7.46	2.60
	Evangélico	356	7.39	1.84
	Testigos de Jehová	19	6.84	1.80
	Otras	29	7.55	1.94
Partido de preferencia	Ninguno	581	7.25	2.06
	ARENA	165	7.04	2.21
	FMLN	382	7.78	1.55
	Otros	23	7.26	1.48
	No sabe, no responde	20	7.30	2.70

Cuadro 45
Hablemos ahora de los Ministerios del gobierno. Le voy a pedir por favor que en función de lo que usted sabe, evalúe el trabajo de los siguientes ministerios en una escala de 0 a 10, en donde 0 es la peor nota y 10 la mejor.
¿Qué nota le daría al Ministerio de Economía? según variables
(En porcentajes)

VARIABLES		RESPUESTA												
		0	1	2	3	4	5	6	7	8	9	10	No lo conoce	No sabe
%		7.2	1.0	3.2	5.5	7.7	19.2	15.7	18.8	11.1	2.7	3.2	3.0	1.6
N		91	13	41	70	97	242	198	237	140	34	41	38	20
Zona	Occidental	7.8	.4	3.7	5.2	9.3	22.7	13.4	17.5	8.2	2.2	3.7	4.1	1.9
	Central	7.7	1.5	2.6	3.6	6.7	18.0	21.1	19.6	12.9	2.1	1.5	1.5	1.0
	Metropolitana	8.2	1.1	3.8	5.8	7.4	19.8	17.0	18.4	12.4	1.9	2.2	1.4	.5
	Paracentral	5.0	2.2	3.4	6.1	6.7	16.8	14.0	22.3	8.9	4.5	2.8	4.5	2.8
	Oriental	6.3	.4	2.3	6.6	7.8	17.2	13.3	17.6	12.5	3.5	5.9	4.3	2.3
Estrato	Alto	8.3	8.3	.0	.0	.0	16.7	33.3	8.3	16.7	.0	8.3	.0	.0
	Medio alto	.0	2.9	2.9	8.6	5.7	22.9	17.1	28.6	8.6	2.9	.0	.0	.0
	Medio bajo	4.3	2.9	5.1	4.3	8.0	25.4	14.5	16.7	10.9	3.6	2.2	.7	1.4
	Obrero	8.2	.6	3.7	5.8	7.2	18.8	15.4	20.4	12.5	2.1	2.9	1.6	.8
	Marginal	12.0	.0	4.0	4.0	16.0	8.0	32.0	12.0	4.0	.0	.0	8.0	.0
Sexo	Femenino	7.0	.7	2.1	5.6	8.2	18.2	14.9	17.0	9.6	3.5	4.4	5.8	3.0
	Masculino	8.2	1.0	3.0	4.6	7.2	18.0	14.2	20.6	11.2	2.4	3.1	4.4	2.1
Edad	De 18 a 25 años	6.0	1.1	3.6	6.7	8.3	20.6	17.6	16.5	11.0	3.0	3.4	1.2	.9
	De 26 a 40 años	4.2	.3	1.6	3.9	6.8	19.8	18.8	26.0	12.0	2.6	2.9	1.0	.0
	De 41 a 55 años	7.2	.5	3.8	5.5	8.4	19.5	17.1	19.0	10.3	3.6	1.7	2.6	.7
	56 años y más	10.9	2.4	2.4	4.8	8.5	19.0	13.9	15.3	10.5	2.4	3.7	3.4	2.7
Nivel de estudios	De 56 años y más	6.6	1.2	5.3	8.6	6.6	18.0	11.5	13.5	11.9	1.6	5.7	5.7	3.7
	Ninguno	7.0	1.0	5.0	5.0	8.0	13.0	8.0	8.0	11.0	7.0	10.0	14.0	3.0
	Primaria	9.9	1.8	4.6	7.7	7.1	19.9	11.7	11.7	11.0	2.8	3.8	3.8	4.1
	Plan básico	10.4	.9	1.7	4.3	6.5	23.8	16.5	19.5	7.8	2.6	3.9	2.2	.0
	Bachillerato	4.3	.0	2.5	4.9	7.4	18.5	20.3	23.7	13.8	1.5	1.5	1.2	.3
Religión	Técnico o universitario	3.3	1.4	2.8	4.2	10.3	16.8	18.7	28.5	10.7	2.3	.9	.0	.0
	Ninguna / Agnóstico o ateo	8.2	.0	3.6	10.8	5.2	20.6	13.9	17.5	11.3	3.6	3.1	1.5	.5
	Católico	6.8	1.1	3.1	4.5	8.4	20.0	14.5	18.4	11.8	2.6	3.1	3.6	2.1
	Protestante Histórico o Tradicional	7.1	.0	7.1	.0	7.1	42.9	.0	21.4	7.1	7.1	.0	.0	.0
	Evangélico	7.0	1.3	2.4	5.2	7.6	17.5	19.8	19.8	9.9	2.3	3.4	2.6	1.0
	Testigos de Jehová	5.3	5.3	21.0	.0	5.3	21.0	.0	26.3	10.5	.0	.0	5.3	.0
	Otras	12.1	.0	3.0	3.0	12.1	3.0	15.2	15.1	12.1	3.0	9.1	6.1	6.1
Partido de preferencia	Ninguno	8.1	1.7	4.8	5.2	10.3	20.3	13.8	16.8	8.7	2.2	3.0	3.0	2.1
	ARENA	12.6	.5	2.7	10.4	8.7	18.6	15.3	12.0	8.7	3.3	1.1	4.9	1.1
	FMLN	3.0	.0	.8	3.8	3.5	17.1	19.4	25.4	16.1	3.3	4.5	2.0	1.0
	Otros	8.0	4.0	12.0	.0	4.0	28.0	8.0	8.0	20.0	4.0	.0	.0	4.0
	No sabe, no responde	11.5	.0	.0	11.5	3.8	19.2	15.4	23.1	.0	.0	7.7	7.7	.0

Cuadro 45a

Hablemos ahora de los Ministerios del gobierno. Le voy a pedir por favor que en función de lo que usted sabe, evalúe el trabajo de los siguientes ministerios en una escala de 0 a 10, en donde 0 es la peor nota y 10 la mejor. ¿Qué nota le daría al Ministerio de Economía? según variables

		N	Media	Desviación típica
Total		1204	5.47	2.40
Zona	Occidental	253	5.31	2.40
	Central	189	5.50	2.33
	Metropolitana	357	5.34	2.40
	Paracentral	166	5.58	2.37
	Oriental	239	5.73	2.47
Estrato	Alto	12	5.67	2.81
	Medio alto	35	5.69	1.81
	Medio bajo	135	5.41	2.27
	Obrero	608	5.44	2.43
	Marginal	23	4.70	2.32
	Rural	391	5.55	2.44
Sexo	Femenino	653	5.47	2.46
	Masculino	551	5.47	2.33
Edad	De 18 a 25 años	305	5.91	2.04
	De 26 a 40 años	402	5.41	2.33
	De 41 a 55 años	276	5.16	2.65
	56 años y más	221	5.35	2.59
Nivel de estudios	Ninguno	83	5.76	2.96
	Primaria	361	5.06	2.67
	Plan básico	226	5.34	2.49
	Bachillerato	320	5.78	2.02
	Técnico o universitario	214	5.73	1.99
Religión	Ninguna / Agnóstico o ateo	190	5.35	2.47
	Católico	584	5.50	2.37
	Protestante Histórico o Tradicional	14	5.29	2.33
	Evangélico	369	5.52	2.35
	Testigos de Jehová	18	4.67	2.59
	Otras	29	5.59	3.04
Partido de preferencia	Ninguno	599	5.16	2.46
	ARENA	172	4.80	2.57
	FMLN	385	6.30	1.95
	Otros	24	5.04	2.68
	No sabe, no responde	24	5.17	2.68

Cuadro 46
Hablemos ahora de los Ministerios del gobierno. Le voy a pedir por favor que en función de lo que usted sabe, evalúe el trabajo de los siguientes ministerios en una escala de 0 a 10, en donde 0 es la peor nota y 10 la mejor.
¿Qué nota le daría al Ministerio de Medio Ambiente? según variables
(En porcentajes)

VARIABLES		RESPUESTA												
		0	1	2	3	4	5	6	7	8	9	10	No lo conoce	No sabe
%		4.0	.6	2.5	3.7	6.6	16.8	15.5	18.1	15.5	7.1	5.9	2.6	1.1
N		51	8	31	47	83	212	195	229	195	89	75	33	14
Zona	Occidental	5.6	.4	1.9	3.7	5.9	17.8	16.0	17.5	15.6	4.1	5.6	4.5	1.5
	Central	4.1	.0	2.1	6.2	7.7	17.5	17.0	17.0	15.0	5.7	5.2	2.6	.0
	Metropolitana	4.1	.8	2.7	1.6	6.9	15.1	17.6	20.1	17.0	6.6	5.2	.8	1.4
	Paracentral	1.7	1.1	2.8	3.9	7.8	19.0	11.7	19.6	15.1	7.3	6.1	2.2	1.7
	Oriental	3.9	.8	2.7	4.7	5.1	16.0	13.3	16.0	13.7	11.7	7.8	3.5	.8
Estrato	Alto	8.3	.0	8.3	8.3	16.7	16.7	16.7	.0	8.3	16.7	.0	.0	.0
	Medio alto	5.7	2.9	.0	17.1	2.9	11.4	25.7	8.6	14.3	2.9	5.7	.0	2.9
	Medio bajo	5.1	1.4	3.6	.7	7.2	18.1	12.3	20.3	21.7	2.9	5.8	.7	.0
	Obrero	4.3	.5	2.4	3.9	6.1	16.9	15.2	19.3	17.0	6.7	5.6	1.1	1.0
	Marginal	4.0	.0	4.0	.0	8.0	.0	40.0	24.0	8.0	4.0	4.0	4.0	.0
Sexo	Femenino	3.0	.5	2.1	3.5	7.0	17.7	14.5	16.8	11.9	9.1	6.8	5.6	1.6
	Masculino	4.3	.7	2.4	2.9	5.3	15.6	15.7	17.6	16.9	7.6	6.0	3.7	1.3
Edad	De 18 a 25 años	3.7	.5	2.5	4.8	8.2	18.3	15.1	18.8	13.7	6.4	5.9	1.2	.9
	De 26 a 40 años	2.9	.3	1.0	2.3	3.2	12.0	19.2	21.1	19.5	12.0	5.2	1.3	.0
	De 41 a 55 años	2.9	.2	3.4	3.4	7.0	19.2	13.0	20.0	14.4	7.7	5.8	1.7	1.4
	56 años y más	5.4	1.0	2.0	3.4	7.5	18.7	15.3	15.6	13.9	4.8	6.8	3.1	2.4
Nivel de estudios	56 años y más	5.7	1.2	3.3	6.6	9.0	16.4	15.2	14.3	13.9	2.5	6.1	5.3	.4
	Ninguno	4.0	1.0	2.0	3.0	4.0	16.0	10.0	13.0	6.0	10.0	15.0	11.0	5.0
	Primaria	5.4	1.0	3.8	5.4	8.4	17.6	14.3	11.5	13.5	6.9	7.7	3.8	.8
	Plan básico	3.5	.9	.9	3.9	5.2	15.2	13.9	22.9	17.3	7.4	6.5	1.7	.9
	Bachillerato	2.2	.0	1.5	2.2	6.5	16.6	16.9	19.4	21.2	8.6	3.4	.9	.6
Religión	Técnico o universitario	5.1	.5	3.3	3.3	6.1	17.8	19.6	25.7	12.6	3.3	1.9	.0	.9
	Ninguna / Agnóstico o ateo	5.2	1.0	3.6	4.1	5.2	16.0	18.0	12.4	14.9	8.2	7.2	4.1	.0
	Católico	3.7	.8	1.6	3.2	6.1	18.3	15.0	19.1	15.2	7.8	6.1	1.8	1.3
	Protestante Histórico o Tradicional	.0	.0	.0	.0	21.4	21.4	21.4	28.6	.0	.0	7.1	.0	.0
	Evangélico	4.2	.3	2.9	3.9	7.8	15.1	15.4	18.5	16.5	6.3	5.2	2.9	1.0
	Testigos de Jehová	5.3	.0	15.8	.0	.0	26.3	10.5	15.8	21.0	.0	.0	5.3	.0
	Otras	3.0	.0	.0	12.1	6.1	6.1	9.1	27.3	15.1	3.0	6.1	6.1	6.1
Partido de preferencia	Ninguno	5.1	.6	2.7	4.4	7.1	17.7	13.5	17.0	15.2	7.1	6.0	2.5	1.0
	ARENA	4.9	.0	3.8	4.4	7.6	17.5	14.2	16.9	13.7	6.6	4.9	4.4	1.1
	FMLN	2.0	.3	1.3	2.0	5.8	14.9	19.6	20.1	17.9	7.1	6.0	2.0	1.0
	Otros	.0	4.0	8.0	4.0	.0	28.0	12.0	20.0	4.0	12.0	.0	.0	8.0
	No sabe, no responde	7.7	7.7	.0	7.7	3.8	7.7	11.5	23.1	7.7	3.8	15.4	3.8	.0

Cuadro 46a

Hablemos ahora de los Ministerios del gobierno. Le voy a pedir por favor que en función de lo que usted sabe, evalúe el trabajo de los siguientes ministerios en una escala de 0 a 10, en donde 0 es la peor nota y 10 la mejor. ¿Qué nota le daría al Ministerio de Medio Ambiente? según variables

		N	Media	Desviación típica
Total		1215	6.16	2.31
Zona	Occidental	253	6.00	2.36
	Central	189	6.00	2.26
	Metropolitana	356	6.22	2.26
	Paracentral	172	6.24	2.19
	Oriental	245	6.33	2.45
Estrato	Alto	12	5.08	2.75
	Medio alto	34	5.50	2.55
	Medio bajo	137	6.09	2.37
	Obrero	610	6.18	2.30
	Marginal	24	6.12	2.07
	Rural	398	6.26	2.28
Sexo	Femenino	664	6.26	2.33
	Masculino	551	6.05	2.28
Edad	De 18 a 25 años	304	6.69	2.06
	De 26 a 40 años	403	6.20	2.22
	De 41 a 55 años	278	5.95	2.43
	56 años y más	230	5.64	2.49
Nivel de estudios	Ninguno	84	6.54	2.70
	Primaria	374	5.86	2.57
	Plan básico	225	6.41	2.22
	Bachillerato	320	6.47	1.96
	Técnico o universitario	212	5.82	2.14
Religión	Ninguna / Agnóstico o ateo	186	6.07	2.52
	Católico	600	6.25	2.26
	Protestante Histórico o Tradicional	14	5.93	1.64
	Evangélico	368	6.11	2.30
	Testigos de Jehová	18	5.33	2.42
	Otras	29	6.21	2.32
Partido de preferencia	Ninguno	609	6.03	2.42
	ARENA	173	5.92	2.38
	FMLN	385	6.52	1.98
	Otros	23	5.70	2.20
	No sabe, no responde	25	5.88	3.11

Cuadro 47
Hablemos ahora de los Ministerios del gobierno. Le voy a pedir por favor que en función de lo que usted sabe, evalúe el trabajo de los siguientes ministerios en una escala de 0 a 10, en donde 0 es la peor nota y 10 la mejor. ¿Qué nota le daría al Ministerio de Gobernación? según variables
(En porcentajes)

VARIABLES		RESPUESTA												
		0	1	2	3	4	5	6	7	8	9	10	No lo conoce	No sabe
%		4.7	.8	2.3	3.2	5.9	13.1	17.0	16.8	15.9	8.2	4.8	5.9	1.3
N		59	10	29	41	74	165	214	212	201	104	61	75	17
Zona	Occidental	4.8	.0	2.6	3.0	4.8	14.5	18.2	17.8	14.1	5.2	4.1	8.2	2.6
	Central	5.2	.5	2.1	5.2	2.6	16.5	18.0	16.5	18.0	7.7	4.1	3.1	.5
	Metropolitana	4.7	1.1	3.3	2.5	6.6	15.7	19.5	15.4	15.4	7.4	3.6	4.9	.0
	Paracentral	3.9	.6	1.1	2.8	7.3	9.5	16.2	19.0	15.6	8.9	6.7	5.0	3.4
	Oriental	4.7	1.6	1.6	3.5	7.4	7.8	11.7	16.4	17.2	12.5	6.6	7.8	1.2
Estrato	Alto	8.3	.0	8.3	.0	16.7	8.3	8.3	25.0	8.3	.0	16.7	.0	.0
	Medio alto	2.9	.0	.0	2.9	8.6	22.9	25.7	11.4	8.6	8.6	.0	5.7	2.9
	Medio bajo	2.9	1.4	2.2	3.6	4.3	15.2	20.3	17.4	17.4	8.0	2.2	4.3	.7
	Obrero	5.6	.8	2.7	3.9	6.7	14.3	15.9	16.7	16.4	7.5	4.5	4.0	1.0
	Marginal	8.0	.0	4.0	.0	4.0	8.0	36.0	12.0	12.0	4.0	.0	12.0	.0
Rural		3.7	.7	1.6	2.6	4.7	10.3	15.9	17.2	15.9	9.8	6.5	9.1	2.1
	Femenino	4.9	1.0	2.1	3.6	5.7	11.9	12.9	18.5	16.6	8.6	4.7	7.3	2.3
Sexo	Masculino	4.4	.5	2.5	2.8	6.0	14.6	22.0	14.7	15.1	7.8	5.0	4.3	.2
Edad	De 18 a 25 años	2.9	1.0	1.3	1.6	4.5	12.0	19.2	20.5	18.5	10.7	5.8	1.3	.6
	De 26 a 40 años	5.0	.5	2.9	2.9	6.5	13.2	16.8	20.9	15.6	6.5	3.8	3.8	1.4
	De 41 a 55 años	5.4	1.0	2.4	4.4	5.4	13.3	16.0	13.3	14.3	8.8	4.1	9.5	2.0
	56 años y más	5.3	.8	2.5	4.5	7.0	13.9	15.6	9.4	15.2	7.4	6.1	11.1	1.2
Nivel de estudios	Ninguno	1.0	2.0	1.0	4.0	5.0	12.0	8.0	12.0	9.0	11.0	15.0	18.0	2.0
	Primaria	7.9	.5	2.8	4.8	7.4	12.0	14.8	11.5	12.8	7.9	5.4	9.7	2.6
	Plan básico	5.2	.9	2.2	3.5	6.5	12.1	16.0	16.9	17.3	8.7	6.5	3.0	1.3
	Bachillerato	2.5	.6	1.8	.6	3.1	17.2	19.1	22.2	19.4	8.3	2.2	2.5	.6
	Técnico o universitario	3.3	.9	2.8	3.7	7.0	10.3	22.9	20.6	18.2	7.0	1.4	1.9	.0
Religión	Ninguna / Agnóstico o ateo	6.7	.5	3.1	3.6	5.2	15.5	19.1	16.0	15.5	3.6	5.7	5.2	.5
	Católico	4.0	.8	2.1	3.2	5.5	11.3	16.8	17.6	17.1	10.2	4.5	5.5	1.3
	Protestante Histórico o Tradicional	14.3	.0	.0	.0	14.3	21.4	14.3	7.1	14.3	14.3	.0	.0	.0
	Evangélico	4.4	1.0	1.8	3.1	6.8	13.8	17.2	15.7	14.9	7.1	4.7	7.3	2.1
	Testigos de Jehová	5.3	.0	10.5	.0	5.3	15.8	10.5	21.1	10.5	.0	10.5	.0	.0
	Otras	3.0	.0	3.0	6.1	3.0	18.2	9.1	21.2	12.1	9.1	12.1	3.0	.0
Partido de preferencia	Ninguno	5.1	.8	1.6	4.4	7.1	15.7	15.7	16.2	12.8	7.4	4.1	7.4	1.6
	ARENA	7.7	.5	7.1	3.8	6.0	14.2	21.9	11.5	11.5	6.0	1.1	6.6	2.2
	FMLN	2.3	.8	1.0	1.3	3.5	9.3	16.4	21.4	21.9	11.3	7.1	3.3	.5
	Otros	4.0	4.0	8.0	4.0	8.0	12.0	24.0	4.0	28.0	.0	.0	.0	4.0
	No sabe, no responde	11.5	.0	.0	.0	7.7	.0	15.4	11.5	19.2	3.8	19.2	11.5	.0

Cuadro 47a

Hablemos ahora de los Ministerios del gobierno. Le voy a pedir por favor que en función de lo que usted sabe, evalúe el trabajo de los siguientes ministerios en una escala de 0 a 10, en donde 0 es la peor nota y 10 la mejor. ¿Qué nota le daría al Ministerio de Gobernación? según variables

		N	Media	Desviación típica
Total		1170	6.18	2.37
Zona	Occidental	240	6.06	2.28
	Central	187	6.14	2.34
	Metropolitana	346	6.00	2.33
	Paracentral	164	6.45	2.31
	Oriental	233	6.43	2.55
Estrato	Alto	12	5.83	3.01
	Medio alto	32	5.88	1.86
	Medio bajo	131	6.18	2.14
	Obrero	592	6.02	2.44
	Marginal	22	5.64	2.34
	Rural	381	6.50	2.33
Sexo	Femenino	632	6.22	2.43
	Masculino	538	6.14	2.29
Edad	De 18 a 25 años	302	6.61	2.13
	De 26 a 40 años	394	6.08	2.32
	De 41 a 55 años	260	6.00	2.50
	56 años y más	214	5.99	2.55
Nivel de estudios	Ninguno	80	6.86	2.51
	Primaria	344	5.77	2.71
	Plan básico	221	6.25	2.46
	Bachillerato	315	6.45	1.92
	Técnico o universitario	210	6.13	2.11
Religión	Ninguna / Agnóstico o ateo	183	5.88	2.47
	Católico	577	6.34	2.32
	Protestante Histórico o Tradicional	14	5.43	2.85
	Evangélico	347	6.10	2.35
	Testigos de Jehová	17	5.71	2.54
	Otras	32	6.50	2.45
Partido de preferencia	Ninguno	574	5.96	2.38
	ARENA	167	5.37	2.50
	FMLN	382	6.89	2.04
	Otros	24	5.42	2.41
	No sabe, no responde	23	6.61	3.16

Cuadro 48
Hablemos ahora de los Ministerios del gobierno. Le voy a pedir por favor que en función de lo que usted sabe, evalúe el trabajo de los siguientes ministerios en una escala de 0 a 10, en donde 0 es la peor nota y 10 la mejor.
¿Qué nota le daría al Ministerio de Justicia y Seguridad? según variables
(En porcentajes)

VARIABLES		RESPUESTA												
		0	1	2	3	4	5	6	7	8	9	10	No lo conoce	No sabe
%		7.5	1.1	3.2	5.1	7.4	14.1	16.1	16.1	14.7	7.2	5.5	1.6	.4
N		95	14	41	64	94	178	203	203	185	91	69	20	5
Zona	Occidental	5.9	1.1	2.6	5.9	8.6	16.0	13.4	14.1	16.0	6.3	5.2	3.7	1.1
	Central	6.2	.5	2.6	3.1	7.7	9.8	21.6	17.0	16.5	7.7	6.2	1.0	.0
	Metropolitana	9.3	1.4	4.7	5.5	8.5	18.1	14.8	16.8	12.6	5.5	1.9	.5	.3
	Paracentral	5.6	2.2	2.8	6.1	5.6	12.8	16.8	17.3	12.3	10.1	7.3	1.1	.0
	Oriental	9.0	.4	2.7	4.3	5.9	10.5	16.0	15.6	16.4	8.2	9.0	1.6	.4
Estrato	Alto	8.3	8.3	8.3	.0	16.7	16.7	8.3	16.7	.0	8.3	8.3	.0	.0
	Medio alto	8.6	2.9	.0	5.7	20.0	14.3	17.1	20.0	5.7	.0	2.9	2.9	.0
	Medio bajo	8.7	.0	8.0	6.5	7.2	17.4	17.4	14.5	11.6	5.8	1.4	.7	.7
	Obrero	9.0	1.1	3.5	5.0	7.5	14.9	14.9	17.0	14.4	6.1	5.3	1.0	.2
	Marginal	12.0	4.0	.0	.0	8.0	20.0	20.0	20.0	8.0	4.0	.0	4.0	.0
Sexo	Rural	4.7	.9	1.6	5.1	6.1	11.4	17.2	14.7	17.5	10.0	7.5	2.6	.7
	Femenino	6.9	1.1	3.0	4.4	6.4	13.7	13.4	18.3	15.4	8.2	5.7	2.6	.7
Edad	Masculino	8.3	1.1	3.6	5.9	8.7	14.6	19.4	13.3	13.7	6.0	5.1	.4	.0
	De 18 a 25 años	5.2	1.0	1.6	4.5	7.5	13.6	16.9	16.2	17.9	10.1	5.5	.0	.0
	De 26 a 40 años	7.5	1.2	3.6	4.8	9.1	15.4	18.0	19.7	10.6	4.8	3.4	1.4	.5
	De 41 a 55 años	9.2	.3	3.7	5.8	5.1	15.0	15.6	11.9	15.0	7.8	7.8	2.4	.3
Nivel de estudios	56 años y más	8.6	2.1	4.1	5.3	7.4	11.5	12.3	14.8	17.2	7.0	6.1	2.9	.8
	Ninguno	7.0	1.0	2.0	3.0	4.0	6.0	14.0	10.0	19.0	7.0	16.0	10.0	1.0
	Primaria	10.0	1.8	3.6	4.8	6.4	12.2	12.5	15.3	14.5	9.2	6.4	2.3	1.0
	Plan básico	6.5	.9	2.6	6.5	6.5	13.9	14.3	13.9	16.0	11.7	7.4	.0	.0
	Bachillerato	4.3	.3	2.8	4.6	9.8	16.3	18.2	20.3	16.3	4.3	2.8	.0	.0
Religión	Técnico o universitario	9.3	1.4	4.7	5.6	8.4	18.2	22.4	16.4	8.9	3.3	.9	.5	.0
	Ninguna / Agnóstico o ateo	10.8	.0	3.1	6.7	8.2	15.5	15.5	11.9	16.0	6.2	5.2	1.0	.0
	Católico	6.5	1.5	3.6	4.8	6.9	11.6	17.8	18.9	15.0	6.8	5.0	1.3	.3
	Protestante Histórico o Tradicional	14.3	.0	.0	.0	14.3	28.6	.0	.0	21.4	7.1	14.3	.0	.0
	Evangélico	6.3	.8	3.4	5.5	7.6	16.2	14.1	14.6	13.8	9.1	5.7	2.1	.8
	Testigos de Jehová	15.8	10.5	.0	.0	5.3	31.6	10.5	15.8	5.3	.0	5.3	.0	.0
	Otras	15.2	.0	.0	.0	9.1	12.1	21.2	12.1	12.1	3.0	9.1	6.1	.0
Partido de preferencia	Ninguno	9.0	1.3	4.1	6.7	8.1	13.3	16.6	14.9	13.2	5.1	5.2	1.9	.6
	ARENA	9.8	1.6	4.4	6.0	13.1	18.6	10.4	10.4	12.0	8.2	3.3	2.2	.0
	FMLN	4.0	.5	1.0	2.3	4.0	13.9	18.4	20.2	18.4	10.1	6.3	.8	.3
	Otros	4.0	4.0	4.0	4.0	8.0	20.0	12.0	24.0	12.0	4.0	.0	4.0	.0
	No sabe, no responde	11.5	.0	7.7	3.8	3.8	.0	11.5	15.4	15.4	11.5	19.2	.0	.0

Cuadro 48a

Hablemos ahora de los Ministerios del gobierno. Le voy a pedir por favor que en función de lo que usted sabe, evalúe el trabajo de los siguientes ministerios en una escala de 0 a 10, en donde 0 es la peor nota y 10 la mejor. ¿Qué nota le daría al Ministerio de Justicia y Seguridad? según variables

		N	Media	Desviación típica
Total		1237	5.81	2.60
Zona	Occidental	256	5.82	2.52
	Central	192	6.14	2.46
	Metropolitana	361	5.32	2.56
	Paracentral	177	6.03	2.60
	Oriental	251	6.07	2.77
Estrato	Alto	12	5.00	3.05
	Medio alto	34	5.03	2.35
	Medio bajo	136	5.24	2.53
	Obrero	616	5.66	2.67
	Marginal	24	5.17	2.57
	Rural	415	6.33	2.46
Sexo	Femenino	676	5.98	2.59
	Masculino	561	5.60	2.61
Edad	De 18 a 25 años	308	6.19	2.42
	De 26 a 40 años	408	5.55	2.46
	De 41 a 55 años	286	5.82	2.78
	56 años y más	235	5.73	2.80
Nivel de estudios	Ninguno	89	6.62	2.88
	Primaria	379	5.74	2.87
	Plan básico	231	6.10	2.64
	Bachillerato	325	5.89	2.18
	Técnico o universitario	213	5.14	2.40
Religión	Ninguna / Agnóstico o ateo	192	5.53	2.74
	Católico	609	5.89	2.53
	Protestante Histórico o Tradicional	14	5.79	3.24
	Evangélico	372	5.89	2.57
	Testigos de Jehová	19	4.58	2.91
	Otras	31	5.58	2.99
Partido de preferencia	Ninguno	615	5.50	2.68
	ARENA	179	5.23	2.71
	FMLN	393	6.53	2.21
	Otros	24	5.50	2.28
	No sabe, no responde	26	6.38	3.32

Cuadro 49
Hablemos ahora de los Ministerios del gobierno. Le voy a pedir por favor que en función de lo que usted sabe, evalúe el trabajo de los siguientes ministerios en una escala de 0 a 10, en donde 0 es la peor nota y 10 la mejor.
¿Qué nota le daría al Ministerio de Salud y Asistencia Social? según variables
(En porcentajes)

VARIABLES		RESPUESTA												
		0	1	2	3	4	5	6	7	8	9	10	No lo conoce	No sabe
%		2.9	.8	2.5	1.9	4.1	12.4	13.0	18.9	21.5	10.4	10.9	.4	.3
N		37	10	32	24	52	157	164	238	271	131	137	5	4
Zona	Occidental	4.1	.7	1.5	1.9	3.7	10.0	14.1	19.0	21.9	9.3	12.3	.7	.7
	Central	1.5	1.0	3.1	2.1	2.1	11.9	13.9	20.6	25.3	8.8	9.8	.0	.0
	Metropolitana	2.7	1.4	2.5	1.6	4.7	18.4	14.3	18.1	22.3	7.4	5.8	.3	.5
	Paracentral	3.4	.0	5.0	1.1	4.5	7.8	12.9	23.5	17.9	9.5	14.0	.6	.0
	Oriental	2.7	.4	1.6	2.7	5.1	10.2	9.4	15.2	19.5	17.6	15.2	.4	.0
Estrato	Alto	.0	.0	8.3	8.3	.0	8.3	25.0	16.7	25.0	.0	8.3	.0	.0
	Medio alto	2.9	.0	2.9	.0	11.4	20.0	20.0	8.6	20.0	8.6	2.9	.0	2.9
	Medio bajo	2.2	.0	3.6	3.6	5.8	16.7	10.9	17.4	23.9	8.7	7.2	.0	.0
	Obrero	3.4	1.4	2.2	1.4	3.2	12.5	14.3	20.1	22.0	9.5	9.1	.3	.5
	Marginal	.0	.0	.0	.0	4.0	20.0	16.0	24.0	16.0	16.0	.0	4.0	.0
Sexo	Rural	2.8	.2	2.6	2.1	4.4	10.0	10.7	18.2	20.3	12.4	15.9	.5	.0
	Femenino	3.7	.9	2.6	2.1	3.6	11.4	11.6	18.5	20.6	12.6	11.2	.7	.6
Edad	Masculino	2.0	.7	2.5	1.6	4.8	13.7	14.7	19.4	22.6	7.6	10.5	.0	.0
	De 18 a 25 años	1.3	.3	1.3	1.0	2.3	12.7	13.3	22.4	21.4	14.3	9.7	.0	.0
Edad	De 26 a 40 años	2.6	.7	2.4	1.4	4.8	13.0	14.4	19.5	22.8	9.6	8.4	.2	.0
	De 41 a 55 años	4.4	.7	2.7	2.0	3.7	12.9	13.3	16.7	19.0	9.2	13.6	.7	1.0
	56 años y más	3.7	1.6	4.1	3.7	5.7	10.7	9.8	16.0	22.1	8.2	13.1	.8	.4
Nivel de estudios	Ninguno	5.0	2.0	2.0	4.0	4.0	2.0	16.0	12.0	11.0	11.0	26.0	4.0	1.0
	Primaria	3.8	1.5	3.8	2.6	4.1	12.2	12.8	14.8	19.6	8.9	15.6	.0	.3
	Plan básico	2.2	.0	2.6	.4	3.9	10.4	13.4	19.9	21.2	14.7	10.8	.0	.4
	Bachillerato	2.5	.3	1.5	1.5	3.4	11.1	10.5	27.7	23.7	11.7	5.8	.3	.0
	Técnico o universitario	1.9	.5	1.9	1.9	5.6	22.0	15.4	15.0	26.6	6.1	2.8	.0	.5
Religión	Ninguna / Agnóstico o ateo	2.1	1.0	2.6	3.1	1.5	16.5	12.9	18.6	22.2	8.2	10.8	.5	.0
	Católico	2.4	1.0	3.2	1.3	5.0	9.9	13.2	19.1	21.5	11.3	11.5	.3	.3
	Protestante Histórico o Tradicional	7.1	.0	.0	.0	.0	7.1	14.3	7.1	7.1	14.3	42.8	.0	.0
	Evangélico	3.4	.5	1.6	1.8	4.4	15.1	13.1	19.1	21.7	9.7	8.9	.3	.5
	Testigos de Jehová	15.8	.0	.0	10.5	.0	10.5	5.3	10.5	31.6	10.5	5.3	.0	.0
	Otras	3.0	.0	3.0	3.0	3.0	9.1	12.1	24.3	15.1	12.1	12.1	3.0	.0
Partido de preferencia	Ninguno	2.9	1.1	3.2	2.1	4.3	13.3	14.1	18.5	20.6	9.0	10.0	.5	.5
	ARENA	6.6	1.1	3.8	3.8	7.1	15.3	14.2	15.8	16.9	9.3	5.5	.5	.0
	FMLN	1.0	.0	1.3	.8	3.0	9.1	10.8	21.4	24.9	13.6	13.6	.3	.3
	Otros	.0	.0	.0	4.0	.0	28.0	16.0	16.0	20.0	4.0	12.0	.0	.0
	No sabe, no responde	11.5	3.8	.0	.0	.0	7.7	7.7	11.5	23.1	7.7	26.9	.0	.0

Cuadro 49a

Hablemos ahora de los Ministerios del gobierno. Le voy a pedir por favor que en función de lo que usted sabe, evalúe el trabajo de los siguientes ministerios en una escala de 0 a 10, en donde 0 es la peor nota y 10 la mejor. ¿Qué nota le daría al Ministerio de Salud y Asistencia Social? según variables

		N	Media	Desviación típica
Total		1253	6.79	2.29
Zona	Occidental	265	6.84	2.36
	Central	194	6.88	2.13
	Metropolitana	361	6.42	2.19
	Paracentral	178	6.84	2.40
	Oriental	255	7.15	2.36
Estrato	Alto	12	6.33	2.23
	Medio alto	34	6.15	2.12
	Medio bajo	138	6.54	2.22
	Obrero	618	6.70	2.30
	Marginal	24	6.79	1.50
	Rural	427	7.06	2.34
Sexo	Femenino	690	6.81	2.40
	Masculino	563	6.76	2.15
Edad	De 18 a 25 años	308	7.12	1.93
	De 26 a 40 años	415	6.72	2.19
	De 41 a 55 años	289	6.71	2.50
	56 años y más	241	6.58	2.59
Nivel de estudios	Ninguno	95	7.06	2.88
	Primaria	391	6.69	2.58
	Plan básico	230	7.07	2.12
	Bachillerato	324	6.89	2.01
	Técnico o universitario	213	6.38	1.95
Religión	Ninguna / Agnóstico o ateo	193	6.75	2.23
	Católico	615	6.86	2.29
	Protestante Histórico o Tradicional	14	7.86	2.88
	Evangélico	380	6.69	2.24
	Testigos de Jehová	19	5.89	3.23
	Otras	32	6.87	2.35
Partido de preferencia	Ninguno	625	6.64	2.32
	ARENA	182	5.98	2.58
	FMLN	395	7.39	1.89
	Otros	25	6.76	1.85
	No sabe, no responde	26	6.92	3.29

Cuadro 50
Hablemos ahora de los Ministerios del gobierno. Le voy a pedir por favor que en función de lo que usted sabe, evalúe el trabajo de los siguientes ministerios en una escala de 0 a 10, en donde 0 es la peor nota y 10 la mejor. ¿Qué nota le daría al Ministerio de Agricultura y Ganadería? según variables (En porcentajes)

VARIABLES		RESPUESTA												
		0	1	2	3	4	5	6	7	8	9	10	No lo conoce	No sabe
%		3.0	.4	2.2	1.5	3.8	13.7	14.7	20.6	18.5	9.3	8.0	2.3	1.9
N		38	5	28	19	48	173	185	260	234	118	101	29	24
Zona	Occidental	3.7	.0	1.1	2.2	4.5	15.6	13.4	19.0	17.8	10.4	9.3	1.5	1.5
	Central	1.5	1.0	3.6	.5	5.2	13.4	11.9	23.7	19.1	8.2	8.2	1.5	2.1
	Metropolitana	3.0	.5	2.2	1.6	3.6	15.1	18.1	21.2	19.5	6.6	4.4	1.6	2.5
	Paracentral	2.8	.6	1.7	1.1	3.9	9.5	15.6	25.1	16.2	10.1	10.1	2.8	.6
	Oriental	3.5	.0	2.7	1.6	2.3	12.9	12.5	16.0	19.1	12.5	10.2	4.3	2.3
Estrato	Alto	8.3	.0	8.3	.0	.0	25.0	16.7	8.3	8.3	.0	16.7	.0	8.3
	Medio alto	2.9	.0	.0	.0	.0	25.7	22.9	22.9	11.4	5.7	.0	5.7	2.9
	Medio bajo	2.2	.0	5.1	2.9	2.9	15.9	18.8	22.5	18.1	6.5	4.3	.7	.0
	Obrero	2.4	.5	2.4	1.9	3.7	13.5	14.6	21.2	20.5	8.3	6.1	2.1	2.7
	Marginal	4.0	.0	.0	.0	4.0	24.0	16.0	12.0	28.0	4.0	.0	4.0	4.0
Sexo	Rural	4.0	.5	1.2	.7	4.7	11.4	12.6	19.8	16.1	12.6	12.8	2.8	.9
	Femenino	3.6	.3	2.1	1.3	3.3	12.2	12.7	21.0	18.3	10.0	8.4	4.0	2.7
Edad	Masculino	2.3	.5	2.3	1.8	4.4	15.6	17.1	20.1	18.8	8.5	7.5	.2	.9
	De 18 a 25 años	1.0	.3	.0	1.3	2.3	9.1	14.6	27.0	22.1	12.3	8.8	.3	1.0
Nivel de estudios	De 26 a 40 años	2.4	.0	2.2	1.7	5.0	14.4	15.9	22.4	17.5	8.9	5.0	2.2	2.4
	De 41 a 55 años	5.1	.3	3.1	.3	4.1	13.9	15.0	16.0	18.0	8.8	9.2	3.7	2.4
	56 años y más	4.1	1.2	4.1	2.9	3.3	18.0	12.3	15.2	16.4	7.0	10.7	3.3	1.6
Religión	Ninguno	7.0	1.0	3.0	.0	5.0	7.0	10.0	10.0	12.0	10.0	24.0	9.0	2.0
	Primaria	4.1	1.0	2.6	3.1	4.8	14.8	11.0	15.6	17.9	10.2	11.5	2.8	.8
	Plan básico	2.2	.0	1.7	.0	2.2	14.3	13.9	24.2	18.2	10.4	7.8	2.6	2.6
	Bachillerato	1.2	.0	1.2	1.2	3.4	9.8	17.5	24.3	24.0	10.5	3.7	.6	2.5
	Técnico o universitario	2.8	.0	3.3	1.4	3.7	20.1	20.1	25.2	15.0	4.7	.9	.5	2.3
Partido de preferencia	Ninguna / Agnóstico o ateo	3.1	.0	1.5	1.5	3.6	12.9	15.5	18.0	20.6	10.3	8.2	2.1	2.6
	Católico	2.7	.3	2.6	1.3	3.4	13.4	14.9	22.0	17.8	9.0	9.2	1.9	1.5
	Protestante Histórico o Tradicional	7.1	.0	.0	.0	.0	35.7	7.1	35.7	.0	.0	7.1	.0	7.1
	Evangélico	3.1	.5	1.8	1.3	5.0	14.6	14.9	20.1	18.3	9.7	6.0	3.1	1.6
	Testigos de Jehová	.0	5.3	5.3	5.3	.0	10.5	10.5	10.5	36.9	5.3	5.3	.0	5.3
	Otras	6.1	.0	3.0	6.1	3.0	6.1	9.1	15.2	21.2	12.1	9.1	3.0	6.1
	Partido de preferencia	Ninguno	2.9	.3	2.7	1.4	4.6	14.9	14.4	20.3	18.1	8.1	7.3	3.0
Partido de preferencia	ARENA	4.9	.0	3.8	3.3	3.8	17.5	16.4	16.4	13.7	9.3	8.2	2.2	.5
	FMLN	1.8	.3	1.0	.8	2.0	10.3	14.1	24.2	20.9	11.6	9.3	1.3	2.5
	Otros	4.0	4.0	.0	.0	8.0	16.0	16.0	16.0	24.0	12.0	.0	.0	.0
	No sabe, no responde	11.5	3.8	.0	3.8	7.7	7.7	15.4	7.7	23.1	3.8	11.5	3.8	.0

Cuadro 50a

Hablemos ahora de los Ministerios del gobierno. Le voy a pedir por favor que en función de lo que usted sabe, evalúe el trabajo de los siguientes ministerios en una escala de 0 a 10, en donde 0 es la peor nota y 10 la mejor. ¿Qué nota le daría al Ministerio de Agricultura y Ganadería? según variables

		N	Media	Desviación típica
Total		1209	6.66	2.20
Zona	Occidental	261	6.67	2.26
	Central	187	6.68	2.14
	Metropolitana	349	6.42	2.08
	Paracentral	173	6.84	2.16
	Oriental	239	6.84	2.34
Estrato	Alto	11	5.82	3.03
	Medio alto	32	6.22	1.66
	Medio bajo	137	6.32	2.08
	Obrero	593	6.62	2.11
	Marginal	23	6.26	1.96
	Rural	413	6.91	2.35
Sexo	Femenino	652	6.72	2.27
	Masculino	557	6.58	2.11
Edad	De 18 a 25 años	304	7.20	1.74
	De 26 a 40 años	397	6.54	2.04
	De 41 a 55 años	276	6.51	2.46
	56 años y más	232	6.33	2.53
Nivel de estudios	Ninguno	89	6.94	3.02
	Primaria	378	6.56	2.51
	Plan básico	219	6.89	1.98
	Bachillerato	315	6.89	1.75
	Técnico o universitario	208	6.12	1.88
Religión	Ninguna / Agnóstico o ateo	185	6.77	2.17
	Católico	598	6.71	2.18
	Protestante Histórico o Tradicional	13	5.85	2.27
	Evangélico	365	6.55	2.17
	Testigos de Jehová	18	6.50	2.46
	Otras	30	6.57	2.75
Partido de preferencia	Ninguno	599	6.55	2.19
	ARENA	178	6.25	2.45
	FMLN	382	7.10	1.93
	Otros	25	6.24	2.30
	No sabe, no responde	25	5.88	3.13

Cuadro 51
Hablemos ahora de los Ministerios del gobierno. Le voy a pedir por favor que en función de lo que usted sabe, evalúe el trabajo de los siguientes ministerios en una escala de 0 a 10, en donde 0 es la peor nota y 10 la mejor.
¿Qué nota le daría al Ministerio de Defensa? según variables
(En porcentajes)

VARIABLES		RESPUESTA												
		0	1	2	3	4	5	6	7	8	9	10	No lo conoce	No sabe
%		2.9	.3	1.7	2.2	3.7	11.4	14.8	18.8	20.6	9.7	7.8	5.1	1.0
N		36	4	21	28	47	144	187	237	260	122	99	65	12
Zona	Occidental	2.2	.0	1.1	1.5	3.0	14.9	15.6	13.0	23.0	7.4	8.5	8.5	1.1
	Central	5.7	.5	1.5	2.6	5.2	8.2	17.0	22.7	16.0	10.3	7.7	2.6	.0
	Metropolitana	2.5	.5	1.6	1.6	3.8	11.0	18.4	21.2	21.7	9.9	5.5	1.6	.5
	Paracentral	2.2	.6	1.7	4.5	3.9	10.1	10.1	21.2	19.0	10.1	10.6	3.9	2.2
	Oriental	2.3	.0	2.3	2.0	3.1	11.7	10.5	16.8	21.1	10.9	8.6	9.4	1.2
Estrato	Alto	.0	.0	.0	.0	8.3	8.3	25.0	16.7	16.7	16.7	8.3	.0	.0
	Medio alto	.0	.0	.0	8.6	2.9	2.9	20.0	34.3	17.1	8.6	2.9	2.9	.0
	Medio bajo	2.2	.7	2.9	.7	5.1	10.1	18.1	16.7	19.6	13.8	8.0	2.2	.0
	Obrero	4.0	.3	1.4	2.2	4.0	12.4	14.8	19.7	20.9	10.0	6.3	3.4	.6
	Marginal	.0	.0	.0	.0	.0	16.0	16.0	24.0	28.0	4.0	4.0	4.0	4.0
Sexo	Rural	1.9	.2	1.9	2.3	3.0	11.0	13.1	16.6	20.5	8.2	10.7	9.1	1.6
	Femenino	3.4	.3	1.7	2.9	3.4	10.9	15.6	18.3	18.9	8.7	7.4	7.3	1.1
Edad	Masculino	2.1	.4	1.6	1.4	4.1	12.1	13.9	19.4	22.7	10.8	8.3	2.5	.7
	De 18 a 25 años	1.6	.3	1.3	2.6	3.9	11.0	14.6	24.4	22.4	9.4	5.5	2.9	.0
	De 26 a 40 años	2.6	.0	2.4	2.9	4.3	14.4	14.7	22.1	18.7	8.4	3.6	4.6	1.2
	De 41 a 55 años	4.4	.7	1.7	1.0	4.8	9.2	18.0	12.6	20.8	10.2	10.2	5.1	1.4
	56 años y más	2.9	.4	.8	2.0	1.2	9.4	11.5	13.5	21.3	11.5	15.2	9.0	1.2
Nivel de estudios	Ninguno	4.0	.0	1.0	2.0	3.0	7.0	7.0	12.0	20.0	6.0	15.0	20.0	3.0
	Primaria	4.3	.5	2.0	3.1	3.6	11.5	14.3	10.2	17.9	11.2	13.3	6.9	1.3
	Plan básico	2.2	.4	1.3	1.7	4.8	11.7	13.9	19.0	20.3	12.1	6.9	4.3	1.3
	Bachillerato	1.5	.3	1.2	1.2	3.7	13.5	14.5	24.6	24.6	8.3	4.0	2.2	.3
	Técnico o universitario	2.3	.0	2.3	2.8	3.3	9.8	21.0	28.5	20.1	7.9	1.4	.5	.0
Religión	Ninguna / Agnóstico o ateo	3.6	.0	1.5	3.1	4.1	18.0	10.8	17.5	18.0	10.8	6.7	4.6	1.0
	Católico	2.9	.3	2.1	2.4	3.6	9.9	15.7	20.5	20.7	8.7	7.8	4.4	1.1
	Protestante Histórico o Tradicional	7.1	.0	.0	.0	7.1	.0	.0	35.7	21.4	14.3	14.3	.0	.0
	Evangélico	1.8	.5	1.0	1.6	3.9	11.0	15.9	17.0	20.9	10.7	8.1	6.8	.8
	Testigos de Jehová	.0	.0	5.3	5.3	.0	21.1	10.5	15.8	31.6	.0	10.5	.0	.0
	Otras	9.1	.0	.0	.0	3.0	6.1	18.2	9.1	24.2	12.1	9.1	9.1	.0
Partido de preferencia	Ninguno	3.2	.3	1.7	2.4	4.3	11.1	15.1	18.2	20.4	8.2	7.6	5.9	1.6
	ARENA	4.9	1.1	2.2	4.4	7.1	12.0	15.8	10.4	19.1	10.4	7.1	5.5	.0
	FMLN	.8	.0	1.0	1.0	1.5	10.8	14.6	24.2	22.2	12.1	7.8	3.5	.5
	Otros	4.0	.0	4.0	4.0	4.0	24.0	8.0	8.0	24.0	12.0	4.0	4.0	.0
	No sabe, no responde	11.5	.0	3.8	.0	.0	11.5	11.5	19.2	7.7	.0	23.1	11.5	.0

Cuadro 51a

Hablemos ahora de los Ministerios del gobierno. Le voy a pedir por favor que en función de lo que usted sabe, evalúe el trabajo de los siguientes ministerios en una escala de 0 a 10, en donde 0 es la peor nota y 10 la mejor. ¿Qué nota le daría al Ministerio de Defensa? según variables

		N	Media	Desviación típica
Total		1185	6.74	2.18
Zona	Occidental	243	6.80	2.08
	Central	189	6.49	2.43
	Metropolitana	356	6.70	2.04
	Paracentral	168	6.83	2.27
	Oriental	229	6.88	2.20
Estrato	Alto	12	7.08	1.78
	Medio alto	34	6.74	1.68
	Medio bajo	135	6.80	2.18
	Obrero	598	6.60	2.24
	Marginal	23	7.00	1.35
	Rural	383	6.91	2.16
Sexo	Femenino	640	6.62	2.25
	Masculino	545	6.88	2.08
Edad	De 18 a 25 años	299	6.79	1.94
	De 26 a 40 años	392	6.45	2.07
	De 41 a 55 años	275	6.72	2.42
	56 años y más	219	7.23	2.29
Nivel de estudios	Ninguno	77	7.08	2.55
	Primaria	360	6.74	2.56
	Plan básico	218	6.82	2.10
	Bachillerato	317	6.76	1.83
	Técnico o universitario	213	6.50	1.87
Religión	Ninguna / Agnóstico o ateo	183	6.52	2.27
	Católico	585	6.71	2.18
	Protestante Histórico o Tradicional	14	7.22	2.58
	Evangélico	354	6.89	2.06
	Testigos de Jehová	19	6.63	2.11
	Otras	30	6.70	2.74
Partido de preferencia	Ninguno	584	6.65	2.22
	ARENA	173	6.27	2.54
	FMLN	381	7.15	1.74
	Otros	24	6.25	2.45
	No sabe, no responde	23	6.35	3.26

Cuadro 52
Hablemos ahora de los Ministerios del gobierno. Le voy a pedir por favor que en función de lo que usted sabe, evalúe el trabajo de los siguientes ministerios en una escala de 0 a 10, en donde 0 es la peor nota y 10 la mejor.
¿Qué nota le daría al Ministerio de Relaciones Exteriores? según variables
(En porcentajes)

VARIABLES		RESPUESTA												
		0	1	2	3	4	5	6	7	8	9	10	No lo conoce	No sabe
%		2.6	.3	1.5	1.4	2.5	9.8	14.3	17.3	19.1	8.6	5.7	13.8	2.9
N		33	4	19	18	32	124	181	218	241	109	72	174	37
Zona	Occidental	1.5	.4	1.9	.7	1.1	14.5	15.2	12.6	17.1	8.9	5.2	17.1	3.7
	Central	4.6	.0	1.5	1.5	2.6	8.8	11.3	19.1	19.1	9.8	3.1	14.4	4.1
	Metropolitana	3.0	.5	1.4	1.4	3.3	8.0	16.5	22.8	20.3	9.1	6.3	4.7	2.7
	Paracentral	1.7	.6	2.2	2.8	2.8	10.1	14.0	16.8	19.0	7.3	6.1	14.5	2.2
	Oriental	2.3	.0	.8	1.2	2.7	8.2	12.9	13.3	19.5	7.8	7.0	22.3	2.0
Estrato	Alto	8.3	.0	.0	8.3	8.3	.0	16.7	16.7	33.3	.0	8.3	.0	.0
	Medio alto	.0	.0	.0	.0	2.9	11.4	20.0	17.1	25.7	11.4	5.7	2.9	2.9
	Medio bajo	2.2	.0	3.6	.7	2.2	8.7	15.2	23.9	20.3	8.7	6.5	6.5	1.4
	Obrero	3.0	.5	1.1	1.9	3.0	10.1	14.9	18.9	18.3	10.0	6.1	9.0	3.0
	Marginal	4.0	.0	4.0	.0	4.0	8.0	20.0	24.0	24.0	8.0	.0	4.0	.0
Sexo	Rural	2.1	.2	1.4	.9	1.6	10.0	12.4	12.4	18.6	6.8	5.1	24.9	3.5
	Femenino	2.6	.3	1.1	1.4	2.4	8.2	12.7	17.6	17.9	8.2	5.6	18.9	3.1
Edad	Masculino	2.7	.4	2.0	1.4	2.7	11.9	16.3	16.9	20.6	9.2	5.9	7.5	2.7
	De 18 a 25 años	1.9	.3	1.0	.6	2.6	6.5	16.6	22.7	26.0	8.4	5.2	7.1	1.0
Nivel de estudios	De 26 a 40 años	1.4	.2	1.7	1.9	3.1	10.3	17.1	18.8	16.3	9.4	3.8	13.0	2.9
	De 41 a 55 años	3.7	.3	1.4	1.7	2.0	10.5	12.9	16.3	18.0	9.5	4.1	15.6	3.7
	56 años y más	4.1	.4	2.0	1.2	2.1	12.3	8.6	9.0	16.4	6.6	11.5	21.3	4.5
	Ninguno	3.0	.0	1.0	4.0	.0	8.0	5.0	6.0	10.0	8.0	8.0	38.0	9.0
Religión	Primaria	4.1	.5	2.0	1.0	3.6	12.0	11.0	11.7	14.3	7.4	6.9	21.4	4.1
	Plan básico	2.2	.4	.9	1.7	2.2	9.5	16.5	15.2	19.9	10.0	6.1	12.1	3.5
	Bachillerato	1.2	.3	1.5	.9	2.2	8.6	18.2	22.8	25.5	7.4	4.0	6.8	.6
	Técnico o universitario	2.3	.0	1.4	1.4	2.8	8.9	16.8	26.6	21.5	11.7	4.7	.9	.9
	Ninguna / Agnóstico o ateo	3.6	.0	3.1	1.5	2.1	12.9	13.9	17.0	20.6	7.7	4.6	9.8	3.1
Partido de preferencia	Católico	2.6	.3	1.1	1.8	3.2	9.5	14.5	15.3	18.6	10.2	5.2	14.5	3.1
	Protestante Histórico o Tradicional	7.1	.0	.0	.0	.0	21.4	.0	14.3	21.4	7.1	21.4	7.1	.0
	Evangélico	2.1	.5	1.3	1.0	1.8	8.4	14.9	20.1	19.3	6.5	6.5	14.6	2.9
	Testigos de Jehová	5.3	.0	5.3	.0	.0	10.5	21.0	15.8	10.5	10.5	5.3	15.8	.0
	Otras	.0	.0	.0	.0	3.0	9.1	9.1	24.2	21.2	9.1	6.1	15.1	3.0
	Ninguno	3.0	.5	1.6	1.4	2.1	11.7	15.1	16.8	17.4	7.0	5.1	15.7	2.7
	ARENA	4.4	.5	2.7	2.2	3.8	13.7	13.1	15.3	15.8	7.7	5.5	13.7	1.6
FMLN	.8	.0	.8	.5	2.3	5.3	14.4	19.4	23.4	12.6	6.5	10.1	4.0	
Otros	.0	.0	4.0	12.0	.0	12.0	8.0	16.0	28.0	.0	.0	16.0	4.0	
No sabe, no responde		11.5	.0	.0	.0	11.5	3.8	11.5	11.5	7.7	3.8	15.4	23.1	.0

Cuadro 52a

Hablemos ahora de los Ministerios del gobierno. Le voy a pedir por favor que en función de lo que usted sabe, evalúe el trabajo de los siguientes ministerios en una escala de 0 a 10, en donde 0 es la peor nota y 10 la mejor. ¿Qué nota le daría al Ministerio de Relaciones Exteriores? según variables

		N	Media	Desviación típica
Total		1051	6.74	2.13
Zona	Occidental	213	6.72	2.02
	Central	158	6.57	2.31
	Metropolitana	337	6.77	2.11
	Paracentral	149	6.66	2.13
	Oriental	194	6.92	2.11
Estrato	Alto	12	6.25	2.73
	Medio alto	33	7.15	1.52
	Medio bajo	127	6.80	2.06
	Obrero	548	6.71	2.17
	Marginal	24	6.42	2.10
	Rural	307	6.77	2.11
Sexo	Femenino	545	6.79	2.13
	Masculino	506	6.69	2.12
Edad	De 18 a 25 años	283	6.98	1.85
	De 26 a 40 años	350	6.67	1.95
	De 41 a 55 años	237	6.59	2.26
	56 años y más	181	6.71	2.61
Nivel de estudios	Ninguno	53	6.75	2.72
	Primaria	292	6.44	2.49
	Plan básico	195	6.85	2.06
	Bachillerato	301	6.88	1.76
	Técnico o universitario	210	6.87	1.91
Religión	Ninguna / Agnóstico o ateo	169	6.51	2.24
	Católico	510	6.74	2.14
	Protestante Histórico o Tradicional	13	7.08	2.81
	Evangélico	316	6.84	2.02
	Testigos de Jehová	16	6.31	2.55
	Otras	27	7.26	1.51
Partido de preferencia	Ninguno	515	6.56	2.17
	ARENA	155	6.28	2.42
	FMLN	341	7.30	1.69
	Otros	20	6.10	2.02
	No sabe, no responde	20	6.05	3.28

Cuadro 53
Hablemos ahora de los Ministerios del gobierno. Le voy a pedir por favor que en función de lo que usted sabe, evalúe el trabajo de los siguientes ministerios en una escala de 0 a 10, en donde 0 es la peor nota y 10 la mejor. ¿Qué nota le daría al Ministerio de Trabajo? según variables (En porcentajes)

VARIABLES		RESPUESTA												
		0	1	2	3	4	5	6	7	8	9	10	No lo conoce	No sabe
%		6.3	1.3	3.6	4.5	8.4	15.5	17.8	16.3	12.9	5.7	4.0	1.9	1.9
N		79	16	45	57	106	195	225	206	163	72	50	24	24
Zona	Occidental	5.9	.4	4.1	6.7	7.8	19.0	13.4	17.1	10.0	3.7	7.1	3.0	1.9
	Central	7.7	.0	2.1	5.2	5.2	24.2	19.1	14.9	12.4	5.7	2.6	1.0	.0
	Metropolitana	7.1	2.7	4.7	2.7	9.3	13.5	21.4	17.9	14.0	4.4	.3	1.1	.8
	Paracentral	5.6	1.7	4.5	5.0	8.9	8.9	20.1	16.8	11.2	7.3	3.9	2.2	3.9
	Oriental	4.7	.8	2.0	3.9	9.8	12.5	14.8	14.1	16.0	8.6	7.0	2.3	3.5
Estrato	Alto	8.3	.0	16.7	.0	8.3	33.3	8.3	.0	16.7	.0	8.3	.0	.0
	Medio alto	5.7	.0	5.7	5.7	11.4	11.4	17.1	25.7	14.3	2.9	.0	.0	.0
	Medio bajo	8.7	.7	2.9	2.9	10.1	8.7	28.3	17.4	13.0	3.6	2.2	.7	.7
	Obrero	6.6	1.9	3.7	4.5	8.3	17.5	17.7	15.9	13.2	5.5	2.7	1.1	1.4
	Marginal	8.0	.0	4.0	.0	8.0	4.0	32.0	24.0	16.0	.0	.0	4.0	.0
Rural		4.9	.7	3.0	5.4	7.7	15.2	14.2	15.9	12.1	7.5	6.8	3.5	3.3
		7.2	.9	3.9	4.7	6.4	14.0	17.3	16.7	13.2	6.2	5.0	2.6	2.0
Sexo	Femenino	5.2	1.8	3.2	4.3	10.8	17.2	18.5	15.8	12.6	5.2	2.7	1.1	1.8
	Masculino													
Edad	De 18 a 25 años	3.9	.3	3.2	3.6	6.5	16.2	19.2	20.1	16.6	7.1	2.9	.0	.3
	De 26 a 40 años	6.3	1.4	3.1	5.0	10.8	15.1	19.5	17.8	12.0	3.8	2.9	1.0	1.2
	De 41 a 55 años	7.8	2.0	2.4	4.8	7.1	16.0	17.3	12.9	11.9	6.8	6.1	3.1	1.7
	56 años y más	7.4	1.2	6.1	4.5	8.2	14.3	13.9	13.1	11.1	5.7	4.5	4.5	5.3
Nivel de estudios	Ninguno	7.0	1.0	4.0	5.0	8.0	8.0	9.0	9.0	9.0	10.0	17.0	7.0	6.0
	Primaria	9.2	2.0	4.6	4.8	6.1	15.1	14.3	10.7	13.3	7.1	5.6	3.3	3.8
	Plan básico	6.1	1.3	2.2	4.3	10.4	17.3	14.7	18.6	13.4	7.4	2.2	.9	1.3
	Bachillerato	3.7	.6	3.1	4.6	8.6	16.6	23.1	20.0	14.2	3.7	1.2	.6	.0
	Técnico o universitario	4.7	.9	3.7	3.7	10.3	15.9	23.8	22.0	11.7	2.3	.9	.0	.0
Religión	Ninguna / Agnóstico o ateo	10.3	1.5	1.5	6.2	7.7	15.5	19.1	15.5	11.9	5.2	2.6	2.1	1.0
	Católico	5.2	1.5	4.7	4.0	7.8	13.2	17.8	17.1	13.7	6.1	5.0	1.6	2.3
	Protestante Histórico o Tradicional	14.3	.0	.0	7.1	14.3	28.6	7.1	14.3	7.1	7.1	.0	.0	.0
	Evangélico	5.2	.8	2.9	4.7	9.7	17.8	17.2	16.4	12.0	5.7	3.4	2.6	1.6
	Testigos de Jehová	15.8	5.3	10.5	.0	10.5	21.0	10.5	10.5	15.8	.0	.0	.0	.0
	Otras	6.1	.0	.0	3.0	6.1	21.2	27.3	9.1	15.2	3.0	3.0	.0	6.1
Partido de preferencia	Ninguno	7.1	1.4	3.3	4.1	9.7	16.8	17.9	14.7	11.1	4.4	3.6	3.0	2.7
	ARENA	9.3	1.6	8.7	9.3	7.7	15.3	11.5	17.5	8.7	6.6	2.7	1.1	.0
	FMLN	3.3	.3	1.8	2.0	6.5	14.1	21.9	18.4	17.6	7.6	4.5	.5	1.5
	Otros	4.0	12.0	.0	16.0	16.0	8.0	12.0	12.0	12.0	4.0	.0	.0	4.0
	No sabe, no responde	11.5	.0	3.8	7.7	3.8	11.5	3.8	19.2	15.4	3.8	15.4	3.8	.0

Cuadro 53a

Hablemos ahora de los Ministerios del gobierno. Le voy a pedir por favor que en función de lo que usted sabe, evalúe el trabajo de los siguientes ministerios en una escala de 0 a 10, en donde 0 es la peor nota y 10 la mejor. ¿Qué nota le daría al Ministerio de Trabajo? según variables

		N	Media	Desviación típica
Total		1214	5.70	2.45
Zona	Occidental	256	5.66	2.50
	Central	192	5.62	2.35
	Metropolitana	357	5.43	2.40
	Paracentral	168	5.73	2.51
	Oriental	241	6.17	2.47
Estrato	Alto	12	5.00	2.83
	Medio alto	35	5.54	2.25
	Medio bajo	136	5.57	2.42
	Obrero	607	5.57	2.44
	Marginal	24	5.71	2.26
	Rural	400	5.98	2.49
Sexo	Femenino	667	5.77	2.56
	Masculino	547	5.62	2.32
Edad	De 18 a 25 años	307	6.08	2.18
	De 26 a 40 años	407	5.55	2.36
	De 41 a 55 años	280	5.69	2.65
	56 años y más	220	5.46	2.66
Nivel de estudios	Ninguno	87	6.26	3.10
	Primaria	364	5.52	2.82
	Plan básico	226	5.73	2.37
	Bachillerato	323	5.79	2.05
	Técnico o universitario	214	5.61	2.08
Religión	Ninguna / Agnóstico o ateo	188	5.38	2.60
	Católico	595	5.85	2.47
	Protestante Histórico o Tradicional	14	4.86	2.63
	Evangélico	367	5.72	2.32
	Testigos de Jehová	19	4.37	2.79
	Otras	31	5.81	2.18
Partido de preferencia	Ninguno	595	5.50	2.47
	ARENA	181	5.07	2.70
	FMLN	389	6.34	2.10
	Otros	24	4.71	2.54
	No sabe, no responde	25	5.96	3.18

Cuadro 54
Hablemos ahora de los Ministerios del gobierno. Le voy a pedir por favor que en función de lo que usted sabe, evalúe el trabajo de los siguientes ministerios en una escala de 0 a 10, en donde 0 es la peor nota y 10 la mejor.
¿Qué nota le daría al Ministerio de Obras Públicas? según variables
(En porcentajes)

VARIABLES		RESPUESTA												
		0	1	2	3	4	5	6	7	8	9	10	No lo conoce	No sabe
%		3.4	.6	3.0	2.2	6.6	12.0	15.1	20.3	19.6	7.8	6.6	2.5	.2
N		43	8	38	28	83	151	191	256	247	99	83	32	3
Zona	Occidental	3.0	.0	1.5	2.2	6.7	14.5	16.0	21.6	17.8	5.6	6.3	4.1	.7
	Central	4.1	.5	4.1	2.1	4.6	12.4	13.4	20.6	21.1	8.2	7.2	1.5	.0
	Metropolitana	4.1	1.1	3.6	1.6	5.8	12.9	16.8	23.1	19.8	6.9	3.3	1.1	.0
	Paracentral	.6	.6	2.8	4.5	6.7	6.7	13.4	17.9	23.5	10.6	10.1	2.2	.6
	Oriental	4.3	.8	3.1	1.6	9.0	11.3	14.5	16.4	17.2	9.4	8.6	3.9	.0
Estrato	Alto	.0	.0	16.7	.0	8.3	25.0	.0	16.7	.0	25.0	8.3	.0	.0
	Medio alto	5.7	.0	2.9	5.7	8.6	11.4	14.3	14.3	17.1	14.3	2.9	2.9	.0
	Medio bajo	3.6	.0	5.8	1.4	5.8	14.5	15.9	15.9	24.6	5.8	5.8	.7	.0
	Obrero	3.7	1.0	3.2	1.6	7.1	10.9	14.9	23.6	18.6	7.5	6.1	1.4	.3
	Marginal	4.0	.0	4.0	4.0	4.0	16.0	16.0	24.0	16.0	8.0	.0	4.0	.0
Sexo	Rural	2.8	.5	1.4	3.0	6.1	12.1	15.6	17.2	20.3	7.9	8.2	4.7	.2
	Femenino	4.1	.7	3.0	2.3	5.4	10.6	14.3	19.9	20.2	8.4	6.9	3.7	.4
Edad	Masculino	2.5	.5	3.0	2.1	8.0	13.7	16.2	20.8	18.8	7.1	6.2	1.1	.0
	De 18 a 25 años	1.9	.0	1.6	1.0	5.2	10.4	16.9	23.1	25.0	10.1	4.5	.0	.3
	De 26 a 40 años	2.6	.2	3.4	3.4	4.8	12.0	17.8	22.8	19.7	6.3	5.0	1.9	.0
	De 41 a 55 años	5.1	1.0	4.1	1.7	7.8	13.9	12.2	19.0	12.9	9.2	8.8	3.7	.3
Nivel de estudios	56 años y más	4.5	1.6	2.9	2.5	9.8	11.5	11.9	13.9	20.5	6.1	9.0	5.3	.4
	Ninguno	5.0	4.0	4.0	4.0	6.0	6.0	7.0	12.0	15.0	5.0	19.0	12.0	1.0
	Primaria	3.6	.8	2.6	3.3	8.2	13.5	12.8	16.6	16.6	9.2	8.7	4.1	.3
	Plan básico	4.8	.0	2.6	1.7	5.2	11.7	18.6	19.1	21.2	9.1	4.8	.9	.4
	Bachillerato	1.8	.0	4.0	.6	4.6	12.3	16.6	25.5	23.7	6.8	3.7	.3	.0
	Técnico o universitario	3.3	.5	2.3	2.3	8.4	11.7	17.3	24.3	19.2	7.0	3.3	.5	.0
Religión	Ninguna / Agnóstico o ateo	5.7	1.0	4.1	1.0	5.2	14.9	14.9	18.0	22.2	6.2	4.6	2.1	.0
	Católico	3.1	.6	3.4	2.4	6.5	10.3	15.5	20.7	19.1	7.8	7.4	2.9	.3
	Protestante Histórico o Tradicional	.0	.0	7.1	.0	7.1	28.5	21.4	7.1	14.3	.0	14.3	.0	.0
	Evangélico	2.6	.3	2.1	2.6	7.0	12.8	15.1	21.2	19.6	8.9	5.7	1.8	.3
	Testigos de Jehová	5.3	.0	.0	.0	10.5	15.8	15.8	21.1	10.5	15.8	5.3	.0	.0
	Otras	6.1	3.0	.0	3.0	9.1	6.1	6.1	21.2	21.2	6.1	9.1	9.1	.0
	Religión no especificada	6.1	3.0	.0	3.0	9.1	6.1	6.1	21.2	21.2	6.1	9.1	9.1	.0
Partido de preferencia	Ninguno	3.6	.6	3.8	1.7	6.7	14.3	14.6	19.3	17.9	7.9	6.2	3.2	.2
	ARENA	4.9	1.1	3.8	5.5	11.5	11.5	15.8	15.3	15.8	6.0	5.5	2.7	.5
	FMLN	1.8	.3	1.3	1.3	3.8	9.1	15.4	24.9	23.7	9.3	7.8	1.3	.3
	Otros	4.0	.0	.0	4.0	16.0	12.0	28.0	8.0	28.0	.0	.0	.0	.0
	No sabe, no responde	11.5	3.8	7.7	3.8	3.8	3.8	7.7	19.2	15.4	3.8	11.5	7.7	.0

Cuadro 54a

Hablemos ahora de los Ministerios del gobierno. Le voy a pedir por favor que en función de lo que usted sabe, evalúe el trabajo de los siguientes ministerios en una escala de 0 a 10, en donde 0 es la peor nota y 10 la mejor. ¿Qué nota le daría al Ministerio de Obras Públicas? según variables

		N	Media	Desviación típica
Total		1227	6.43	2.27
Zona	Occidental	256	6.43	2.10
	Central	191	6.46	2.37
	Metropolitana	360	6.23	2.24
	Paracentral	174	6.89	2.14
	Oriental	246	6.39	2.46
Estrato	Alto	12	6.17	2.76
	Medio alto	34	6.12	2.53
	Medio bajo	137	6.31	2.31
	Obrero	612	6.39	2.28
	Marginal	24	6.04	2.18
	Rural	408	6.59	2.21
Sexo	Femenino	670	6.46	2.36
	Masculino	557	6.39	2.16
Edad	De 18 a 25 años	307	6.80	1.90
	De 26 a 40 años	408	6.40	2.12
	De 41 a 55 años	282	6.22	2.56
	56 años y más	230	6.26	2.55
Nivel de estudios	Ninguno	87	6.43	3.08
	Primaria	375	6.38	2.41
	Plan básico	228	6.42	2.27
	Bachillerato	324	6.58	1.94
	Técnico o universitario	213	6.30	2.11
Religión	Ninguna / Agnóstico o ateo	190	6.16	2.43
	Católico	599	6.48	2.28
	Protestante Histórico o Tradicional	14	6.21	2.23
	Evangélico	375	6.51	2.13
	Testigos de Jehová	19	6.42	2.34
	Otras	30	6.37	2.74
Partido de preferencia	Ninguno	610	6.32	2.31
	ARENA	177	5.85	2.48
	FMLN	391	6.96	1.92
	Otros	25	5.84	1.97
	No sabe, no responde	24	5.62	3.32

Cuadro 55
Hablemos ahora de los Ministerios del gobierno. Le voy a pedir por favor que en función de lo que usted sabe, evalúe el trabajo de los siguientes ministerios en una escala de 0 a 10, en donde 0 es la peor nota y 10 la mejor.
¿Qué nota le daría al Ministerio de Hacienda? según variables
(En porcentajes)

VARIABLES		RESPUESTA												
		0	1	2	3	4	5	6	7	8	9	10	No lo conoce	No sabe
%		2.9	.6	1.5	2.5	4.5	12.5	16.6	21.6	14.7	6.0	3.9	9.9	2.9
N		36	7	19	31	57	158	210	272	186	76	49	125	36
Zona	Occidental	2.2	.0	.4	2.6	4.5	13.8	17.1	20.4	16.0	3.3	4.1	11.2	4.5
	Central	3.6	.5	2.1	2.6	4.1	13.4	13.4	19.1	19.1	7.7	4.1	8.8	1.5
	Metropolitana	2.7	1.4	2.2	1.6	6.6	12.6	21.2	25.3	14.6	5.8	2.2	2.7	1.1
	Paracentral	1.1	.0	1.7	2.8	3.4	10.6	14.0	20.7	13.4	10.6	2.8	13.4	5.6
	Oriental	4.3	.4	1.2	3.1	2.7	11.7	14.1	19.9	11.3	4.7	6.6	17.2	2.7
Estrato	Alto	.0	.0	8.3	.0	8.3	8.3	16.7	16.7	25.0	8.3	8.3	.0	.0
	Medio alto	8.6	.0	.0	.0	2.9	14.3	22.9	25.7	17.1	.0	2.9	5.7	.0
	Medio bajo	2.2	.0	2.2	2.2	7.2	13.8	19.6	28.3	11.6	5.8	2.2	4.3	.7
	Obrero	3.2	1.0	1.6	2.4	4.8	12.7	17.7	23.0	15.6	6.6	3.0	6.6	1.9
	Marginal	4.0	.0	.0	.0	4.0	8.0	32.0	16.0	24.0	.0	4.0	4.0	4.0
Sexo	Rural	2.1	.2	1.2	3.0	3.3	12.1	12.8	17.5	13.5	6.1	5.6	17.5	5.1
	Femenino	2.6	.6	1.6	1.7	4.0	11.6	14.2	21.5	15.2	6.2	3.4	13.9	3.7
Edad	Masculino	3.2	.5	1.4	3.4	5.2	13.7	19.7	21.7	14.2	5.9	4.4	5.0	1.8
	De 18 a 25 años	1.0	.0	1.3	1.0	3.9	9.4	18.5	27.9	20.8	8.1	3.2	3.9	1.0
Nivel de estudios	De 26 a 40 años	2.4	.2	1.7	3.1	4.6	14.4	17.3	23.6	14.7	6.5	2.9	6.5	2.2
	De 41 a 55 años	3.7	1.7	2.0	2.4	5.4	11.9	17.3	18.0	11.2	5.1	4.4	12.2	4.4
	56 años y más	4.9	.4	.8	3.3	4.1	13.9	12.3	14.3	11.5	3.7	5.7	20.5	4.5
Religión	Ninguno	3.0	2.0	2.0	3.0	2.0	8.0	7.0	6.0	5.0	7.0	14.0	35.0	6.0
	Primaria	4.6	.5	1.3	4.3	4.1	12.2	15.6	14.0	12.0	5.4	5.1	16.1	4.8
	Plan básico	2.2	.4	1.7	1.3	5.6	15.2	19.9	19.0	13.9	6.9	3.0	8.2	2.6
	Bachillerato	.9	.6	.6	1.2	4.3	12.6	17.8	31.7	18.8	5.8	1.8	2.2	1.5
	Técnico o universitario	3.3	.0	2.8	1.9	5.6	12.1	17.8	29.9	19.2	6.1	.9	.5	.0
Partido de preferencia	Ninguna / Agnóstico o ateo	3.6	.5	3.6	3.1	5.7	12.9	16.0	17.0	20.6	6.2	3.1	7.2	.5
	Católico	2.4	.6	1.5	2.7	4.0	11.8	17.3	22.9	13.6	5.7	3.9	9.9	3.7
	Protestante Histórico o Tradicional	14.3	.0	.0	7.1	.0	28.6	7.1	7.1	14.3	.0	.0	14.3	7.1
	Evangélico	2.9	.5	.8	1.6	3.7	13.3	15.9	22.2	13.8	6.5	5.0	11.0	2.9
	Testigos de Jehová	5.3	.0	.0	.0	21.0	15.8	10.5	10.5	21.0	15.8	.0	.0	.0
	Otras	.0	.0	.0	3.0	9.1	6.1	24.2	27.3	9.1	3.0	.0	18.2	.0
	No sabe, no responde	7.7	3.8	.0	.0	3.8	15.4	7.7	15.4	7.7	.0	15.4	19.2	3.8

Cuadro 55a

Hablemos ahora de los Ministerios del gobierno. Le voy a pedir por favor que en función de lo que usted sabe, evalúe el trabajo de los siguientes ministerios en una escala de 0 a 10, en donde 0 es la peor nota y 10 la mejor. ¿Qué nota le daría al Ministerio de Hacienda? según variables

		N	Media	Desviación típica
Total		1101	6.34	2.09
Zona	Occidental	227	6.40	1.91
	Central	174	6.39	2.24
	Metropolitana	350	6.18	2.02
	Paracentral	145	6.63	1.92
	Oriental	205	6.30	2.35
Estrato	Alto	12	6.67	2.23
	Medio alto	33	6.00	2.28
	Medio bajo	131	6.22	1.88
	Obrero	570	6.28	2.11
	Marginal	23	6.43	1.93
	Rural	332	6.50	2.13
Sexo	Femenino	576	6.42	2.07
	Masculino	525	6.26	2.10
Edad	De 18 a 25 años	293	6.80	1.67
	De 26 a 40 años	380	6.31	1.98
	De 41 a 55 años	245	6.05	2.31
	56 años y más	183	6.06	2.44
Nivel de estudios	Ninguno	59	6.61	3.01
	Primaria	310	6.07	2.41
	Plan básico	206	6.31	1.97
	Bachillerato	313	6.60	1.62
	Técnico o universitario	213	6.31	1.96
Religión	Ninguna / Agnóstico o ateo	179	6.18	2.25
	Católico	535	6.36	2.04
	Protestante Histórico o Tradicional	11	4.73	2.76
	Evangélico	330	6.48	2.07
	Testigos de Jehová	19	6.11	2.35
	Otras	27	6.26	1.40
Partido de preferencia	Ninguno	537	6.17	2.10
	ARENA	161	5.84	2.32
	FMLN	360	6.85	1.84
	Otros	23	5.96	1.19
	No sabe, no responde	20	6.05	3.09

Cuadro 56
Hablemos ahora de los Ministerios del gobierno. Le voy a pedir por favor que en función de lo que usted sabe, evalúe el trabajo de los siguientes ministerios en una escala de 0 a 10, en donde 0 es la peor nota y 10 la mejor.
¿Qué nota le daría al Ministerio de Educación? según variables
(En porcentajes)

VARIABLES		RESPUESTA												
		0	1	2	3	4	5	6	7	8	9	10	No lo conoce	No sabe
%		1.2	.5	.9	1.4	2.1	6.3	9.2	15.8	24.7	19.6	18.1	.2	.1
N		15	6	11	18	27	79	116	200	312	247	228	2	1
Zona	Occidental	1.5	.4	.0	1.5	4.1	4.8	10.4	15.2	27.1	17.5	17.5	.0	.0
	Central	1.5	.0	1.5	1.0	2.1	3.1	10.8	17.0	24.2	20.6	18.0	.0	.0
	Metropolitana	1.6	.5	1.1	1.4	1.4	9.1	11.8	17.9	25.3	17.6	12.4	.0	.0
	Paracentral	.0	.6	1.1	1.7	2.2	7.3	5.0	15.1	27.4	15.1	23.5	1.1	.0
	Oriental	.8	.8	.8	1.6	1.2	5.5	5.9	13.3	19.9	27.0	23.0	.0	.4
Estrato	Alto	.0	.0	.0	8.3	.0	16.7	16.7	25.0	8.3	8.3	16.7	.0	.0
	Medio alto	2.9	.0	.0	2.9	.0	14.3	22.9	20.0	25.7	8.6	2.9	.0	.0
	Medio bajo	1.4	.0	2.9	2.9	2.9	6.5	14.5	15.9	21.7	19.6	11.6	.0	.0
	Obrero	1.8	.8	.8	1.6	2.6	7.2	8.8	15.7	26.2	18.6	15.7	.2	.0
	Marginal	.0	.0	.0	.0	.0	8.0	12.0	24.0	28.0	20.0	8.0	.0	.0
Sexo	Rural	.2	.2	.5	.5	1.6	3.7	6.5	14.9	23.8	22.1	25.4	.2	.2
	Femenino	1.6	.3	.9	1.6	2.0	6.0	7.3	14.7	25.5	20.3	19.6	.3	.0
Edad	Masculino	.7	.7	.9	1.2	2.3	6.6	11.5	17.2	23.8	18.6	16.2	.0	.2
	De 18 a 25 años	.3	.0	.0	1.3	.6	3.6	7.8	16.2	30.2	21.8	18.2	.0	.0
Edad	De 26 a 40 años	1.2	.0	.5	1.2	1.9	7.9	9.1	16.1	24.3	23.3	14.2	.2	.0
	De 41 a 55 años	1.7	1.4	1.4	2.0	3.1	5.1	10.5	15.0	22.4	17.3	20.1	.0	.0
	56 años y más	1.6	.8	2.1	1.2	3.3	8.2	9.4	16.0	21.3	13.1	22.1	.4	.4
Nivel de estudios	Ninguno	.0	2.0	1.0	1.0	4.0	6.0	6.0	13.0	13.0	16.0	36.0	1.0	1.0
	Primaria	1.5	.8	1.3	1.3	1.5	7.1	7.4	12.2	22.4	20.2	24.2	.0	.0
	Plan básico	2.2	.0	.4	.9	2.6	4.3	6.5	18.2	22.9	22.1	19.5	.4	.0
	Bachillerato	.6	.3	.3	.9	.9	4.0	10.2	17.8	32.0	20.3	12.6	.0	.0
	Técnico o universitario	.9	.0	1.4	3.3	3.7	10.3	15.4	18.2	25.2	16.4	5.1	.0	.0
Religión	Ninguna / Agnóstico o ateo	1.0	.0	2.1	1.0	1.5	5.7	10.8	17.0	21.7	21.1	17.5	.5	.0
	Católico	.8	1.0	.8	1.6	1.6	6.1	8.9	17.1	23.4	19.2	19.1	.2	.2
	Protestante Histórico o Tradicional	.0	.0	.0	.0	.0	14.3	7.1	.0	35.7	21.4	21.4	.0	.0
	Evangélico	1.6	.0	.3	1.0	3.1	6.8	8.6	13.6	28.7	19.3	17.0	.0	.0
	Testigos de Jehová	5.3	.0	5.3	10.5	.0	5.3	10.5	10.5	31.6	15.8	5.3	.0	.0
	Otras	3.0	.0	.0	.0	6.1	3.0	12.1	21.2	12.1	21.2	21.2	.0	.0
	Partido de preferencia	Ninguno	1.0	.3	1.1	1.4	1.9	7.3	11.3	16.3	25.2	17.1	16.8	.2
Partido de preferencia	ARENA	3.3	1.6	1.6	3.8	3.8	8.2	7.1	18.0	27.3	11.5	13.1	.5	.0
	FMLN	.8	.0	.0	.5	1.8	2.3	6.6	14.6	23.4	27.7	22.4	.0	.0
	Otros	.0	.0	.0	.0	.0	32.0	12.0	12.0	24.0	16.0	4.0	.0	.0
No sabe, no responde		.0	3.8	3.8	.0	3.8	3.8	11.5	11.5	15.4	15.4	30.8	.0	.0

Cuadro 56a

Hablemos ahora de los Ministerios del gobierno. Le voy a pedir por favor que en función de lo que usted sabe, evalúe el trabajo de los siguientes ministerios en una escala de 0 a 10, en donde 0 es la peor nota y 10 la mejor. ¿Qué nota le daría al Ministerio de Educación? según variables

		N	Media	Desviación típica
Total		1259	7.69	1.98
Zona	Occidental	269	7.64	1.98
	Central	194	7.74	1.97
	Metropolitana	364	7.38	2.01
	Paracentral	177	7.87	1.90
	Oriental	255	8.03	1.96
Estrato	Alto	12	6.92	2.11
	Medio alto	35	6.69	1.88
	Medio bajo	138	7.23	2.14
	Obrero	622	7.52	2.09
	Marginal	25	7.64	1.38
	Rural	427	8.19	1.67
Sexo	Femenino	697	7.76	2.02
	Masculino	562	7.59	1.93
Edad	De 18 a 25 años	308	8.04	1.54
	De 26 a 40 años	415	7.67	1.87
	De 41 a 55 años	294	7.52	2.25
	56 años y más	242	7.47	2.26
Nivel de estudios	Ninguno	98	8.04	2.21
	Primaria	392	7.82	2.14
	Plan básico	230	7.82	2.00
	Bachillerato	325	7.78	1.63
	Técnico o universitario	214	7.00	1.90
Religión	Ninguna / Agnóstico o ateo	193	7.68	1.97
	Católico	617	7.71	1.98
	Protestante Histórico o Tradicional	14	8.07	1.69
	Evangélico	383	7.70	1.93
	Testigos de Jehová	19	6.53	2.74
	Otras	33	7.61	2.22
Partido de preferencia	Ninguno	629	7.59	1.95
	ARENA	182	6.98	2.44
	FMLN	397	8.22	1.62
	Otros	25	6.92	1.66
	No sabe, no responde	26	7.65	2.51

Cuadro 57
Hablemos ahora de los Ministerios del gobierno. Le voy a pedir por favor que en función de lo que usted sabe, evalúe el trabajo de los siguientes ministerios en una escala de 0 a 10, en donde 0 es la peor nota y 10 la mejor.
¿Qué nota le daría al Viceministerio de Transporte? según variables
(En porcentajes)

VARIABLES		RESPUESTA												
		0	1	2	3	4	5	6	7	8	9	10	No lo conoce	No sabe
%		5.9	.7	3.1	4.5	6.6	15.1	19.2	17.2	15.7	5.3	4.4	1.3	1.0
N		74	9	39	57	83	191	242	217	198	67	55	17	13
Zona	Occidental	5.6	.4	1.5	3.7	5.9	18.2	19.3	16.0	15.6	4.5	4.8	3.0	1.5
	Central	4.6	1.0	5.2	5.2	8.2	15.5	21.1	13.4	14.4	4.1	6.2	1.0	.0
	Metropolitana	8.8	1.1	4.1	5.5	7.7	16.2	19.5	19.5	12.9	3.3	.8	.3	.3
	Paracentral	2.8	.6	2.2	5.0	5.0	15.1	14.5	22.9	16.8	7.8	4.5	1.1	1.7
	Oriental	5.1	.4	2.3	3.1	5.5	10.2	20.3	14.1	19.9	8.2	7.4	1.6	2.0
Estrato	Alto	8.3	.0	8.3	.0	.0	25.0	25.0	16.7	8.3	.0	8.3	.0	.0
	Medio alto	5.7	.0	2.9	11.4	20.0	5.7	11.4	28.6	8.6	2.9	.0	2.9	.0
	Medio bajo	5.1	.7	4.3	3.6	10.9	20.3	16.7	12.3	21.0	4.3	.7	.0	.0
	Obrero	7.9	1.0	3.7	5.0	5.1	15.2	19.3	18.6	14.3	4.7	3.5	.8	1.0
	Marginal	4.0	.0	.0	4.0	12.0	16.0	40.0	12.0	4.0	4.0	.0	4.0	.0
Sexo	Rural	3.3	.5	1.9	3.7	6.1	13.8	19.1	16.1	17.5	7.0	7.2	2.3	1.6
	Femenino	6.0	.6	2.6	3.7	6.4	12.6	19.5	17.9	16.2	6.3	4.6	2.0	1.7
Edad	Masculino	5.7	.9	3.7	5.5	6.7	18.3	18.8	16.3	15.1	4.1	4.1	.5	.2
	De 18 a 25 años	2.3	.3	1.3	3.6	3.9	16.2	18.8	22.1	21.1	6.2	3.6	.3	.3
	De 26 a 40 años	6.5	.7	3.6	5.3	7.5	15.4	19.2	18.5	13.7	4.3	2.9	1.4	1.0
	De 41 a 55 años	7.1	1.4	3.4	3.1	7.8	13.9	20.1	12.6	14.6	6.8	6.1	1.7	1.4
Nivel de estudios	56 años y más	7.8	.4	4.1	6.1	7.0	14.8	18.4	14.3	13.5	4.1	5.7	2.0	1.6
	Ninguno	8.0	1.0	4.0	2.0	7.0	13.0	10.0	10.0	15.0	8.0	12.0	6.0	4.0
	Primaria	6.1	1.3	3.8	4.1	6.1	15.3	18.9	13.5	12.8	7.1	7.1	2.3	1.5
	Plan básico	6.1	.4	1.3	4.8	3.9	16.4	17.7	21.6	16.9	4.8	4.8	.0	1.3
	Bachillerato	4.3	.3	2.2	3.7	5.8	16.0	21.5	20.0	19.1	5.2	1.2	.6	.0
	Técnico o universitario	6.5	.5	4.7	7.5	11.2	13.1	22.0	18.2	15.0	1.4	.0	.0	.0
Religión	Ninguna / Agnóstico o ateo	6.7	.5	5.2	2.6	7.2	20.6	17.0	17.5	10.3	6.7	4.6	.5	.5
	Católico	4.7	.6	3.1	3.9	6.6	13.9	20.4	18.6	15.7	5.3	5.0	1.0	1.3
	Protestante Histórico o Tradicional	7.1	.0	.0	.0	14.3	14.3	7.1	7.1	35.7	.0	14.3	.0	.0
	Evangélico	6.0	.8	1.8	6.8	6.5	14.9	19.1	15.7	17.2	5.0	2.9	2.6	.8
	Testigos de Jehová	26.3	5.3	5.3	5.3	.0	10.5	10.5	10.5	21.0	.0	5.3	.0	.0
	Otras	9.1	.0	6.1	3.0	3.0	12.1	21.2	15.1	18.2	6.1	3.0	.0	3.0
	Partido de preferencia	Ninguno	6.7	.6	3.2	5.4	7.4	17.0	18.2	16.8	13.9	4.8	3.2	1.3
Partido de preferencia	ARENA	9.3	.5	4.4	4.4	5.5	16.9	20.8	13.7	11.5	4.9	5.5	2.2	.5
	FMLN	3.3	.8	2.0	3.0	4.8	11.6	20.9	19.9	21.2	6.8	5.0	.5	.3
	Otros	.0	4.0	8.0	.0	24.0	24.0	8.0	16.0	8.0	.0	4.0	.0	4.0
	No sabe, no responde	7.7	.0	3.8	11.5	3.8	3.8	15.4	11.5	11.5	3.8	15.4	11.5	.0

Cuadro 57a

Hablemos ahora de los Ministerios del gobierno. Le voy a pedir por favor que en función de lo que usted sabe, evalúe el trabajo de los siguientes ministerios en una escala de 0 a 10, en donde 0 es la peor nota y 10 la mejor. ¿Qué nota le daría al Viceministerio de Transporte? según variables

		N	Media	Desviación típica
Total		1232	5.89	2.39
Zona	Occidental	257	5.97	2.30
	Central	192	5.78	2.41
	Metropolitana	362	5.35	2.42
	Paracentral	174	6.30	2.17
	Oriental	247	6.37	2.42
Estrato	Alto	12	5.58	2.61
	Medio alto	34	5.26	2.25
	Medio bajo	138	5.66	2.25
	Obrero	612	5.67	2.50
	Marginal	24	5.54	1.77
	Rural	412	6.36	2.24
Sexo	Femenino	673	6.02	2.41
	Masculino	559	5.73	2.36
Edad	De 18 a 25 años	306	6.42	1.95
	De 26 a 40 años	406	5.66	2.38
	De 41 a 55 años	285	5.84	2.59
	56 años y más	235	5.63	2.58
Nivel de estudios	Ninguno	90	6.11	2.94
	Primaria	377	5.90	2.57
	Plan básico	228	6.07	2.33
	Bachillerato	323	6.04	2.09
	Técnico o universitario	214	5.34	2.23
Religión	Ninguna / Agnóstico o ateo	192	5.70	2.46
	Católico	605	6.04	2.31
	Protestante Histórico o Tradicional	14	6.50	2.71
	Evangélico	370	5.80	2.36
	Testigos de Jehová	19	4.42	3.49
	Otras	32	5.75	2.65
Partido de preferencia	Ninguno	613	5.67	2.40
	ARENA	178	5.55	2.63
	FMLN	394	6.41	2.15
	Otros	24	5.21	2.08
	No sabe, no responde	23	6.00	3.07

Cuadro 58
Hablemos ahora de los Ministerios del gobierno. Le voy a pedir por favor que en función de lo que usted sabe, evalúe el trabajo de los siguientes ministerios en una escala de 0 a 10, en donde 0 es la peor nota y 10 la mejor. ¿Qué nota le daría al Viceministerio de Vivienda? según variables
(En porcentajes)

VARIABLES		RESPUESTA												
		0	1	2	3	4	5	6	7	8	9	10	No lo conoce	No sabe
%		4.0	.6	1.7	2.9	5.5	12.4	16.4	18.5	16.2	6.8	6.5	6.2	2.1
N		51	8	21	36	70	157	207	234	205	86	82	78	27
Zona	Occidental	3.7	.4	1.1	3.7	5.9	17.5	12.6	16.4	13.0	7.4	7.4	7.1	3.7
	Central	6.7	.5	2.1	1.5	4.1	10.3	20.6	22.2	12.9	6.7	4.6	7.2	.5
	Metropolitana	3.8	1.1	1.6	3.6	6.0	13.7	19.8	17.6	17.9	6.0	3.6	3.6	1.6
	Paracentral	3.4	1.1	1.7	1.7	6.1	6.1	20.1	19.6	15.6	4.5	10.1	6.7	3.4
	Oriental	3.1	.0	2.0	2.7	5.1	11.3	9.8	18.8	20.3	9.0	8.6	7.8	1.6
Estrato	Alto	.0	.0	8.3	.0	.0	8.3	41.7	8.3	.0	8.3	16.7	8.3	.0
	Medio alto	5.7	.0	.0	5.7	8.6	11.4	14.3	17.1	25.7	.0	.0	11.4	.0
	Medio bajo	.7	.0	2.9	4.3	3.6	15.2	23.2	18.1	14.5	5.8	5.8	4.3	1.4
	Obrero	5.0	1.0	1.6	3.2	5.9	12.0	15.7	19.9	16.4	6.9	5.1	5.5	1.8
	Marginal	8.0	.0	4.0	.0	8.0	12.0	28.0	16.0	12.0	8.0	.0	4.0	.0
Sexo	Rural	3.5	.5	1.2	1.9	5.4	12.4	14.0	17.2	16.6	7.5	9.3	7.5	3.3
	Femenino	4.4	.4	1.6	2.6	5.0	11.2	15.2	17.6	18.5	7.2	7.3	6.6	2.6
Edad	Masculino	3.6	.9	1.8	3.2	6.2	14.0	17.9	19.7	13.5	6.4	5.5	5.7	1.6
	De 18 a 25 años	1.9	.0	.3	2.6	5.5	10.4	16.9	24.0	20.5	8.8	6.2	2.6	.3
Nivel de estudios	De 26 a 40 años	4.6	.7	3.1	1.4	6.2	13.9	19.5	19.7	14.4	5.8	4.6	4.3	1.7
	De 41 a 55 años	4.8	1.4	1.0	3.1	4.8	14.3	13.9	15.3	12.9	8.5	8.5	9.2	2.4
	56 años y más	4.9	.4	1.6	5.3	5.3	10.2	13.5	13.5	18.0	4.1	7.8	10.2	4.9
Religión	Ninguno	4.0	1.0	2.0	3.0	4.0	10.0	11.0	16.0	9.0	6.0	13.0	17.0	4.0
	Primaria	6.1	1.0	1.3	4.1	4.6	14.0	12.2	12.8	15.6	6.6	10.5	7.7	3.6
	Plan básico	4.8	.9	2.6	.9	6.5	10.8	15.2	19.9	14.7	9.1	8.2	3.9	2.6
	Bachillerato	2.2	.3	.9	2.2	6.8	11.4	18.2	24.0	20.6	7.4	2.5	3.4	.3
	Técnico o universitario	2.3	.0	2.3	3.7	5.1	14.0	25.2	20.6	15.9	4.2	.5	5.1	.9
Partido de preferencia	Ninguna / Agnóstico o ateo	6.2	.5	2.1	4.6	7.2	11.3	16.0	14.4	13.9	7.7	6.7	7.7	1.5
	Católico	3.9	.6	1.8	2.3	4.4	13.1	16.3	20.4	17.1	7.4	5.8	4.8	2.1
	Protestante Histórico o Tradicional	.0	.0	.0	.0	7.1	21.4	7.1	14.3	21.4	.0	.0	7.1	21.4
	Evangélico	3.4	.5	1.3	3.4	5.7	11.2	17.0	18.0	16.4	6.5	7.3	7.6	1.6
	Testigos de Jehová	5.3	5.3	5.3	.0	10.5	15.8	10.5	10.5	21.0	.0	10.5	.0	5.3
	Otras	3.0	.0	.0	.0	12.1	15.1	21.2	21.2	6.1	.0	9.1	9.1	3.0
Partido de preferencia	Ninguno	5.1	.6	2.1	3.0	6.2	13.6	16.2	16.3	16.0	5.7	6.2	6.3	2.7
	ARENA	6.0	1.6	2.2	4.4	6.6	15.3	16.9	14.8	14.2	5.5	4.4	7.1	1.1
	FMLN	2.0	.3	.5	2.0	4.0	8.3	17.1	24.4	18.4	9.1	7.1	5.0	1.8
	Otros	.0	.0	4.0	.0	8.0	32.0	16.0	16.0	4.0	12.0	.0	4.0	4.0
	No sabe, no responde	.0	.0	3.8	3.8	3.8	7.7	7.7	11.5	15.4	3.8	26.9	15.4	.0

Cuadro 58a

Hablemos ahora de los Ministerios del gobierno. Le voy a pedir por favor que en función de lo que usted sabe, evalúe el trabajo de los siguientes ministerios en una escala de 0 a 10, en donde 0 es la peor nota y 10 la mejor. ¿Qué nota le daría al Viceministerio de Vivienda? según variables

		N	Media	Desviación típica
Total		1157	6.34	2.30
Zona	Occidental	240	6.28	2.33
	Central	179	6.13	2.41
	Metropolitana	345	6.15	2.21
	Paracentral	161	6.54	2.31
	Oriental	232	6.71	2.29
Estrato	Alto	11	6.64	2.34
	Medio alto	31	5.87	2.22
	Medio bajo	130	6.38	1.93
	Obrero	578	6.21	2.37
	Marginal	24	5.71	2.39
	Rural	383	6.60	2.31
Sexo	Femenino	635	6.45	2.36
	Masculino	522	6.20	2.23
Edad	De 18 a 25 años	299	6.76	1.93
	De 26 a 40 años	391	6.10	2.28
	De 41 a 55 años	260	6.32	2.51
	56 años y más	207	6.21	2.52
Nivel de estudios	Ninguno	79	6.51	2.65
	Primaria	348	6.26	2.67
	Plan básico	216	6.43	2.44
	Bachillerato	313	6.50	1.90
	Técnico o universitario	201	6.08	1.85
Religión	Ninguna / Agnóstico o ateo	176	6.05	2.57
	Católico	576	6.41	2.25
	Protestante Histórico o Tradicional	10	6.30	1.49
	Evangélico	348	6.43	2.26
	Testigos de Jehová	18	5.78	2.84
	Otras	29	6.14	2.07
Partido de preferencia	Ninguno	574	6.15	2.41
	ARENA	168	5.81	2.48
	FMLN	370	6.85	1.95
	Otros	23	5.96	1.74
	No sabe, no responde	22	7.41	2.46

Cuadro 59
Hablemos ahora de los Ministerios del gobierno. Le voy a pedir por favor que en función de lo que usted sabe, evalúe el trabajo de los siguientes ministerios en una escala de 0 a 10, en donde 0 es la peor nota y 10 la mejor.
¿Qué nota le daría a la Secretaría de Inclusión Social? según variables
(En porcentajes)

VARIABLES		RESPUESTA												
		0	1	2	3	4	5	6	7	8	9	10	No lo conoce	No sabe
%		2.3	.5	1.7	2.1	3.0	8.7	13.6	16.4	13.7	5.7	4.3	25.1	2.9
N		29	6	22	26	38	110	171	207	173	72	54	317	37
Zona	Occidental	1.5	.4	.7	1.1	4.1	11.9	14.1	10.8	17.8	3.7	4.8	24.9	4.1
	Central	2.6	.0	3.1	2.1	1.0	6.2	13.4	16.0	14.9	6.2	2.6	29.9	2.1
	Metropolitana	3.3	.5	1.4	3.0	3.3	8.5	15.1	22.5	11.3	5.8	4.1	18.4	2.7
	Paracentral	1.7	.6	2.2	.6	3.4	8.9	16.8	16.2	7.8	6.7	5.0	26.3	3.9
	Oriental	2.0	.8	2.0	2.7	2.7	7.4	8.6	14.1	16.0	6.6	4.7	30.5	2.0
Estrato	Alto	.0	.0	8.3	16.7	.0	8.3	8.3	33.3	8.3	.0	16.7	.0	.0
	Medio alto	2.9	.0	5.7	.0	5.7	8.6	14.3	22.9	25.7	.0	2.9	11.4	.0
	Medio bajo	2.9	.7	.7	1.4	4.3	11.6	18.8	19.6	10.1	7.2	4.3	15.2	2.9
	Obrero	2.9	.6	1.4	2.4	3.2	8.7	13.0	16.7	14.6	6.4	3.7	23.8	2.6
	Marginal	4.0	.0	.0	.0	.0	4.0	24.0	44.0	4.0	.0	.0	16.0	4.0
Rural		1.2	.2	2.1	1.6	2.3	8.2	12.1	12.4	13.3	5.1	5.1	32.6	3.7
		2.1	.6	1.9	1.9	2.6	7.7	10.4	15.0	14.3	6.6	4.9	28.8	3.3
Sexo	Femenino	2.5	.4	1.6	2.3	3.6	9.9	17.4	18.1	13.0	4.6	3.6	20.6	2.5
	Masculino													
Edad	De 18 a 25 años	1.6	.3	.0	1.0	2.9	7.5	18.8	25.7	17.5	5.8	3.6	13.6	1.6
	De 26 a 40 años	2.4	.0	2.2	1.9	3.1	10.6	13.7	14.4	14.9	4.8	5.3	23.8	2.9
	De 41 a 55 años	2.4	1.4	1.0	3.1	3.1	10.9	10.9	13.3	11.9	7.1	2.0	29.9	3.1
	56 años y más	2.9	.4	4.1	2.5	2.9	4.5	9.8	11.9	9.0	5.3	6.1	36.1	4.5
Nivel de estudios	Ninguno	1.0	1.0	.0	2.0	2.0	6.0	5.0	7.0	6.0	5.0	5.0	52.0	7.0
	Primaria	2.6	.3	3.3	2.6	3.8	8.9	11.0	9.7	11.0	5.1	5.6	32.4	3.8
	Plan básico	3.0	.4	.0	1.3	2.2	9.5	16.0	15.2	13.4	5.6	4.8	24.7	3.9
	Bachillerato	1.5	.3	.6	1.8	2.2	7.1	15.7	26.2	16.3	6.2	2.5	18.8	.9
	Técnico o universitario	2.8	.9	3.3	2.3	4.2	11.2	16.4	19.6	18.7	6.1	3.7	9.3	1.4
Religión	Ninguna / Agnóstico o ateo	3.1	1.5	.5	3.1	1.0	9.3	16.0	12.9	18.0	5.2	4.1	24.2	1.0
	Católico	2.1	.3	2.1	1.8	2.9	7.1	13.2	20.0	12.1	6.3	4.2	24.2	3.6
	Protestante Histórico o Tradicional	.0	.0	7.1	.0	.0	21.4	7.1	.0	28.6	.0	.0	21.4	14.3
	Evangélico	2.1	.3	1.3	2.1	3.9	10.2	13.1	14.1	13.6	5.2	5.0	26.6	2.6
	Testigos de Jehová	5.3	.0	5.3	.0	5.3	5.3	10.5	10.5	15.8	10.5	.0	26.3	5.3
	Otras	3.0	.0	3.0	3.0	6.1	15.2	15.1	6.1	12.1	3.0	3.0	30.3	.0
Partido de preferencia	Ninguno	2.4	.5	1.6	2.1	3.0	8.7	12.8	15.4	12.2	4.4	3.5	30.3	3.2
	ARENA	4.4	.5	3.3	3.8	4.4	10.9	16.9	15.3	8.7	6.6	1.1	21.3	2.7
	FMLN	1.3	.5	1.5	1.0	2.5	7.1	13.9	20.2	17.6	7.6	6.8	17.9	2.3
	Otros	.0	.0	.0	4.0	.0	8.0	16.0	4.0	28.0	.0	4.0	28.0	8.0
	No sabe, no responde	3.8	.0	.0	3.8	3.8	19.2	.0	3.8	11.5	7.7	7.7	34.6	3.8

Cuadro 59a

Hablemos ahora de los Ministerios del gobierno. Le voy a pedir por favor que en función de lo que usted sabe, evalúe el trabajo de los siguientes ministerios en una escala de 0 a 10, en donde 0 es la peor nota y 10 la mejor. ¿Qué nota le daría a la Secretaría de Inclusión Social? según variables

		N	Media	Desviación típica
Total		908	6.47	2.16
Zona	Occidental	191	6.56	2.00
	Central	132	6.48	2.21
	Metropolitana	287	6.34	2.20
	Paracentral	125	6.47	2.12
	Oriental	173	6.60	2.29
Estrato	Alto	12	6.25	2.60
	Medio alto	31	6.29	2.13
	Medio bajo	113	6.37	2.11
	Obrero	459	6.42	2.23
	Marginal	20	6.30	1.63
	Rural	273	6.64	2.11
Sexo	Femenino	475	6.61	2.24
	Masculino	433	6.33	2.07
Edad	De 18 a 25 años	261	6.77	1.72
	De 26 a 40 años	305	6.47	2.18
	De 41 a 55 años	197	6.23	2.26
	56 años y más	145	6.29	2.62
Nivel de estudios	Ninguno	41	6.73	2.43
	Primaria	250	6.24	2.46
	Plan básico	165	6.56	2.13
	Bachillerato	261	6.71	1.77
	Técnico o universitario	191	6.32	2.19
Religión	Ninguna / Agnóstico o ateo	145	6.43	2.27
	Católico	447	6.54	2.12
	Protestante Histórico o Tradicional	9	6.11	2.09
	Evangélico	271	6.47	2.15
	Testigos de Jehová	13	6.08	2.72
	Otras	23	5.78	2.30
Partido de preferencia	Ninguno	420	6.35	2.17
	ARENA	139	5.78	2.33
	FMLN	317	6.93	1.96
	Otros	16	6.88	1.71
	No sabe, no responde	16	6.31	2.77

Cuadro 60
¿Ha sido usted víctima directa de algún hecho delincuenciales como un robo, hurto, agresión, fraude, chantaje, extorsión, amenazas o algún otro tipo de acto delincuenciales en los últimos 12 meses? según variables (En porcentajes)

VARIABLES		RESPUESTA	
		No	Sí
%		76.5	23.5
N		965	296
Zona	Occidental	76.9	23.1
	Central	74.2	25.8
	Metropolitana	67.3	32.7
	Paracentral	83.2	16.8
	Oriental	86.3	13.7
Estrato	Alto	41.7	58.3
	Medio alto	77.1	22.9
	Medio bajo	56.5	43.5
	Obrero	73.7	26.3
	Marginal	88.0	12.0
	Rural	87.4	12.6
Sexo	Femenino	78.4	21.6
	Masculino	74.2	25.8
Edad	De 18 a 25 años	71.4	28.6
	De 26 a 40 años	76.4	23.6
	De 41 a 55 años	75.8	24.2
	56 años y más	84.0	16.0
Nivel de estudios	Ninguno	92.0	8.0
	Primaria	84.7	15.3
	Plan básico	77.9	22.1
	Bachillerato	74.7	25.3
	Técnico o universitario	55.6	44.4
Religión	Ninguna / Agnóstico o ateo	71.6	28.4
	Católico	79.3	20.7
	Protestante Histórico o Tradicional	92.9	7.1
	Evangélico	74.4	25.6
	Testigos de Jehová	66.7	33.3
	Otras	75.7	24.3
	Partido de preferencia		
Ninguno	78.4	21.6	
ARENA	74.9	25.1	
FMLN	74.8	25.2	
Otros	68.0	32.0	
No sabe, no responde	76.9	23.1	

Cuadro 61
¿De qué tipo de delito fue víctima? según variables
[Sólo para los que han sido víctima de algún hecho delincencial en los últimos doce meses]
(En porcentajes)

VARIABLES		RESPUESTA							
		Robo sin agresión (hurto)	Robo con agresión	Amenazas	Extorsión	Renta	Agresión física sin robo	Asesinato de un pariente	Otro
%		39.9	20.6	11.8	18.6	3.7	1.7	1.4	2.4
N		118	61	35	55	11	5	4	7
Zona	Occidental	33.9	22.6	12.9	21.0	3.2	3.2	1.6	1.6
	Central	42.0	20.0	2.0	22.0	6.0	2.0	2.0	4.0
	Metropolitana	46.2	21.8	7.6	18.5	2.5	.8	.8	1.7
	Paracentral	36.7	16.7	30.0	10.0	3.3	.0	.0	3.3
	Oriental	28.6	17.1	22.9	17.1	5.7	2.9	2.9	2.9
Estrato	Alto	42.9	.0	14.3	42.9	.0	.0	.0	.0
	Medio alto	75.0	.0	12.5	12.5	.0	.0	.0	.0
	Medio bajo	41.7	20.0	11.7	20.0	3.3	.0	1.7	1.7
	Obrero	40.2	22.0	9.8	20.1	4.3	1.2	.6	1.8
	Marginal	66.7	33.3	.0	.0	.0	.0	.0	.0
Rural	Rural	29.6	22.2	18.5	11.1	3.7	5.6	3.7	5.6
Sexo	Femenino	37.8	20.5	12.6	20.5	3.3	.7	1.3	3.3
	Masculino	42.1	20.7	11.0	16.6	4.1	2.8	1.4	1.4
Edad	De 18 a 25 años	52.3	27.3	4.5	5.7	2.3	3.4	1.1	3.4
	De 26 a 40 años	37.8	26.5	9.2	17.3	5.1	2.0	.0	2.0
	De 41 a 55 años	29.6	12.7	22.5	29.6	2.8	.0	1.4	1.4
	56 años y más	35.9	5.1	15.4	30.8	5.1	.0	5.1	2.6
Nivel de estudios	Ninguno	25.0	25.0	25.0	.0	12.5	.0	.0	12.5
	Primaria	28.3	15.0	21.7	21.7	8.3	.0	1.7	3.3
	Plan básico	39.2	17.6	11.8	17.6	5.9	2.0	3.9	2.0
	Bachillerato	39.0	29.3	6.1	19.5	1.2	3.7	.0	1.2
	Técnico o universitario	49.5	17.9	9.5	17.9	1.1	1.1	1.1	2.1
Religión	Ninguna / Agnóstico o ateo	32.7	25.5	12.7	16.4	5.5	5.5	.0	1.8
	Católico	42.2	16.4	9.4	21.9	3.9	.8	1.6	3.9
	Protestante Histórico o Tradicional	100.0	.0	.0	.0	.0	.0	.0	.0
	Evangélico	40.8	22.4	12.2	17.4	3.1	1.0	2.0	1.0
	Testigos de Jehová	33.3	33.3	16.7	16.7	.0	.0	.0	.0
	Otras	37.5	25.0	37.5	.0	.0	.0	.0	.0
Partido de preferencia	Ninguno	44.1	17.6	9.6	17.6	3.7	2.2	2.2	2.9
	ARENA	28.3	21.7	17.4	28.3	2.2	.0	2.2	.0
	FMLN	40.0	24.0	10.0	17.0	5.0	2.0	.0	2.0
	Otros	50.0	37.5	12.5	.0	.0	.0	.0	.0
	No sabe, no responde	16.7	.0	50.0	16.6	.0	.0	.0	16.7

Cuadro 61a
¿Cuántas veces ha sido usted víctima de extorsión en los últimos doce meses? según variables
[Sólo para los que han sido víctima de extorsión en los últimos doce meses]
(En porcentajes)

VARIABLES		RESPUESTA		
		Una vez	De 2 a 4 veces	5 veces o más
%		41.8	38.2	20.0
N		23	21	11
Zona	Occidental	38.4	38.5	23.1
	Central	36.3	45.5	18.2
	Metropolitana	45.5	40.9	13.6
	Paracentral	66.7	.0	33.3
	Oriental	33.3	33.3	33.3
Estrato	Alto	33.3	66.7	.0
	Medio alto	100.0	.0	.0
	Medio bajo	16.7	66.7	16.7
	Obrero	45.5	33.3	21.2
	Marginal	.0	.0	.0
	Rural	66.7	.0	33.3
Sexo	Femenino	41.9	38.7	19.3
	Masculino	41.7	37.5	20.8
Edad	De 18 a 25 años	40.0	40.0	20.0
	De 26 a 40 años	52.9	23.5	23.5
	De 41 a 55 años	47.6	42.9	9.5
	56 años y más	16.7	50.0	33.3
Nivel de estudios	Ninguno	.0	.0	.0
	Primaria	30.8	38.5	30.8
	Plan básico	44.4	33.3	22.2
	Bachillerato	31.3	50.0	18.8
	Técnico o universitario	58.8	29.4	11.8
Religión	Ninguna / Agnóstico o ateo	33.3	44.4	22.2
	Católico	50.0	28.6	21.4
	Protestante Histórico o Tradicional	.0	.0	.0
	Evangélico	35.3	47.1	17.6
	Testigos de Jehová	.0	100.0	.0
	Otras	.0	.0	.0
	No sabe, no responde	100.0	.0	.0
Partido de preferencia	Ninguno	37.5	37.5	25.0
	ARENA	23.1	38.5	38.5
	FMLN	58.8	41.2	.0
	Otros	.0	.0	.0
	No sabe, no responde	100.0	.0	.0

Cuadro 61b
¿Cuántas veces ha sido usted víctima de renta en los últimos doce meses? según variables
[Sólo para los que han sido víctima de renta en los últimos doce meses]
(En porcentajes)

VARIABLES		RESPUESTA		
		Una vez	De 2 a 15 veces	16 veces o más
%		18.2	45.5	36.4
N		2	5	4
Zona	Occidental	50.0	.0	50.0
	Central	.0	66.6	33.4
	Metropolitana	33.3	.0	66.7
	Paracentral	.0	100.0	.0
	Oriental	.0	100.0	.0
Estrato	Alto	.0	.0	.0
	Medio alto	.0	.0	.0
	Medio bajo	.0	100.0	.0
	Obrero	28.6	28.6	42.9
	Marginal	.0	.0	.0
	Rural	.0	50.0	50.0
Sexo	Femenino	20.0	20.0	60.0
	Masculino	16.7	66.7	16.6
Edad	De 18 a 25 años	50.0	.0	50.0
	De 26 a 40 años	.0	60.0	40.0
	De 41 a 55 años	.0	50.0	50.0
	56 años y más	50.0	50.0	.0
Nivel de estudios	Ninguno	.0	.0	100.0
	Primaria	20.0	60.0	20.0
	Plan básico	.0	33.4	66.6
	Bachillerato	100.0	.0	.0
	Técnico o universitario	.0	100.0	.0
Religión	Ninguna / Agnóstico o ateo	33.4	.0	66.6
	Católico	.0	80.0	20.0
	Protestante Histórico o Tradicional	.0	.0	.0
	Evangélico	33.3	33.3	33.3
	Testigos de Jehová	.0	.0	.0
	Otras	.0	.0	.0
Partido de preferencia	Ninguno	20.0	20.0	60.0
	ARENA	.0	100.0	.0
	FMLN	20.0	60.0	20.0
	Otros	.0	.0	.0
	No sabe, no responde	.0	.0	.0

Cuadro 62
En comparación con el año pasado, ¿cree usted que la presencia del narcotráfico en el país aumentó, siguió igual o disminuyó? según variables (En porcentajes)

VARIABLES	RESPUESTA			
	Disminuyó	Siguió igual	Aumentó	No sabe, no responde
%	31.7	37.4	26.9	4.0
N	400	472	339	51
Zona				
Occidental	32.7	36.8	25.7	4.8
Central	29.4	35.6	30.4	4.6
Metropolitana	26.4	41.2	29.4	3.0
Paracentral	34.1	41.9	20.7	3.3
Oriental	38.3	30.9	26.2	4.7
Estrato				
Alto	16.7	41.7	41.7	.0
Medio alto	20.0	42.9	37.1	.0
Medio bajo	28.3	27.5	40.6	3.6
Obrero	31.1	39.0	26.0	3.9
Marginal	16.0	48.0	36.0	.0
Rural	35.9	37.1	21.9	5.1
Sexo				
Femenino	30.0	38.2	25.9	5.9
Masculino	33.7	36.4	28.1	1.8
Edad				
De 18 a 25 años	32.1	43.5	22.4	1.9
De 26 a 40 años	31.2	40.1	24.3	4.3
De 41 a 55 años	35.0	28.9	31.6	4.4
56 años y más	27.9	35.2	31.1	5.7
Nivel de estudios				
Ninguno	36.0	29.0	25.0	10.0
Primaria	34.7	33.2	27.0	5.1
Plan básico	34.2	38.5	24.7	2.6
Bachillerato	32.0	44.3	20.6	3.1
Técnico o universitario	21.0	37.4	39.3	2.3
Religión				
Ninguna / Agnóstico o ateo	28.3	41.8	27.8	2.1
Católico	32.1	34.9	28.4	4.5
Protestante Histórico o Tradicional	28.6	35.7	28.6	7.1
Evangélico	31.6	40.5	24.0	3.9
Testigos de Jehová	26.3	21.0	47.4	5.3
Otras	48.5	33.3	12.1	6.1
Partido de preferencia				
Ninguno	26.3	40.9	28.1	4.8
ARENA	24.6	37.2	33.3	4.9
FMLN	42.6	33.5	21.2	2.8
Otros	32.0	24.0	44.0	.0
No sabe, no responde	46.1	26.9	23.1	3.8

Cuadro 63
En su opinión y por lo que ha visto en estos primeros dos años, ¿los planes de seguridad del gobierno de Funes representan un cambio respecto al gobierno de Antonio Saca o es más de lo mismo? según variables (En porcentajes)

VARIABLES		RESPUESTA		
		Representa un cambio en los planes de seguridad	Es más de lo mismo	No sabe
%		47.1	52.0	1.0
N		594	656	12
Zona	Occidental	45.0	54.3	.7
	Central	51.0	47.4	1.5
	Metropolitana	42.9	56.6	.5
	Paracentral	43.0	55.9	1.1
	Oriental	55.1	43.8	1.2
Estrato	Alto	33.3	66.7	.0
	Medio alto	51.4	48.6	.0
	Medio bajo	47.8	51.4	.7
	Obrero	44.6	54.9	.5
	Marginal	28.0	72.0	.0
	Rural	51.5	46.6	1.9
Sexo	Femenino	45.5	53.2	1.3
	Masculino	49.0	50.4	.5
Edad	De 18 a 25 años	46.4	53.6	.0
	De 26 a 40 años	45.7	53.1	1.2
	De 41 a 55 años	45.2	53.1	1.7
	56 años y más	52.5	46.7	.8
Nivel de estudios	Ninguno	51.0	48.0	1.0
	Primaria	45.2	52.8	2.0
	Plan básico	45.0	54.1	.9
	Bachillerato	47.4	52.3	.3
	Técnico o universitario	50.5	49.5	.0
Religión	Ninguna / Agnóstico o ateo	43.3	56.2	.5
	Católico	47.7	51.4	1.0
	Protestante Histórico o Tradicional	57.2	42.8	.0
	Evangélico	47.3	51.7	1.0
	Testigos de Jehová	52.6	47.4	.0
	Otras	48.5	48.5	3.0
Partido de preferencia	Ninguno	39.1	60.1	.8
	ARENA	26.2	72.1	1.6
	FMLN	69.5	30.0	.5
	Otros	48.0	52.0	.0
	No sabe, no responde	42.3	50.0	7.7

Cuadro 64
En aquellos casos en los que la policía captura a un delincuente, ¿qué tan seguro es que la Fiscalía lo investigue y procese? según variables
(En porcentajes)

VARIABLES		RESPUESTA			
		Nada seguro	Poco seguro	Algo seguro	Muy seguro
%		30.0	41.1	18.1	10.8
N		377	516	227	135
Zona	Occidental	26.6	40.8	18.4	14.2
	Central	33.2	39.9	14.0	13.0
	Metropolitana	40.2	40.2	14.3	5.2
	Paracentral	20.1	43.6	25.1	11.2
	Oriental	23.7	41.9	21.3	13.0
Estrato	Alto	8.3	58.3	33.3	.0
	Medio alto	34.3	51.4	11.4	2.9
	Medio bajo	31.9	47.1	17.4	3.6
	Obrero	36.0	38.3	16.9	8.8
	Marginal	48.0	32.0	16.0	4.0
	Rural	19.9	42.6	20.3	17.3
Sexo	Femenino	31.2	40.1	17.6	11.1
	Masculino	28.7	42.3	18.7	10.3
Edad	De 18 a 25 años	24.4	42.2	23.7	9.7
	De 26 a 40 años	32.0	45.0	15.3	7.7
	De 41 a 55 años	31.3	40.8	15.0	12.9
	56 años y más	32.5	33.3	19.6	14.6
Nivel de estudios	Ninguno	31.6	28.6	21.4	18.4
	Primaria	27.1	38.4	17.5	17.0
	Plan básico	28.6	40.7	18.2	12.6
	Bachillerato	31.2	46.6	17.3	4.9
	Técnico o universitario	34.6	43.9	18.7	2.8
Religión	Ninguna / Agnóstico o ateo	34.0	41.8	15.5	8.8
	Católico	28.3	42.5	19.8	9.4
	Protestante Histórico o Tradicional	21.4	35.7	21.4	21.4
	Evangélico	30.6	39.3	16.5	13.6
	Testigos de Jehová	47.4	26.3	10.5	15.8
	Otras	26.7	43.3	23.3	6.7
Partido de preferencia	Ninguno	29.9	42.6	16.8	10.7
	ARENA	36.6	39.3	15.3	8.7
	FMLN	27.5	39.0	21.9	11.6
	Otros	24.0	56.0	16.0	4.0
	No sabe, no responde	32.0	36.0	12.0	20.0

Cuadro 65

Hablando siempre de la Fiscalía, ¿considera usted que la poca efectividad de esta institución en la persecución de graves hechos delictivos se debe a la falta de recursos o a que está protegiendo a grupos poderosos del país? según variables (En porcentajes)

VARIABLES		RESPUESTA		
		Se debe a la falta de recursos	Protege grupos poderosos del país	No sabe
%		39.5	52.9	7.7
N		498	667	97
Zona	Occidental	40.5	50.6	8.9
	Central	41.2	52.1	6.7
	Metropolitana	35.7	60.4	3.8
	Paracentral	40.2	49.2	10.6
	Oriental	41.8	47.7	10.5
Estrato	Alto	8.3	83.3	8.3
	Medio alto	37.1	62.9	.0
	Medio bajo	37.0	59.4	3.6
	Obrero	40.8	53.1	6.1
	Marginal	28.0	72.0	.0
	Rural	40.1	47.6	12.4
Sexo	Femenino	39.5	50.6	9.9
	Masculino	39.4	55.6	5.0
Edad	De 18 a 25 años	42.5	52.9	4.5
	De 26 a 40 años	37.0	56.7	6.2
	De 41 a 55 años	40.1	51.7	8.2
	56 años y más	38.9	47.5	13.5
Nivel de estudios	Ninguno	44.0	36.0	20.0
	Primaria	40.8	46.4	12.8
	Plan básico	41.1	51.1	7.8
	Bachillerato	41.2	56.6	2.2
	Técnico o universitario	30.4	68.7	.9
Religión	Ninguna / Agnóstico o ateo	34.0	60.8	5.2
	Católico	40.4	51.1	8.6
	Protestante Histórico o Tradicional	42.8	50.0	7.1
	Evangélico	42.3	50.7	7.0
	Testigos de Jehová	31.6	63.2	5.3
	Otras	24.2	60.6	15.1
Partido de preferencia	Ninguno	39.6	51.8	8.6
	ARENA	42.1	49.2	8.7
	FMLN	38.0	56.7	5.3
	Otros	48.0	48.0	4.0
	No sabe, no responde	30.8	50.0	19.2

Cuadro 66
Pasando a otro tema, ¿qué tanto le ha afectado a su economía familiar la modificación del subsidio al gas propano: mucho, algo, poco o nada? según variables (En porcentajes)

VARIABLES		RESPUESTA			
		Nada	Poco	Algo	Mucho
%		20.9	14.5	10.5	54.0
N		264	183	133	681
Zona	Occidental	17.8	16.0	10.8	55.4
	Central	19.1	11.9	9.8	59.3
	Metropolitana	19.0	14.6	11.8	54.7
	Paracentral	26.4	14.6	12.9	46.1
	Oriental	24.6	14.8	7.4	53.1
Estrato	Alto	8.3	33.3	16.7	41.7
	Medio alto	17.1	17.1	14.3	51.4
	Medio bajo	23.2	11.6	16.7	48.6
	Obrero	21.0	14.6	9.0	55.4
	Marginal	20.0	12.0	8.0	60.0
	Rural	20.8	14.7	10.5	54.0
Sexo	Femenino	19.8	13.2	10.3	56.7
	Masculino	22.4	16.2	10.8	50.6
Edad	De 18 a 25 años	13.3	14.3	14.3	58.1
	De 26 a 40 años	19.8	13.0	10.6	56.6
	De 41 a 55 años	25.2	15.0	6.8	53.1
	56 años y más	27.5	16.8	10.2	45.5
Nivel de estudios	Ninguno	29.3	17.2	5.0	48.5
	Primaria	20.7	12.0	9.4	57.9
	Plan básico	16.9	13.0	7.8	62.3
	Bachillerato	19.7	16.6	11.7	52.0
	Técnico o universitario	23.8	16.4	16.4	43.5
Religión	Ninguna / Agnóstico o ateo	21.1	13.4	8.8	56.7
	Católico	22.0	14.4	11.6	52.0
	Protestante Histórico o Tradicional	14.3	35.7	21.4	28.6
	Evangélico	19.1	14.9	9.9	56.0
	Testigos de Jehová	36.9	15.8	10.5	36.8
	Otras	15.2	9.1	3.0	72.7
Partido de preferencia	Ninguno	18.4	12.8	10.6	58.2
	ARENA	13.1	13.1	6.6	67.2
	FMLN	29.5	17.7	11.4	41.4
	Otros	16.0	24.0	8.0	52.0
	No sabe, no responde	11.5	7.7	26.9	53.9

Cuadro 67
¿Cómo califica el sistema utilizado por el gobierno para aplicar/entregar el subsidio al gas? según variables (En porcentajes)

VARIABLES		RESPUESTA				
		Muy malo	Malo	Regular	Bueno	Muy bueno
%		7.7	29.5	7.2	45.0	10.7
N		97	371	90	566	134
Zona	Occidental	6.3	38.4	7.1	39.6	8.6
	Central	11.9	31.4	6.2	38.7	11.9
	Metropolitana	9.1	30.8	6.6	42.6	11.0
	Paracentral	4.5	20.7	6.7	55.9	12.3
	Oriental	6.3	22.9	9.1	51.4	10.3
Estrato	Alto	16.7	33.3	.0	33.3	16.7
	Medio alto	11.8	32.4	.0	50.0	5.9
	Medio bajo	7.2	33.3	7.2	44.9	7.2
	Obrero	7.9	30.1	6.4	45.1	10.5
	Marginal	20.0	16.0	20.0	36.0	8.0
	Rural	6.3	27.8	8.2	45.3	12.4
Sexo	Femenino	7.9	29.0	7.0	45.7	10.3
	Masculino	7.5	30.1	7.3	44.1	11.0
Edad	De 18 a 25 años	6.8	32.9	4.2	43.3	12.7
	De 26 a 40 años	7.5	28.6	7.0	43.5	13.5
	De 41 a 55 años	9.2	27.6	6.1	47.4	9.6
	56 años y más	7.4	28.9	12.4	46.7	4.5
Nivel de estudios	Ninguno	5.1	29.6	12.2	48.0	5.1
	Primaria	7.7	30.2	9.2	45.0	7.9
	Plan básico	10.0	27.3	7.4	43.7	11.7
	Bachillerato	5.8	31.1	5.8	43.1	14.2
	Técnico o universitario	9.4	28.2	2.8	47.9	11.7
Religión	Ninguna / Agnóstico o ateo	8.8	32.5	5.2	44.3	9.3
	Católico	8.6	28.3	8.9	44.3	9.9
	Protestante Histórico o Tradicional	7.1	21.4	7.1	57.2	7.1
	Evangélico	6.3	31.2	5.8	44.4	12.3
	Testigos de Jehová	5.6	5.6	5.5	61.1	22.2
	Otras	3.0	30.3	3.0	54.6	9.1
Partido de preferencia	Ninguno	8.8	30.6	9.1	42.4	9.2
	ARENA	10.4	43.7	7.6	32.8	5.5
	FMLN	4.3	22.2	4.5	53.3	15.7
	Otros	4.0	36.0	.0	56.0	4.0
	No sabe, no responde	19.2	7.7	3.8	57.7	11.5

Cuadro 68
¿Qué debería hacer el gobierno para mejorar el servicio de transporte público? según variables
(En porcentajes)

VARIABLES		RESPUESTA			
		Que el Estado se encargue de dar el servicio de transporte público	Permitir que el transporte público sólo lo den los transportistas que estén dispuestos a cumplir la ley	Aceptar todas las demandas de los transportistas	No sabe, no responde
%		33.7	50.4	14.3	1.6
N		424	635	180	20
Zona	Occidental	33.8	48.3	15.2	2.6
	Central	38.3	49.2	11.9	.5
	Metropolitana	40.6	50.3	8.6	.6
	Paracentral	27.9	51.4	20.1	.6
	Oriental	24.2	53.1	19.1	3.5
Estrato	Alto	25.0	58.3	16.7	.0
	Medio alto	48.6	48.6	2.9	.0
	Medio bajo	44.9	46.4	8.0	.7
	Obrero	30.8	55.0	13.2	1.0
	Marginal	36.0	48.0	16.0	.0
	Rural	33.1	45.2	18.6	3.0
Sexo	Femenino	30.7	51.6	15.2	2.6
	Masculino	37.4	49.0	13.2	.4
Edad	De 18 a 25 años	27.3	52.6	19.2	1.0
	De 26 a 40 años	34.1	52.4	11.5	1.9
	De 41 a 55 años	37.1	49.7	11.9	1.4
	56 años y más	36.9	45.2	15.8	2.1
Nivel de estudios	Ninguno	31.0	38.0	26.0	5.0
	Primaria	32.1	44.7	19.5	3.6
	Plan básico	32.0	51.1	16.9	.0
	Bachillerato	33.2	57.8	8.6	.3
	Técnico o universitario	40.2	54.7	5.1	.0
Religión	Ninguna / Agnóstico o ateo	37.1	45.4	17.5	.0
	Católico	31.4	50.8	16.2	1.6
	Protestante Histórico o Tradicional	46.1	46.2	7.7	.0
	Evangélico	34.6	52.9	10.2	2.4
	Testigos de Jehová	57.9	36.8	5.3	.0
	Otras	27.3	54.5	15.2	3.0
Partido de preferencia	Ninguno	32.8	51.0	13.8	2.4
	ARENA	27.3	51.9	20.2	.5
	FMLN	37.6	49.5	12.4	.5
	Otros	32.0	56.0	12.0	.0
	No sabe, no responde	42.3	34.6	15.4	7.7

Cuadro 69
¿Qué debería hacer el gobierno para que el precio de la gasolina ya no continúe subiendo? según variables (En porcentajes)

VARIABLES	RESPUESTA					
	Nada	Fijar (regular) los precios en las gasolineras	Negociar con Venezuela la compra de petróleo	Dar subsidios, que el gobierno pague una parte	Bajar los impuestos a los combustibles	No sabe, no responde
%	1.2	14.8	27.4	9.1	46.1	1.4
N	15	186	346	115	581	18
Zona						
Occidental	1.1	13.0	26.4	9.3	49.1	1.1
Central	.0	11.9	32.5	8.8	45.9	1.0
Metropolitana	2.5	16.8	29.2	8.0	41.9	1.7
Paracentral	1.1	16.2	25.1	11.2	44.7	1.7
Oriental	.4	14.8	23.8	9.4	50.0	1.6
Estrato						
Alto	.0	8.3	16.7	8.3	66.7	.0
Medio alto	2.9	8.6	22.9	8.6	57.1	.0
Medio bajo	.7	18.1	26.8	8.7	44.2	1.4
Obrero	1.4	16.7	29.3	9.2	42.3	1.1
Marginal	4.0	8.0	32.0	4.0	40.0	12.0
Rural	.7	11.9	25.4	9.6	51.0	1.4
Sexo						
Femenino	.4	13.5	24.4	10.5	49.6	1.7
Masculino	2.1	16.3	31.3	7.5	41.7	1.1
Edad						
De 18 a 25 años	.0	15.6	27.6	9.7	46.4	.6
De 26 a 40 años	.7	14.2	26.7	9.6	47.4	1.4
De 41 a 55 años	2.4	15.6	28.9	8.2	43.9	1.0
56 años y más	2.1	13.6	26.7	8.6	46.1	2.9
Nivel de estudios						
Ninguno	2.0	8.0	25.0	8.0	53.0	4.0
Primaria	1.5	13.8	26.1	10.0	47.1	1.5
Plan básico	.4	14.7	23.4	10.0	49.8	1.7
Bachillerato	.6	14.5	33.5	9.5	40.9	.9
Técnico o universitario	1.9	20.1	26.2	6.5	44.9	.5
Religión						
Ninguna / Agnóstico o ateo	1.0	14.4	30.4	8.8	43.3	2.1
Católico	1.0	13.4	27.1	9.4	48.0	1.1
Protestante Histórico o Tradicional	7.1	28.6	35.7	7.1	14.3	7.1
Evangélico	1.6	16.2	26.4	9.2	45.3	1.3
Testigos de Jehová	.0	21.1	26.3	10.5	42.1	.0
Otras	.0	15.1	24.2	6.1	51.5	3.0
Partido de preferencia						
Ninguno	1.3	15.2	23.7	8.3	50.2	1.4
ARENA	1.1	15.8	20.2	12.0	49.2	1.6
FMLN	1.0	13.4	38.5	8.6	37.5	1.0
Otros	.0	16.0	8.0	16.0	52.0	8.0
No sabe, no responde	3.8	15.4	19.2	11.5	50.0	.0

Cuadro 70
¿Está usted de acuerdo o en desacuerdo con la posición del gobierno salvadoreño de que Honduras y el gobierno de Porfirio Lobo regrese a la Organización de Estados Americanos (OEA)? según variables (En porcentajes)

VARIABLES		RESPUESTA		
		En desacuerdo	De acuerdo	No sabe, no responde
%		37.2	36.9	25.9
N		469	466	327
Zona	Occidental	32.0	34.9	33.1
	Central	40.2	31.4	28.3
	Metropolitana	41.5	40.1	18.4
	Paracentral	35.2	36.9	27.9
	Oriental	35.5	38.7	25.8
Estrato	Alto	16.7	75.0	8.3
	Medio alto	28.6	54.3	17.1
	Medio bajo	37.0	36.2	26.8
	Obrero	39.5	38.5	22.0
	Marginal	48.0	32.0	20.0
	Rural	34.5	32.6	32.9
Sexo	Femenino	36.5	28.9	34.6
	Masculino	38.0	46.9	15.1
Edad	De 18 a 25 años	50.0	35.1	14.9
	De 26 a 40 años	34.4	38.0	27.6
	De 41 a 55 años	36.1	35.4	28.6
	56 años y más	27.1	39.3	33.6
Nivel de estudios	Ninguno	30.0	28.0	42.0
	Primaria	33.7	30.6	35.7
	Plan básico	42.0	33.3	24.7
	Bachillerato	40.6	41.2	18.2
	Técnico o universitario	36.4	50.0	13.6
Religión	Ninguna / Agnóstico o ateo	48.5	33.0	18.6
	Católico	38.0	35.1	27.0
	Protestante Histórico o Tradicional	28.6	35.7	35.7
	Evangélico	32.9	41.3	25.8
	Testigos de Jehová	15.8	31.6	52.6
	Otras	21.2	48.5	30.3
Partido de preferencia	Ninguno	31.7	35.8	32.5
	ARENA	39.3	40.4	20.2
	FMLN	44.6	37.3	18.1
	Otros	36.0	36.0	28.0
	No sabe, no responde	42.3	34.6	23.1

Cuadro 71
¿Cómo evalúa el trabajo de la Asamblea Legislativa (diputados) durante este segundo año de trabajo: muy bueno, bueno, malo o muy malo? según variables (En porcentajes)

VARIABLES	RESPUESTA						
	Muy malo	Malo	Regular	Bueno	Muy bueno	No sabe, no responde	
%	7.6	25.8	17.1	43.3	4.7	1.5	
N	96	325	216	547	59	19	
Zona	Occidental	9.3	23.8	17.8	42.7	3.0	3.3
	Central	7.2	25.3	14.9	46.9	4.6	1.0
	Metropolitana	9.6	32.1	14.0	40.4	3.6	.3
	Paracentral	2.8	24.6	17.3	48.0	5.0	2.2
	Oriental	6.6	19.9	22.3	42.2	7.8	1.2
Estrato	Alto	8.3	58.3	.0	25.0	8.3	.0
	Medio alto	8.6	42.9	14.3	31.4	2.9	.0
	Medio bajo	12.3	31.9	15.2	38.4	2.2	.0
	Obrero	7.9	26.3	17.0	42.4	5.3	1.1
	Marginal	16.0	32.0	16.0	32.0	4.0	.0
	Rural	5.1	20.3	18.6	48.5	4.7	2.8
Sexo	Femenino	6.6	22.0	19.7	44.3	5.4	1.9
	Masculino	8.9	30.4	13.9	42.1	3.7	1.1
Edad	De 18 a 25 años	3.9	24.0	7.1	56.5	7.5	1.0
	De 26 a 40 años	8.4	25.5	16.1	43.0	5.5	1.4
	De 41 a 55 años	9.2	25.2	21.8	39.8	2.7	1.4
	56 años y más	9.0	29.1	25.8	31.6	2.0	2.5
Nivel de estudios	Ninguno	9.0	20.0	25.0	38.0	2.0	6.0
	Primaria	6.9	25.0	23.5	38.0	4.6	2.0
	Plan básico	5.6	23.4	17.3	48.5	3.9	1.3
	Bachillerato	7.4	22.8	13.2	48.3	7.7	.6
	Técnico o universitario	10.7	36.9	7.5	42.5	2.3	.0
Religión	Ninguna / Agnóstico o ateo	9.8	30.9	10.3	41.7	5.2	2.1
	Católico	7.6	26.0	19.7	40.4	4.8	1.5
	Protestante Histórico o Tradicional	.0	21.4	7.1	64.3	.0	7.1
	Evangélico	6.8	23.0	16.2	48.6	4.4	1.0
	Testigos de Jehová	10.5	36.8	26.3	21.1	5.3	.0
	Otras	6.1	18.2	18.2	51.5	3.0	3.0
Partido de preferencia	Ninguno	8.2	26.5	18.7	42.6	2.5	1.4
	ARENA	11.5	32.8	15.3	33.9	4.9	1.6
	FMLN	4.8	20.9	15.6	49.4	7.8	1.5
	Otros	8.0	40.0	16.0	32.0	4.0	.0
	No sabe, no responde	7.7	19.2	15.4	46.1	7.7	3.8

Cuadro 72
¿Cree Ud. que la Asamblea Legislativa (diputados) está trabajando por resolver los grandes problemas del país? según variables (En porcentajes)

VARIABLES		RESPUESTA		
		No	Sí	No sabe, no responde
%		57.6	41.0	1.3
N		727	518	17
Zona	Occidental	56.1	42.4	1.5
	Central	60.8	37.6	1.5
	Metropolitana	68.1	31.3	.5
	Paracentral	48.6	49.7	1.7
	Oriental	48.1	50.0	2.0
Estrato	Alto	66.7	33.3	.0
	Medio alto	77.1	22.9	.0
	Medio bajo	73.2	24.6	2.2
	Obrero	60.8	38.4	.8
	Marginal	68.0	32.0	.0
	Rural	45.5	52.4	2.1
Sexo	Femenino	55.9	42.5	1.6
	Masculino	59.7	39.2	1.1
Edad	De 18 a 25 años	53.3	46.4	.3
	De 26 a 40 años	60.3	38.9	.7
	De 41 a 55 años	56.1	42.5	1.4
	56 años y más	60.3	36.1	3.7
Nivel de estudios	Ninguno	40.0	56.0	4.0
	Primaria	52.6	44.9	2.6
	Plan básico	52.8	46.3	.9
	Bachillerato	58.5	41.2	.3
	Técnico o universitario	79.0	21.0	.0
Religión	Ninguna / Agnóstico o ateo	59.3	40.2	.5
	Católico	56.5	41.7	1.8
	Protestante Histórico o Tradicional	57.1	42.9	.0
	Evangélico	58.0	40.7	1.3
	Testigos de Jehová	63.2	36.8	.0
	Otras	60.6	39.4	.0
Partido de preferencia	Ninguno	59.6	38.3	2.1
	ARENA	65.0	34.4	.5
	FMLN	51.6	47.6	.8
	Otros	64.0	36.0	.0
	No sabe, no responde	42.3	57.7	.0

Ilustración 7

¿A quién cree Ud. que suele representar el diputado cuando vota en la Asamblea?

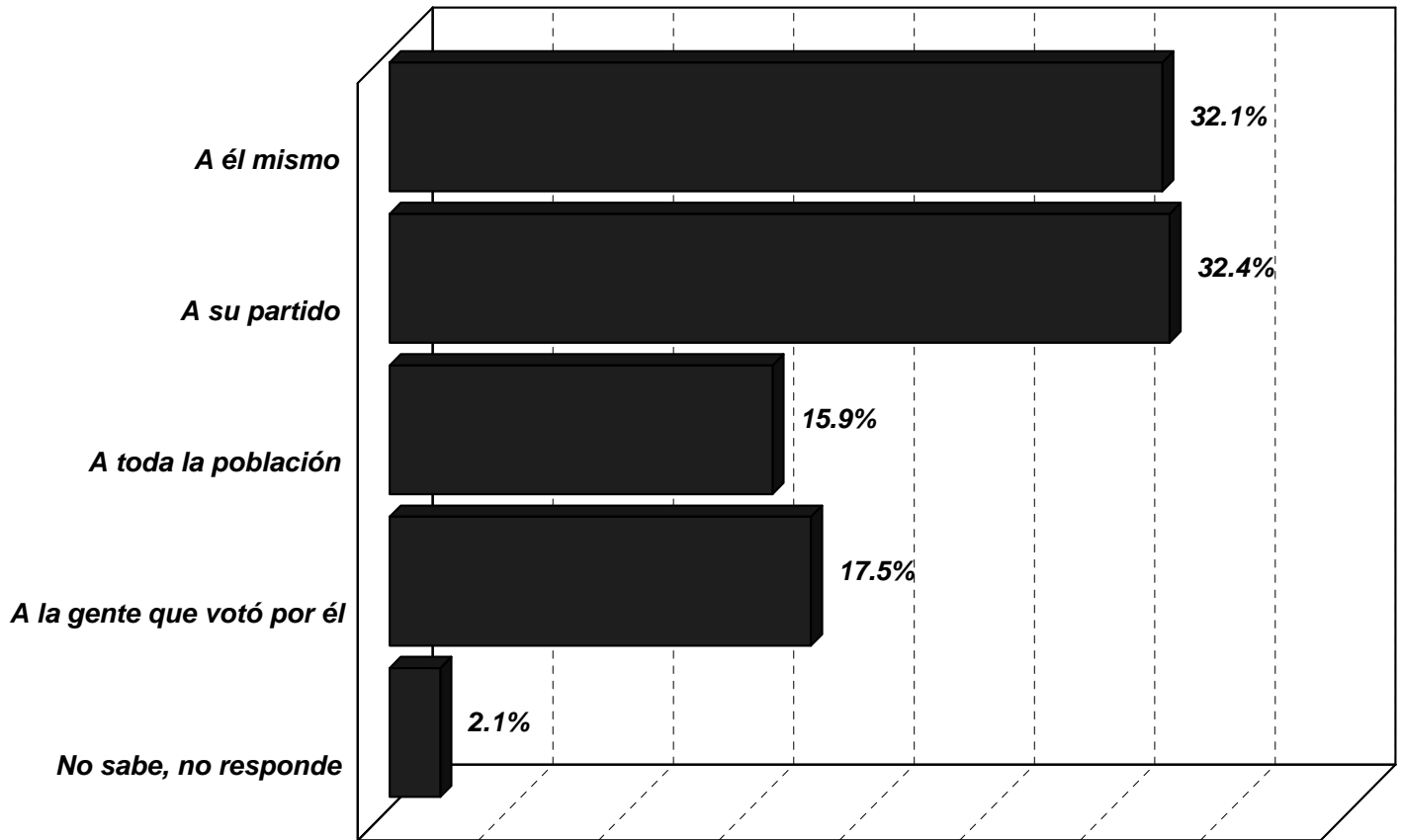

Cuadro 73
¿A quién cree Ud. que suele representar el diputado cuando vota en la Asamblea? según variables
(En porcentajes)

VARIABLES		RESPUESTA				
		A él mismo	A su partido	A toda la población	A la gente que votó por él	No sabe, no responde
%		32.1	32.4	15.9	17.5	2.1
N		405	409	201	221	26
Zona	Occidental	32.0	33.1	13.8	18.2	3.0
	Central	32.5	29.9	16.0	20.6	1.0
	Metropolitana	34.6	39.3	14.6	9.9	1.6
	Paracentral	24.6	31.8	19.0	20.1	4.5
	Oriental	33.6	24.2	18.0	23.4	.8
Estrato	Alto	16.7	58.3	8.3	16.7	.0
	Medio alto	45.7	40.0	2.9	11.4	.0
	Medio bajo	36.2	38.4	14.5	10.1	.7
	Obrero	33.4	34.2	16.5	14.6	1.3
	Marginal	32.0	40.0	16.0	12.0	.0
	Rural	28.2	26.1	16.8	24.9	4.0
Sexo	Femenino	33.9	27.8	17.0	18.7	2.6
	Masculino	29.8	38.2	14.6	16.0	1.4
Edad	De 18 a 25 años	33.4	33.4	14.9	17.9	.3
	De 26 a 40 años	34.4	34.4	13.5	15.9	1.9
	De 41 a 55 años	30.6	31.6	18.7	15.6	3.4
	56 años y más	28.3	28.7	18.0	22.1	2.9
Nivel de estudios	Ninguno	28.0	23.0	18.0	26.0	5.0
	Primaria	29.8	22.4	20.7	23.2	3.8
	Plan básico	31.6	32.0	15.2	19.0	2.2
	Bachillerato	37.2	32.6	15.7	14.2	.3
	Técnico o universitario	30.8	55.1	7.5	6.5	.0
Religión	Ninguna / Agnóstico o ateo	36.6	35.6	13.9	13.4	.5
	Católico	29.9	32.3	16.5	18.6	2.7
	Protestante Histórico o Tradicional	21.4	28.6	7.1	42.9	.0
	Evangélico	34.2	31.6	16.2	16.4	1.6
	Testigos de Jehová	36.8	42.1	10.5	10.5	.0
	Otras	24.2	21.2	21.2	27.3	6.1
Partido de preferencia	Ninguno	36.1	32.3	13.6	15.4	2.5
	ARENA	29.5	28.4	15.3	24.6	2.2
	FMLN	27.7	35.5	18.4	17.4	1.0
	Otros	16.0	36.0	20.0	24.0	4.0
	No sabe, no responde	34.6	11.5	34.6	15.4	3.8

Cuadro 74
¿Qué tanto cree que las leyes que aprobó la Asamblea Legislativa (diputados) en este segundo año beneficiaron a personas como usted: mucho, algo, poco o nada? según variables (En porcentajes)

VARIABLES		RESPUESTA			
		Nada	Poco	Algo	Mucho
%		41.8	36.0	14.0	8.2
N		524	451	176	103
Zona	Occidental	44.2	31.3	15.8	8.7
	Central	43.5	38.9	11.4	6.2
	Metropolitana	44.9	35.3	14.0	5.8
	Paracentral	37.3	37.3	13.0	12.4
	Oriental	36.7	38.7	14.8	9.8
Estrato	Alto	33.3	41.7	.0	25.0
	Medio alto	58.8	32.4	8.8	.0
	Medio bajo	39.1	36.2	16.7	8.0
	Obrero	42.8	36.0	13.8	7.5
	Marginal	48.0	44.0	8.0	.0
	Rural	39.7	35.5	14.7	10.0
Sexo	Femenino	41.7	35.2	15.0	8.1
	Masculino	41.9	36.9	12.8	8.4
Edad	De 18 a 25 años	32.5	39.0	16.6	12.0
	De 26 a 40 años	41.0	38.1	13.7	7.2
	De 41 a 55 años	43.4	36.6	13.1	6.9
	56 años y más	53.1	27.8	12.4	6.6
Nivel de estudios	Ninguno	46.9	29.6	10.2	13.3
	Primaria	43.7	34.2	13.9	8.2
	Plan básico	43.3	32.0	13.9	10.8
	Bachillerato	35.1	43.4	14.8	6.8
	Técnico o universitario	44.6	35.1	15.2	5.2
Religión	Ninguna / Agnóstico o ateo	44.0	37.8	13.0	5.2
	Católico	39.7	35.8	14.7	9.8
	Protestante Histórico o Tradicional	50.0	35.7	7.1	7.1
	Evangélico	43.0	36.2	13.6	7.1
	Testigos de Jehová	52.6	26.3	5.3	15.8
	Otras	42.4	30.3	21.2	6.1
Partido de preferencia	Ninguno	46.6	35.8	11.3	6.2
	ARENA	49.5	35.7	10.4	4.4
	FMLN	29.4	37.2	20.0	13.4
	Otros	52.0	32.0	12.0	4.0
	No sabe, no responde	50.0	26.9	15.4	7.7

Cuadro 75
En una escala de 0 a 10, ¿qué nota le daría a la Asamblea Legislativa por su desempeño en este segundo año? según variables (En porcentajes)

VARIABLES	RESPUESTA											No sabe, no responde
	0	1	2	3	4	5	6	7	8	9	10	
%	5.7	1.4	4.2	4.6	7.8	20.5	15.9	17.6	12.8	5.0	3.4	1.1
N	72	18	53	58	98	259	201	222	161	63	43	14
Zona												
Occidental	7.4	.7	3.7	3.0	7.4	23.8	16.4	15.6	14.1	3.0	3.3	1.5
Central	3.6	1.0	5.7	3.6	5.2	24.2	15.5	21.1	12.4	4.6	2.6	.5
Metropolitana	6.6	2.2	4.9	6.0	10.4	22.5	17.3	14.3	10.4	3.0	1.9	.3
Paracentral	2.8	1.7	3.4	6.1	7.3	15.6	15.1	22.3	11.2	6.7	5.6	2.2
Oriental	6.3	1.2	3.1	3.9	6.6	14.8	14.5	18.4	16.0	9.0	4.7	1.6
Estrato												
Alto	16.7	.0	8.3	8.3	25.0	.0	16.7	8.3	8.3	.0	8.3	.0
Medio alto	5.7	2.9	11.4	5.7	17.1	20.0	11.4	22.9	2.9	.0	.0	.0
Medio bajo	5.8	.0	6.5	2.9	11.6	23.9	20.3	13.8	11.6	2.9	.7	.0
Obrero	6.6	2.4	4.0	5.3	7.1	19.6	16.1	16.9	13.5	5.0	2.7	1.0
Marginal	.0	.0	4.0	8.0	4.0	36.0	24.0	16.0	8.0	.0	.0	.0
Rural	4.4	.5	3.0	3.7	6.5	20.5	14.2	19.8	13.3	6.5	5.6	1.9
Sexo												
Femenino	5.6	1.7	3.7	3.3	8.2	19.6	13.9	18.5	14.6	5.0	4.3	1.7
Masculino	5.9	1.1	4.8	6.2	7.3	21.7	18.5	16.5	10.5	5.0	2.3	.4
Edad												
De 18 a 25 años	2.9	.6	3.6	3.2	6.2	17.2	16.6	23.1	14.6	9.1	2.9	.0
De 26 a 40 años	4.1	1.9	5.0	4.8	8.9	21.2	18.0	17.3	10.8	3.1	3.1	1.7
De 41 a 55 años	10.9	1.0	3.7	5.1	5.1	22.4	14.6	15.3	13.6	3.4	4.1	.7
56 años y más	5.7	2.0	4.1	5.3	11.1	21.3	13.1	13.9	12.7	4.9	3.7	2.0
Nivel de estudios												
Ninguno	6.0	2.0	5.0	4.0	6.0	18.0	7.0	5.0	13.0	14.0	13.0	7.0
Primaria	8.7	1.0	3.6	4.8	7.7	20.9	11.7	16.1	14.8	4.6	4.8	1.3
Plan básico	2.6	.9	3.9	5.6	6.1	20.3	17.3	19.9	13.9	6.1	2.6	.9
Bachillerato	2.2	2.2	4.3	4.3	6.5	19.4	21.2	19.4	14.8	4.3	1.5	.0
Técnico o universitario	8.9	1.4	5.1	3.7	12.6	22.9	18.2	21.0	4.7	1.4	.0	.0
Religión												
Ninguna / Agnóstico o ateo	6.7	.5	5.7	4.1	9.3	21.6	16.5	15.5	10.3	6.2	3.1	.5
Católico	4.7	1.0	4.2	4.7	7.3	19.9	15.7	18.6	13.7	5.0	3.9	1.5
Protestante Histórico o Tradicional	7.1	.0	7.1	.0	14.3	35.7	14.3	.0	14.3	.0	7.1	.0
Evangélico	6.3	2.4	3.4	5.0	7.1	20.6	16.5	17.5	12.3	5.2	2.9	1.0
Testigos de Jehová	15.8	10.5	10.5	5.3	5.3	21.1	5.3	15.8	10.5	.0	.0	.0
Otras	6.1	.0	.0	3.0	15.2	18.2	18.2	21.2	15.1	.0	3.0	.0
Partido de preferencia												
Ninguno	6.5	1.7	4.9	4.6	9.5	21.6	16.3	14.4	10.9	4.4	3.5	1.6
ARENA	6.6	.5	6.6	7.7	9.8	22.4	9.3	16.9	12.0	4.9	2.2	1.1
FMLN	3.8	1.0	1.8	3.3	4.5	17.6	17.9	22.9	16.9	6.3	3.5	.5
Otros	4.0	4.0	8.0	.0	4.0	28.0	28.0	16.0	8.0	.0	.0	.0
No sabe, no responde	11.5	3.8	3.8	7.7	3.8	19.2	11.5	19.2	3.8	3.8	11.5	.0

Cuadro 75a
En una escala de 0 a 10, ¿qué nota le daría a la Asamblea Legislativa por su desempeño en este segundo año? según variables

		N	Media	Desviación típica
Total		1248	5.63	2.37
Zona	Occidental	265	5.55	2.38
	Central	193	5.75	2.18
	Metropolitana	363	5.20	2.33
	Paracentral	175	6.00	2.30
	Oriental	252	6.00	2.51
Estrato	Alto	12	4.50	3.06
	Medio alto	35	4.63	2.14
	Medio bajo	138	5.32	2.15
	Obrero	617	5.52	2.45
	Marginal	25	5.48	1.48
	Rural	421	6.03	2.31
Sexo	Femenino	687	5.77	2.41
	Masculino	561	5.47	2.32
Edad	De 18 a 25 años	308	6.17	2.14
	De 26 a 40 años	409	5.52	2.24
	De 41 a 55 años	292	5.35	2.64
	56 años y más	239	5.47	2.43
Nivel de estudios	Ninguno	93	6.18	2.97
	Primaria	387	5.56	2.60
	Plan básico	229	5.91	2.12
	Bachillerato	325	5.82	2.06
	Técnico o universitario	214	4.94	2.21
Religión	Ninguna / Agnóstico o ateo	193	5.49	2.41
	Católico	610	5.78	2.31
	Protestante Histórico o Tradicional	14	5.21	2.49
	Evangélico	379	5.56	2.41
	Testigos de Jehová	19	4.00	2.81
	Otras	33	5.70	2.14
Partido de preferencia	Ninguno	621	5.41	2.42
	ARENA	181	5.30	2.43
	FMLN	395	6.18	2.14
	Otros	25	5.20	2.04
	No sabe, no responde	26	5.31	3.03

Cuadro 76
Dígame por favor, ¿cuál es el principal reto de la actual Asamblea? según variables
(En porcentajes)

VARIABLES		RESPUESTA									
		1	2	3	4	5	6	7	8	9	10
%		32.0	6.7	6.9	6.7	.9	7.6	8.9	4.2	1.4	24.7
N		404	84	87	85	11	96	112	53	18	312
Zona	Occidental	29.0	7.8	6.7	8.6	.7	4.5	11.9	3.3	1.1	26.4
	Central	35.1	5.2	7.7	4.6	1.0	10.3	7.7	4.1	1.0	23.2
	Metropolitana	38.7	7.7	9.6	6.9	1.1	8.5	6.9	4.9	1.6	14.0
	Paracentral	25.1	6.7	1.1	6.7	.6	5.6	9.5	3.9	1.1	39.7
	Oriental	28.1	5.1	6.6	6.3	.8	9.0	9.0	4.3	2.0	28.9
Estrato	Alto	50.0	.0	8.3	.0	.0	16.7	.0	.0	.0	25.0
	Medio alto	25.7	11.4	17.1	17.1	2.9	11.4	.0	.0	2.9	11.4
	Medio bajo	34.8	9.4	11.6	10.1	.7	8.7	8.7	5.1	2.2	8.7
	Obrero	35.8	6.7	7.2	6.7	1.1	6.4	7.7	5.5	1.1	21.7
	Marginal	60.0	8.0	4.0	4.0	.0	12.0	4.0	.0	.0	8.0
	Rural	24.0	5.4	4.2	5.1	.5	8.2	11.9	2.8	1.6	36.4
Sexo	Femenino	27.2	6.9	7.4	5.9	1.0	7.4	7.9	3.7	1.4	31.2
	Masculino	38.0	6.4	6.2	7.8	.7	7.8	10.1	4.8	1.4	16.7
Edad	De 18 a 25 años	29.5	5.2	5.2	8.1	1.3	9.4	5.5	6.5	1.6	27.6
	De 26 a 40 años	29.8	6.3	7.7	6.7	.5	9.6	11.3	4.8	.7	22.6
	De 41 a 55 años	32.3	7.1	7.8	6.8	1.0	5.4	7.5	2.7	1.7	27.5
	56 años y más	38.5	8.6	6.6	4.9	.8	4.5	10.7	2.1	2.0	21.3
Nivel de estudios	Ninguno	19.0	6.0	6.0	2.0	1.0	8.0	12.0	.0	2.0	44.0
	Primaria	26.5	6.6	4.8	6.6	1.0	7.1	8.7	2.8	1.5	34.2
	Plan básico	29.0	5.2	6.1	7.4	.4	10.8	6.5	3.5	.0	31.2
	Bachillerato	38.5	7.7	7.4	5.5	.9	6.8	8.9	7.1	1.8	15.4
	Técnico o universitario	41.6	7.0	11.2	10.3	.9	6.1	10.3	5.1	1.9	5.6
Religión	Ninguna / Agnóstico o ateo	25.8	8.8	5.2	10.8	.5	7.7	9.8	5.7	1.0	24.7
	Católico	32.5	6.9	7.8	5.0	.6	8.1	9.0	4.0	1.6	24.4
	Protestante Histórico o Tradicional	35.7	.0	.0	.0	.0	14.3	21.4	7.1	.0	21.4
	Evangélico	33.2	5.5	6.5	7.8	1.6	7.1	8.4	3.9	1.0	25.1
	Testigos de Jehová	52.6	.0	5.3	10.5	.0	.0	.0	.0	.0	31.6
	Otras	33.3	9.1	9.1	3.0	.0	6.1	6.1	3.0	6.1	24.2
Partido de preferencia	Ninguno	30.1	6.5	7.1	6.2	1.1	7.6	10.1	3.6	1.4	26.1
	ARENA	32.8	4.4	6.0	5.5	1.1	8.7	7.6	4.4	1.1	28.4
	FMLN	33.5	8.3	7.1	8.6	.5	6.8	7.6	4.8	1.5	21.4
	Otros	48.0	4.0	8.0	.0	.0	16.0	4.0	8.0	.0	12.0
	No sabe, no responde	34.6	3.8	3.8	7.7	.0	3.8	11.5	3.8	3.8	26.9

P81.

DETALLE DE RESPUESTA:

- | | |
|---|---|
| 1. Crear leyes que favorezcan a la población | 6. Tomar decisiones para enfrentar la crisis económica |
| 2. Llegar a un acuerdo para gobernar al país | 7. Lograr acuerdos entre partidos |
| 3. Erradicar la corrupción en la Asamblea | 8. Crear / endurecer leyes de combate a la delincuencia |
| 4. Crear leyes que promuevan el desarrollo del país | 9. Otros |
| 5. La modernización del estado | 10. No sabe, no responde |

Ilustración 8

¿Qué tanto sus intereses están siendo representados por la Asamblea Legislativa?

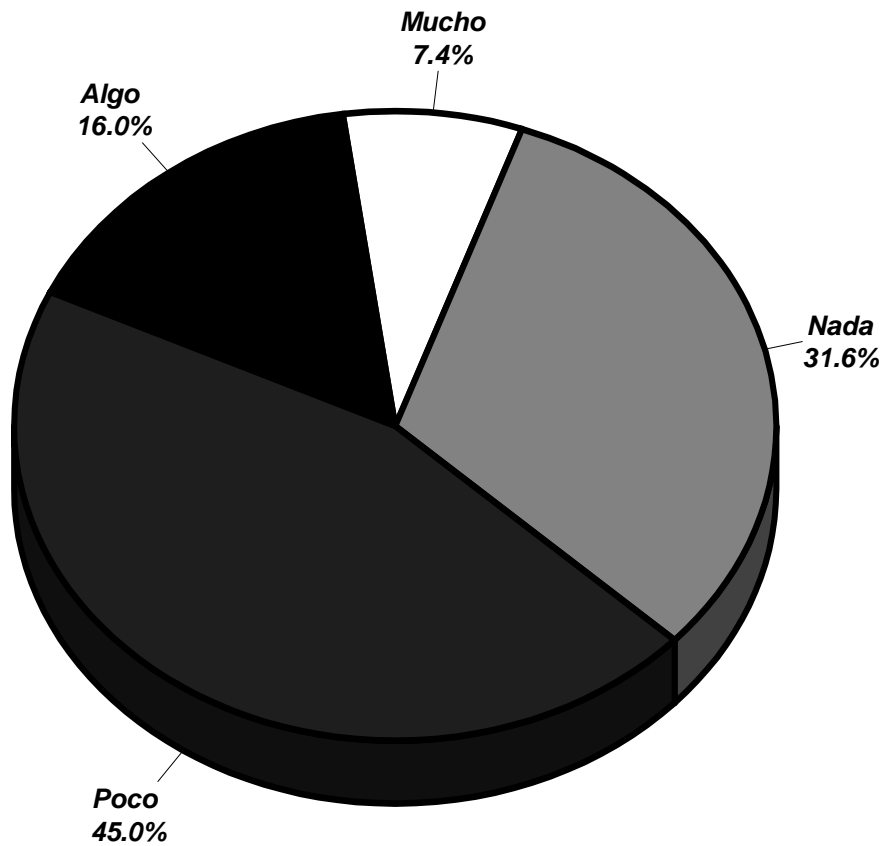

¿Qué tanto cree Ud. que sus intereses ciudadanos están siendo representados por la Asamblea Legislativa (diputados)?

Cuadro 77
¿Qué tanto cree Ud. que sus intereses ciudadanos están siendo representados por la Asamblea Legislativa (diputados)? según variables (En porcentajes)

VARIABLES		RESPUESTA			
		Nada	Poco	Algo	Mucho
%		31.6	45.0	16.0	7.4
N		395	563	200	93
Zona	Occidental	28.8	47.0	16.3	8.0
	Central	32.6	48.7	13.0	5.7
	Metropolitana	36.1	44.6	14.3	5.0
	Paracentral	28.7	46.1	15.7	9.5
	Oriental	29.3	39.9	20.6	10.3
Estrato	Alto	33.3	50.0	8.3	8.3
	Medio alto	45.7	42.9	11.4	.0
	Medio bajo	34.8	45.7	14.5	5.1
	Obrero	33.1	45.4	14.4	7.1
	Marginal	40.0	48.0	12.0	.0
	Rural	26.7	44.1	19.6	9.7
Sexo	Femenino	32.0	43.0	16.9	8.1
	Masculino	31.1	47.5	14.8	6.6
Edad	De 18 a 25 años	23.4	46.8	21.1	8.8
	De 26 a 40 años	33.8	46.4	13.8	6.0
	De 41 a 55 años	36.0	43.2	13.0	7.9
	56 años y más	32.9	42.6	16.9	7.6
Nivel de estudios	Ninguno	32.6	33.7	17.9	15.8
	Primaria	29.7	44.7	16.5	9.0
	Plan básico	31.6	39.8	20.8	7.8
	Bachillerato	28.4	51.9	13.3	6.5
	Técnico o universitario	39.3	45.8	13.1	1.9
Religión	Ninguna / Agnóstico o ateo	31.8	50.0	13.0	5.2
	Católico	31.1	44.0	17.1	7.8
	Protestante Histórico o Tradicional	35.7	28.6	28.6	7.1
	Evangélico	32.1	44.7	15.5	7.6
	Testigos de Jehová	52.6	31.6	10.5	5.3
	Otras	18.8	53.1	15.6	12.5
Partido de preferencia	Ninguno	34.9	44.2	14.7	6.1
	ARENA	36.3	48.9	11.0	3.8
	FMLN	23.9	44.2	20.3	11.7
	Otros	28.0	52.0	20.0	.0
	No sabe, no responde	38.5	42.3	11.5	7.7

Cuadro 78
En su opinión, ¿cuál es el partido que más se ha destacado por su trabajo en la Asamblea Legislativa durante este segundo año? según variables (En porcentajes)

VARIABLES		RESPUESTA							No sabe, no responde
		Ninguno	ARENA	FMLN	PCN	GANA	Otros	Todos	
%		31.1	12.9	40.3	1.5	1.8	.8	2.1	9.5
N		392	163	509	19	23	10	26	120
Zona	Occidental	31.2	12.3	36.4	1.1	2.2	.7	1.9	14.1
	Central	32.0	16.0	39.7	2.6	1.5	.0	1.5	6.7
	Metropolitana	35.2	13.2	40.4	1.1	2.2	.8	1.6	5.5
	Paracentral	29.1	11.2	39.7	.6	1.7	1.1	2.8	14.0
	Oriental	25.8	12.1	45.3	2.3	1.2	1.2	2.7	9.4
Estrato	Alto	50.0	16.7	33.3	.0	.0	.0	.0	.0
	Medio alto	48.6	5.7	34.3	.0	5.7	.0	2.9	2.9
	Medio bajo	35.5	10.1	41.3	.7	2.2	.7	.7	8.7
	Obrero	32.3	14.1	40.1	1.1	1.8	1.0	1.9	7.7
	Marginal	40.0	12.0	28.0	8.0	8.0	.0	.0	4.0
	Rural	25.4	12.6	41.7	2.1	1.2	.7	2.8	13.5
Sexo	Femenino	34.1	14.2	35.0	1.0	1.3	.6	2.7	11.2
	Masculino	27.4	11.4	46.9	2.1	2.5	1.1	1.2	7.5
Edad	De 18 a 25 años	24.7	15.3	45.1	1.9	2.3	.6	2.9	7.1
	De 26 a 40 años	33.9	11.3	38.2	1.2	2.6	.5	1.9	10.3
	De 41 a 55 años	32.3	12.9	42.2	1.0	.7	1.0	1.7	8.2
	56 años y más	32.8	12.7	35.7	2.0	1.2	1.2	1.6	12.7
Nivel de estudios	Ninguno	33.0	11.0	40.0	.0	.0	.0	4.0	12.0
	Primaria	27.8	15.6	35.7	2.3	1.0	1.0	1.8	14.8
	Plan básico	29.4	13.0	41.1	1.3	1.7	.9	3.0	9.5
	Bachillerato	31.1	13.5	44.3	1.2	2.5	.0	1.5	5.8
	Técnico o universitario	37.9	7.9	42.1	1.4	3.3	1.9	1.4	4.2
Religión	Ninguna / Agnóstico o ateo	31.4	13.9	41.7	1.0	2.1	.5	1.0	8.2
	Católico	29.7	12.4	40.9	1.8	1.9	.6	2.3	10.3
	Protestante Histórico o Tradicional	.0	7.1	64.3	.0	.0	.0	.0	28.6
	Evangélico	33.7	14.6	37.1	1.6	1.3	1.3	1.8	8.6
	Testigos de Jehová	47.4	.0	36.8	.0	.0	.0	15.8	.0
	Otras	27.3	6.1	51.5	.0	6.1	.0	.0	9.1
Partido de preferencia	Ninguno	41.7	10.0	29.3	1.3	1.9	1.1	3.0	11.7
	ARENA	27.9	43.7	10.9	1.6	3.8	.5	1.1	10.4
	FMLN	15.9	3.3	72.0	1.0	.8	.5	1.0	5.5
	Otros	32.0	20.0	24.0	16.0	4.0	.0	.0	4.0
	No sabe, no responde	26.9	7.7	46.2	.0	.0	.0	3.8	15.4

Cuadro 79
Hace algunos meses los diputados decidieron reformar la constitución para evitar que personas que no pertenecen a partidos políticos participen como candidatos a diputados.
¿Esta usted de acuerdo o en desacuerdo con esta decisión? según variables
(En porcentajes)

VARIABLES		RESPUESTA		
		En desacuerdo	De acuerdo	No sabe, no responde
%		48.3	47.6	4.1
N		609	601	52
Zona	Occidental	47.2	47.2	5.6
	Central	49.5	45.9	4.6
	Metropolitana	52.7	45.6	1.6
	Paracentral	44.7	49.7	5.6
	Oriental	44.5	50.8	4.7
Estrato	Alto	50.0	50.0	.0
	Medio alto	60.0	40.0	.0
	Medio bajo	51.4	44.9	3.6
	Obrero	48.3	49.1	2.6
	Marginal	64.0	36.0	.0
	Rural	45.2	47.6	7.2
Sexo	Femenino	47.8	46.9	5.3
	Masculino	48.8	48.5	2.7
Edad	De 18 a 25 años	43.5	54.5	1.9
	De 26 a 40 años	51.0	46.4	2.6
	De 41 a 55 años	49.7	44.6	5.8
	56 años y más	48.0	44.7	7.4
Nivel de estudios	Ninguno	40.0	46.0	14.0
	Primaria	46.7	46.4	6.9
	Plan básico	51.1	47.6	1.3
	Bachillerato	44.6	54.2	1.2
	Técnico o universitario	57.5	40.7	1.9
Religión	Ninguna / Agnóstico o ateo	54.1	42.8	3.1
	Católico	47.5	49.0	3.6
	Protestante Histórico o Tradicional	50.0	42.9	7.1
	Evangélico	46.7	48.8	4.4
	Testigos de Jehová	47.4	36.8	15.8
	Otras	45.5	45.4	9.1
Partido de preferencia	Ninguno	48.5	45.6	5.9
	ARENA	50.8	45.9	3.3
	FMLN	46.6	51.6	1.8
	Otros	40.0	56.0	4.0
	No sabe, no responde	57.7	38.5	3.8

Cuadro 80

Recientemente algunos diputados decidieron formar una comisión para investigar la actuación de la Inspectora de la policía debido a que ella está llevando a cabo investigaciones disciplinarias contra algunos comisionados de la PNC. ¿Esta usted de acuerdo o en desacuerdo con esta decisión tomada por los diputados? según variables (En porcentajes)

VARIABLES		RESPUESTA		
		En desacuerdo	De acuerdo	No sabe, no responde
%		30.0	64.2	5.8
N		379	810	73
Zona	Occidental	27.1	64.3	8.5
	Central	37.6	56.2	6.2
	Metropolitana	36.3	60.2	3.6
	Paracentral	24.0	70.4	5.6
	Oriental	22.7	71.5	5.9
Estrato	Alto	41.7	58.3	.0
	Medio alto	57.1	42.9	.0
	Medio bajo	39.1	55.8	5.1
	Obrero	30.7	65.7	3.7
	Marginal	24.0	76.0	.0
	Rural	24.0	66.0	10.0
Sexo	Femenino	28.6	64.2	7.2
	Masculino	31.8	64.1	4.1
Edad	De 18 a 25 años	23.4	74.0	2.6
	De 26 a 40 años	28.8	67.1	4.1
	De 41 a 55 años	35.0	56.5	8.5
	56 años y más	34.4	56.1	9.4
Nivel de estudios	Ninguno	28.0	56.0	16.0
	Primaria	25.3	64.5	10.2
	Plan básico	29.9	67.5	2.6
	Bachillerato	26.2	72.0	1.8
	Técnico o universitario	45.8	51.9	2.3
Religión	Ninguna / Agnóstico o ateo	31.4	65.5	3.1
	Católico	30.7	63.8	5.5
	Protestante Histórico o Tradicional	21.4	78.6	.0
	Evangélico	29.0	63.4	7.6
	Testigos de Jehová	26.3	73.7	.0
	Otras	27.3	60.6	12.1
Partido de preferencia	Ninguno	30.3	62.8	7.0
	ARENA	31.7	63.9	4.4
	FMLN	29.2	66.7	4.0
	Otros	32.0	60.0	8.0
	No sabe, no responde	23.1	65.4	11.5

Cuadro 81
Hablando en general de la alcaldía del municipio donde Ud. vive, ¿diría que el trabajo que ha realizado durante este año ha sido muy bueno, bueno, malo o muy malo? según variables (En porcentajes)

VARIABLES		RESPUESTA				
		Muy malo	Malo	Regular	Bueno	Muy bueno
%		7.6	20.4	9.3	48.1	14.6
N		96	257	117	604	183
Zona	Occidental	7.1	20.6	7.1	50.2	15.0
	Central	7.2	26.3	7.7	41.8	17.0
	Metropolitana	8.9	21.9	9.4	48.8	11.1
	Paracentral	10.1	12.8	11.7	48.0	17.3
	Oriental	5.1	19.1	10.9	49.6	15.2
Estrato	Alto	.0	8.3	.0	58.3	33.3
	Medio alto	11.4	20.0	.0	45.7	22.9
	Medio bajo	8.0	20.4	8.8	40.1	22.6
	Obrero	7.9	21.6	8.1	49.6	12.8
	Marginal	8.0	24.0	8.0	56.0	4.0
	Rural	7.0	18.9	12.4	47.8	14.0
Sexo	Femenino	6.0	18.9	10.2	49.2	15.6
	Masculino	9.6	22.3	8.2	46.6	13.2
Edad	De 18 a 25 años	5.9	19.5	2.6	54.1	17.9
	De 26 a 40 años	7.7	18.7	8.2	48.3	17.1
	De 41 a 55 años	9.2	24.7	12.0	43.5	10.6
	56 años y más	7.9	19.4	16.5	45.5	10.7
Nivel de estudios	Ninguno	10.1	16.2	13.1	50.5	10.1
	Primaria	6.7	20.8	14.6	45.9	12.1
	Plan básico	8.3	22.7	8.3	47.6	13.1
	Bachillerato	6.8	19.4	5.8	50.5	17.5
	Técnico o universitario	8.9	21.0	4.2	47.7	18.2
Religión	Ninguna / Agnóstico o ateo	9.4	21.4	7.3	48.4	13.5
	Católico	8.1	20.4	10.4	46.4	14.8
	Protestante Histórico o Tradicional	7.7	7.7	7.7	46.2	30.7
	Evangélico	5.7	20.9	9.4	49.6	14.4
	Testigos de Jehová	10.5	31.6	10.5	26.3	21.1
	Otras	9.1	9.1	.0	72.7	9.1
Partido de preferencia	Ninguno	5.9	20.4	9.6	50.5	13.7
	ARENA	11.5	20.2	9.3	45.4	13.7
	FMLN	8.9	20.0	8.4	46.8	15.9
	Otros	12.0	28.0	12.0	24.0	24.0
	No sabe, no responde	.0	23.1	15.4	50.0	11.5

Cuadro 82
En su opinión, ¿quién ha respondido mejor para ayudar a resolver los problemas de esta comunidad/colonia: el gobierno central, los diputados o la Alcaldía? según variables (En porcentajes)

VARIABLES	RESPUESTA				
	Ninguno	El gobierno central	Los diputados	La alcaldía	No sabe, no responde
%	24.1	13.1	1.8	60.1	1.0
N	304	165	23	758	12
Zona					
Occidental	24.9	10.8	2.6	60.2	1.5
Central	26.8	14.9	1.0	57.2	.0
Metropolitana	26.6	13.7	1.4	57.4	.8
Paracentral	16.2	14.5	3.9	64.2	1.1
Oriental	23.0	12.1	.8	62.9	1.2
Estrato					
Alto	16.7	.0	.0	83.3	.0
Medio alto	25.7	8.6	.0	65.7	.0
Medio bajo	29.0	15.2	2.9	52.9	.0
Obrero	23.0	11.9	1.3	62.8	1.1
Marginal	32.0	12.0	.0	56.0	.0
Rural	23.8	14.9	2.6	57.6	1.2
Sexo					
Femenino	26.2	11.2	1.3	60.4	1.0
Masculino	21.5	15.5	2.5	59.7	.9
Edad					
De 18 a 25 años	17.2	14.9	1.9	64.6	1.3
De 26 a 40 años	24.3	11.5	1.7	61.8	.7
De 41 a 55 años	27.2	12.9	2.0	57.8	.0
56 años y más	28.7	13.5	1.6	54.1	2.0
Nivel de estudios					
Ninguno	24.0	17.0	1.0	57.0	1.0
Primaria	23.5	11.2	1.3	62.5	1.5
Plan básico	23.8	13.4	3.0	58.0	1.7
Bachillerato	22.8	12.6	2.5	61.8	.3
Técnico o universitario	27.6	15.0	.9	56.5	.0
Religión					
Ninguna / Agnóstico o ateo	29.4	11.3	2.1	56.7	.5
Católico	22.9	14.2	2.1	59.5	1.3
Protestante Histórico o Tradicional	7.1	7.1	.0	78.6	7.1
Evangélico	23.5	12.5	1.3	62.1	.5
Testigos de Jehová	36.8	21.1	.0	42.1	.0
Otras	21.2	6.1	3.0	69.7	.0
Partido de preferencia					
Ninguno	25.5	10.1	1.6	61.2	1.6
ARENA	24.0	9.8	2.2	62.8	1.1
FMLN	22.7	19.6	1.8	55.9	.0
Otros	24.0	16.0	4.0	56.0	.0
No sabe, no responde	11.5	3.8	3.8	80.8	.0

Cuadro 83
¿Qué tanto cree Ud. que sus intereses ciudadanos han estado representados por el actual gobierno municipal? según variables (En porcentajes)

VARIABLES		RESPUESTA			
		Nada	Poco	Algo	Mucho
%		24.5	37.0	20.1	18.4
N		308	465	252	231
Zona	Occidental	26.2	36.3	21.3	16.1
	Central	24.7	38.1	18.0	19.1
	Metropolitana	24.9	41.2	18.2	15.7
	Paracentral	20.2	38.2	22.5	19.1
	Oriental	25.1	30.2	21.2	23.5
Estrato	Alto	8.3	33.3	16.7	41.7
	Medio alto	34.3	22.9	14.3	28.6
	Medio bajo	26.8	29.0	21.7	22.5
	Obrero	26.0	39.4	17.4	17.1
	Marginal	16.0	48.0	16.0	20.0
	Rural	21.8	36.8	24.1	17.3
Sexo	Femenino	24.3	35.5	21.0	19.1
	Masculino	24.8	38.9	18.9	17.5
Edad	De 18 a 25 años	18.6	40.1	21.2	20.2
	De 26 a 40 años	24.6	40.3	18.8	16.2
	De 41 a 55 años	30.7	33.4	16.4	19.5
	56 años y más	24.4	31.8	25.2	18.6
Nivel de estudios	Ninguno	22.7	29.9	23.7	23.7
	Primaria	21.8	36.9	23.6	17.7
	Plan básico	28.7	36.5	16.1	18.7
	Bachillerato	22.5	40.9	17.5	19.1
	Técnico o universitario	29.0	35.0	20.1	15.9
Religión	Ninguna / Agnóstico o ateo	32.5	30.9	18.3	18.3
	Católico	22.5	37.6	20.2	19.7
	Protestante Histórico o Tradicional	14.3	28.6	21.4	35.7
	Evangélico	22.6	40.8	20.3	16.3
	Testigos de Jehová	47.4	31.6	5.3	15.8
	Otras	30.3	24.2	33.3	12.1
Partido de preferencia	Ninguno	25.5	36.8	20.9	16.9
	ARENA	24.6	40.4	19.1	15.8
	FMLN	22.8	35.7	19.0	22.5
	Otros	32.0	32.0	20.0	16.0
	No sabe, no responde	20.0	44.0	24.0	12.0

Cuadro 84
¿Qué tanto cree Ud. que ha hecho el gobierno municipal durante el presente año para resolver los principales problemas del municipio? según variables (En porcentajes)

VARIABLES		RESPUESTA			
		Nada	Poco	Algo	Mucho
%		19.3	35.5	23.8	21.4
N		243	447	300	269
Zona	Occidental	22.5	29.6	25.5	22.5
	Central	23.2	34.5	21.6	20.6
	Metropolitana	17.6	43.0	22.6	16.8
	Paracentral	17.3	36.3	22.3	24.0
	Oriental	16.8	31.2	26.6	25.4
Estrato	Alto	8.3	16.7	33.3	41.7
	Medio alto	17.1	25.7	28.6	28.6
	Medio bajo	15.9	32.6	26.1	25.4
	Obrero	20.2	38.9	22.1	18.9
	Marginal	24.0	40.0	16.0	20.0
	Rural	19.3	32.6	25.4	22.6
Sexo	Femenino	18.9	35.4	23.2	22.4
	Masculino	19.8	35.6	24.6	20.1
Edad	De 18 a 25 años	15.0	33.2	28.0	23.8
	De 26 a 40 años	20.0	37.7	21.9	20.4
	De 41 a 55 años	19.1	41.0	19.8	20.1
	56 años y más	23.9	28.0	26.7	21.4
Nivel de estudios	Ninguno	19.2	29.3	23.2	28.3
	Primaria	18.4	35.2	24.7	21.7
	Plan básico	22.7	37.1	24.0	16.2
	Bachillerato	19.1	35.7	22.2	23.1
	Técnico o universitario	17.8	36.9	24.8	20.6
Religión	Ninguna / Agnóstico o ateo	21.8	36.3	20.7	21.2
	Católico	18.4	36.2	24.1	21.2
	Protestante Histórico o Tradicional	.0	23.1	38.5	38.4
	Evangélico	18.5	35.8	24.8	20.9
	Testigos de Jehová	42.1	31.6	5.3	21.1
	Otras	24.2	21.2	30.3	24.2
Partido de preferencia	Ninguno	19.0	34.6	26.0	20.3
	ARENA	21.4	37.9	21.4	19.2
	FMLN	18.4	34.6	22.0	25.0
	Otros	20.0	52.0	20.0	8.0
	No sabe, no responde	23.1	38.4	19.2	19.2

Cuadro 85
En una escala de 0 a 10, ¿cómo evaluaría la gestión de la alcaldía de su municipio durante este segundo año? según variables (En porcentajes)

VARIABLES	RESPUESTA											No sabe, no responde
	0	1	2	3	4	5	6	7	8	9	10	
%	5.4	1.0	2.3	3.4	6.7	13.1	12.8	14.3	17.7	11.7	11.0	.6
N	68	13	29	43	84	165	162	180	223	148	139	8
Zona												
Occidental	5.2	.4	1.5	2.6	8.6	14.1	13.8	14.1	16.0	10.4	12.3	1.1
Central	7.7	2.6	2.6	1.5	5.7	13.9	10.8	13.9	19.1	12.9	9.3	.0
Metropolitana	4.4	1.4	2.7	5.2	6.9	12.9	15.4	17.0	17.6	10.4	5.5	.5
Paracentral	4.5	1.1	2.8	2.8	6.1	11.2	9.5	15.1	21.2	13.4	11.2	1.1
Oriental	5.9	.0	2.0	3.5	5.5	12.9	12.1	10.2	16.0	12.9	18.7	.4
Estrato												
Alto	.0	.0	8.3	.0	8.3	8.3	8.3	16.7	16.7	16.7	16.7	.0
Medio alto	2.9	2.9	2.9	5.7	5.7	17.1	2.9	11.4	17.1	20.0	11.4	.0
Medio bajo	1.4	1.4	2.9	5.1	8.0	17.4	13.0	12.3	17.4	11.6	9.4	.0
Obrero	5.9	1.0	2.2	3.4	6.6	11.9	14.4	16.1	17.2	11.6	9.0	.8
Marginal	8.0	.0	.0	4.0	12.0	8.0	20.0	16.0	12.0	20.0	.0	.0
Rural	6.1	.9	2.1	2.8	6.1	13.5	11.0	12.4	18.9	10.7	14.9	.7
Sexo												
Femenino	5.7	1.0	1.6	2.7	5.6	12.6	12.7	13.4	19.0	12.4	12.4	.7
Masculino	5.0	1.1	3.2	4.3	8.0	13.7	13.0	15.3	16.0	10.8	9.2	.5
Edad												
De 18 a 25 años	1.9	1.3	1.6	1.6	7.8	10.4	10.1	16.2	20.8	16.9	11.0	.3
De 26 a 40 años	6.5	.5	2.2	4.1	6.0	11.3	16.1	15.9	17.5	12.0	7.5	.5
De 41 a 55 años	7.5	.3	2.7	2.7	5.8	18.4	13.3	12.9	15.6	8.2	12.2	.3
56 años y más	5.3	2.5	2.9	5.3	7.4	13.1	10.2	10.7	16.4	9.0	15.6	1.6
Nivel de estudios												
Ninguno	11.0	.0	1.0	3.0	2.0	8.0	10.0	10.0	10.0	12.0	29.0	4.0
Primaria	5.6	1.8	3.1	2.0	6.4	13.8	10.7	11.7	18.4	8.7	16.8	1.0
Plan básico	6.9	.9	1.7	4.8	5.6	13.0	12.6	15.6	17.3	12.6	9.1	.0
Bachillerato	3.4	.6	1.8	3.7	8.6	10.8	14.5	14.8	20.9	16.6	4.3	.0
Técnico o universitario	3.7	.9	2.8	4.2	7.5	17.8	15.9	18.7	15.4	8.9	4.2	.0
Religión												
Ninguna / Agnóstico o ateo	8.8	.5	2.6	4.1	4.6	12.4	14.4	11.9	19.1	8.8	12.4	.5
Católico	4.2	1.0	2.3	3.1	7.6	14.1	13.1	13.6	17.9	11.5	11.0	.8
Protestante Histórico o Tradicional	.0	.0	.0	.0	.0	21.4	21.4	14.3	7.1	14.3	21.4	.0
Evangélico	5.2	1.3	2.1	3.7	7.0	11.2	12.0	16.7	17.2	12.3	10.7	.5
Testigos de Jehová	15.8	.0	5.3	10.5	5.3	21.1	.0	21.0	5.3	15.8	.0	.0
Otras	6.1	3.0	3.0	.0	.0	12.1	12.1	9.1	21.2	24.2	9.1	.0
Partido de preferencia												
Ninguno	5.4	1.0	1.6	3.8	6.2	14.9	10.6	15.1	18.7	11.9	10.3	.6
ARENA	5.5	1.6	2.2	3.8	6.6	12.6	14.8	7.6	19.1	12.0	13.1	1.1
FMLN	5.0	1.0	2.8	2.5	6.8	11.3	16.6	15.9	15.6	11.3	10.6	.5
Otros	8.0	.0	12.0	4.0	16.0	4.0	8.0	12.0	12.0	16.0	8.0	.0
No sabe, no responde	7.7	.0	3.8	3.8	7.7	7.7	.0	19.2	19.2	7.7	23.1	.0

Cuadro 85a
En una escala de 0 a 10, ¿cómo evaluaría la gestión de la alcaldía de su municipio durante este segundo año? según variables

		N	Media	Desviación típica
Total		1254	6.46	2.60
Zona	Occidental	266	6.49	2.54
	Central	194	6.28	2.80
	Metropolitana	362	6.19	2.44
	Paracentral	177	6.68	2.57
	Oriental	255	6.79	2.73
Estrato	Alto	12	7.08	2.47
	Medio alto	35	6.63	2.71
	Medio bajo	138	6.43	2.35
	Obrero	618	6.37	2.58
	Marginal	25	6.08	2.55
	Rural	426	6.59	2.71
Sexo	Femenino	694	6.62	2.62
	Masculino	560	6.26	2.58
Edad	De 18 a 25 años	307	6.97	2.28
	De 26 a 40 años	414	6.31	2.57
	De 41 a 55 años	293	6.22	2.71
	56 años y más	240	6.34	2.83
Nivel de estudios	Ninguno	96	6.95	3.23
	Primaria	388	6.55	2.77
	Plan básico	231	6.33	2.67
	Bachillerato	325	6.54	2.31
	Técnico o universitario	214	6.09	2.27
Religión	Ninguna / Agnóstico o ateo	193	6.26	2.84
	Católico	614	6.51	2.51
	Protestante Histórico o Tradicional	14	7.36	1.95
	Evangélico	381	6.49	2.60
	Testigos de Jehová	19	5.00	3.04
	Otras	33	6.85	2.76
Partido de preferencia	Ninguno	627	6.48	2.57
	ARENA	181	6.48	2.72
	FMLN	395	6.45	2.54
	Otros	25	5.72	3.08
	No sabe, no responde	26	6.77	3.04

Cuadro 86
Podría decirme, ¿cuáles de las medidas siguientes ha aplicado en su hogar para enfrentar el alza en el costo de la vida: ha aumentado la cantidad de dinero destinado a la compra de alimentos? según variables
(En porcentajes)

VARIABLES		RESPUESTA	
		No lo ha hecho	Sí lo ha hecho
%		27.9	72.1
N		352	908
Zona	Occidental	46.1	53.9
	Central	22.8	77.2
	Metropolitana	20.7	79.3
	Paracentral	26.8	73.2
	Oriental	23.8	76.2
Estrato	Alto	8.3	91.7
	Medio alto	22.9	77.1
	Medio bajo	24.1	75.9
	Obrero	26.8	73.2
	Marginal	12.0	88.0
	Rural	32.7	67.3
Sexo	Femenino	26.2	73.8
	Masculino	30.1	69.9
Edad	De 18 a 25 años	30.8	69.2
	De 26 a 40 años	27.5	72.5
	De 41 a 55 años	29.0	71.0
	56 años y más	23.8	76.2
Nivel de estudios	Ninguno	24.2	75.8
	Primaria	28.8	71.2
	Plan básico	30.7	69.3
	Bachillerato	28.9	71.1
	Técnico o universitario	23.5	76.5
Religión	Ninguna / Agnóstico o ateo	30.9	69.1
	Católico	26.1	73.9
	Protestante Histórico o Tradicional	28.6	71.4
	Evangélico	27.9	72.1
	Testigos de Jehová	26.3	73.7
	Otras	45.5	54.5
Partido de preferencia	Ninguno	26.7	73.3
	ARENA	33.3	66.7
	FMLN	25.9	74.1
	Otros	29.2	70.8
	No sabe, no responde	50.0	50.0

Cuadro 87
Podría decirme, ¿cuáles de las medidas siguientes ha aplicado en su hogar para enfrentar el alza en el costo de la vida: ha reducido el uso del transporte público o de su automóvil? según variables (En porcentajes)

VARIABLES		RESPUESTA	
		No lo ha hecho	Sí lo ha hecho
%		38.3	61.7
N		459	738
Zona	Occidental	31.7	68.3
	Central	41.2	58.8
	Metropolitana	37.2	62.8
	Paracentral	48.3	51.7
	Oriental	37.4	62.6
Estrato	Alto	33.3	66.7
	Medio alto	34.3	65.7
	Medio bajo	26.7	73.3
	Obrero	39.3	60.7
	Marginal	37.5	62.5
	Rural	41.5	58.5
Sexo	Femenino	40.0	60.0
	Masculino	36.4	63.6
Edad	De 18 a 25 años	41.1	58.9
	De 26 a 40 años	39.0	61.0
	De 41 a 55 años	36.9	63.1
	56 años y más	35.2	64.8
Nivel de estudios	Ninguno	39.3	60.7
	Primaria	40.8	59.2
	Plan básico	36.4	63.6
	Bachillerato	37.3	62.7
	Técnico o universitario	37.1	62.9
Religión	Ninguna / Agnóstico o ateo	33.2	66.8
	Católico	39.4	60.6
	Protestante Histórico o Tradicional	50.0	50.0
	Evangélico	37.9	62.1
	Testigos de Jehová	44.5	55.5
	Otras	45.2	54.8
Partido de preferencia	Ninguno	39.2	60.8
	ARENA	33.3	66.7
	FMLN	39.6	60.4
	Otros	28.0	72.0
	No sabe, no responde	45.5	54.5

Cuadro 88
Podría decirme, ¿cuáles de las medidas siguientes ha aplicado en su hogar para enfrentar el alza en el costo de la vida: ha tenido que modificar la dieta familiar (comprar otros productos más baratos o ya no comprar algunos alimentos)? según variables (En porcentajes)

VARIABLES		RESPUESTA	
		No lo ha hecho	Sí lo ha hecho
%		18.1	81.9
N		228	1034
Zona	Occidental	18.6	81.4
	Central	16.0	84.0
	Metropolitana	16.5	83.5
	Paracentral	19.0	81.0
	Oriental	20.7	79.3
Estrato	Alto	33.3	66.7
	Medio alto	14.3	85.7
	Medio bajo	17.4	82.6
	Obrero	17.5	82.5
	Marginal	8.0	92.0
	Rural	19.6	80.4
Sexo	Femenino	15.4	84.6
	Masculino	21.3	78.7
Edad	De 18 a 25 años	22.7	77.3
	De 26 a 40 años	14.9	85.1
	De 41 a 55 años	18.4	81.6
	56 años y más	17.2	82.8
Nivel de estudios	Ninguno	15.0	85.0
	Primaria	14.8	85.2
	Plan básico	17.3	82.7
	Bachillerato	20.9	79.1
	Técnico o universitario	22.0	78.0
Religión	Ninguna / Agnóstico o ateo	17.0	83.0
	Católico	17.3	82.7
	Protestante Histórico o Tradicional	21.4	78.6
	Evangélico	19.8	80.2
	Testigos de Jehová	15.8	84.2
	Otras	18.2	81.8
Partido de preferencia	Ninguno	16.0	84.0
	ARENA	14.2	85.8
	FMLN	22.9	77.1
	Otros	16.0	84.0
	No sabe, no responde	23.1	76.9

Cuadro 89
Podría decirme, ¿cuáles de las medidas siguientes ha aplicado en su hogar para enfrentar el alza en el costo de la vida: hace menos tiempos de comida al día? según variables (En porcentajes)

VARIABLES		RESPUESTA	
		No lo ha hecho	Sí lo ha hecho
%		78.0	22.0
N		984	278
Zona	Occidental	82.5	17.5
	Central	74.7	25.3
	Metropolitana	78.6	21.4
	Paracentral	77.7	22.3
	Oriental	75.0	25.0
Estrato	Alto	91.7	8.3
	Medio alto	82.9	17.1
	Medio bajo	84.1	15.9
	Obrero	76.7	23.3
	Marginal	88.0	12.0
	Rural	76.5	23.5
Sexo	Femenino	77.7	22.3
	Masculino	78.3	21.7
Edad	De 18 a 25 años	83.1	16.9
	De 26 a 40 años	82.7	17.3
	De 41 a 55 años	71.4	28.6
	56 años y más	71.3	28.7
Nivel de estudios	Ninguno	60.0	40.0
	Primaria	69.9	30.1
	Plan básico	77.9	22.1
	Bachillerato	85.8	14.2
	Técnico o universitario	89.3	10.7
Religión	Ninguna / Agnóstico o ateo	79.9	20.1
	Católico	77.1	22.9
	Protestante Histórico o Tradicional	85.7	14.3
	Evangélico	77.8	22.2
	Testigos de Jehová	84.2	15.8
	Otras	78.8	21.2
Partido de preferencia	Ninguno	77.0	23.0
	ARENA	73.8	26.2
	FMLN	82.1	17.9
	Otros	88.0	12.0
	No sabe, no responde	57.7	42.3

Cuadro 90
Podría decirme, ¿cuáles de las medidas siguientes ha aplicado en su hogar para enfrentar el alza en el costo de la vida: ha tenido que dejar de comprar medicinas que son necesarias para Ud. o algún miembro de la familia o de asistir a consultas médicas? según variables (En porcentajes)

VARIABLES		RESPUESTA	
		No lo ha hecho	Sí lo ha hecho
%		41.9	58.1
N		529	733
Zona	Occidental	42.8	57.2
	Central	35.1	64.9
	Metropolitana	47.8	52.2
	Paracentral	37.4	62.6
	Oriental	41.0	59.0
Estrato	Alto	50.0	50.0
	Medio alto	62.9	37.1
	Medio bajo	55.1	44.9
	Obrero	41.7	58.3
	Marginal	40.0	60.0
	Rural	36.1	63.9
Sexo	Femenino	38.6	61.4
	Masculino	46.0	54.0
Edad	De 18 a 25 años	58.4	41.6
	De 26 a 40 años	41.1	58.9
	De 41 a 55 años	31.0	69.0
	56 años y más	35.7	64.3
Nivel de estudios	Ninguno	24.0	76.0
	Primaria	29.6	70.4
	Plan básico	37.2	62.8
	Bachillerato	55.1	44.9
	Técnico o universitario	57.9	42.1
Religión	Ninguna / Agnóstico o ateo	42.3	57.7
	Católico	40.9	59.1
	Protestante Histórico o Tradicional	57.1	42.9
	Evangélico	43.1	56.9
	Testigos de Jehová	52.6	47.4
	Otras	33.3	66.7
Partido de preferencia	Ninguno	40.1	59.9
	ARENA	33.9	66.1
	FMLN	49.4	50.6
	Otros	48.0	52.0
	No sabe, no responde	23.1	76.9

Cuadro 91
Podría decirme, ¿cuáles de las medidas siguientes ha aplicado en su hogar para enfrentar el alza en el costo de la vida: ha adquirido nuevas deudas? según variables (En porcentajes)

VARIABLES		RESPUESTA	
		No lo ha hecho	Sí lo ha hecho
%		61.3	38.7
N		773	488
Zona	Occidental	57.2	42.8
	Central	62.4	37.6
	Metropolitana	60.3	39.7
	Paracentral	65.4	34.6
	Oriental	63.3	36.7
Estrato	Alto	66.7	33.3
	Medio alto	65.7	34.3
	Medio bajo	61.6	38.4
	Obrero	59.6	40.4
	Marginal	52.0	48.0
	Rural	63.6	36.4
Sexo	Femenino	60.6	39.4
	Masculino	62.2	37.8
Edad	De 18 a 25 años	63.0	37.0
	De 26 a 40 años	58.2	41.8
	De 41 a 55 años	58.5	41.5
	56 años y más	67.9	32.1
Nivel de estudios	Ninguno	60.0	40.0
	Primaria	63.2	36.8
	Plan básico	58.0	42.0
	Bachillerato	58.5	41.5
	Técnico o universitario	66.4	33.6
Religión	Ninguna / Agnóstico o ateo	59.3	40.7
	Católico	60.6	39.4
	Protestante Histórico o Tradicional	85.7	14.3
	Evangélico	62.6	37.4
	Testigos de Jehová	73.7	26.3
	Otras	54.5	45.5
Partido de preferencia	Ninguno	60.1	39.9
	ARENA	60.7	39.3
	FMLN	64.1	35.9
	Otros	60.0	40.0
	No sabe, no responde	53.8	46.2

Cuadro 92

En los últimos meses, se ha conocido de conflictos entre los magistrados de la Corte Suprema de Justicia. Nueve magistrados han puesto una denuncia en contra de otros cuatro magistrados alegando que están violando la ley, ¿considera usted que la denuncia contra estos cuatro magistrados se debe a que están incumpliendo la ley o a que su actuación está afectando intereses de grupos poderosos en el país? según variables (En porcentajes)

VARIABLES		RESPUESTA		
		Los cuatro magistrados están incumpliendo la ley	La actuación de los cuatro magistrados está afectando intereses de grupos poderosos	No sabe, no responde
%		21.7	54.6	23.7
N		274	689	299
Zona	Occidental	23.8	46.8	29.4
	Central	21.6	56.7	21.6
	Metropolitana	20.3	62.6	17.0
	Paracentral	23.5	47.5	29.0
	Oriental	20.3	54.7	25.0
Estrato	Alto	8.3	91.7	.0
	Medio alto	14.3	77.1	8.6
	Medio bajo	15.9	67.4	16.7
	Obrero	21.7	57.3	21.0
	Marginal	28.0	44.0	28.0
	Rural	24.2	44.3	31.5
Sexo	Femenino	22.0	50.2	27.7
	Masculino	21.3	60.0	18.6
Edad	De 18 a 25 años	28.9	56.8	14.3
	De 26 a 40 años	16.8	58.4	24.8
	De 41 a 55 años	20.1	55.8	24.1
	56 años y más	23.0	43.9	33.2
Nivel de estudios	Ninguno	23.0	36.0	41.0
	Primaria	24.2	43.1	32.6
	Plan básico	26.0	44.6	29.4
	Bachillerato	23.1	64.3	12.6
	Técnico o universitario	9.8	80.4	9.8
Religión	Ninguna / Agnóstico o ateo	21.1	59.8	19.1
	Católico	23.9	52.3	23.7
	Protestante Histórico o Tradicional	21.4	42.9	35.7
	Evangélico	19.3	55.6	25.1
	Testigos de Jehová	21.0	57.9	21.1
	Otras	12.1	57.6	30.3
Partido de preferencia	Ninguno	20.1	52.0	27.9
	ARENA	29.5	50.3	20.2
	FMLN	20.7	61.2	18.1
	Otros	8.0	76.0	16.0
	No sabe, no responde	34.6	26.9	38.4

Cuadro 93
Ahora voy a leerle varias afirmaciones relacionadas con el sistema electoral y la justicia frente a las cuales me gustaría que me dijera si está muy de acuerdo, algo de acuerdo, algo en desacuerdo o muy en desacuerdo. A la gente se le debería permitir votar directamente en la papeleta sobre el nombre y la fotografía de los candidatos según variables (En porcentajes)

VARIABLES		RESPUESTA				
		Muy en desacuerdo	Algo en desacuerdo	Indeciso	Algo de acuerdo	Muy de acuerdo
%		15.1	9.5	1.8	26.5	47.1
N		189	119	23	332	590
Zona	Occidental	13.1	9.7	2.6	30.3	44.2
	Central	17.6	6.2	1.6	25.4	49.2
	Metropolitana	16.6	11.6	.8	23.3	47.6
	Paracentral	16.4	14.1	2.3	23.2	44.1
	Oriental	12.2	5.5	2.4	30.2	49.8
Estrato	Alto	25.0	.0	.0	8.3	66.7
	Medio alto	11.4	5.7	.0	17.1	65.7
	Medio bajo	14.7	11.0	.7	23.5	50.0
	Obrero	15.2	8.1	1.5	27.7	47.6
	Marginal	16.0	24.0	4.0	4.0	52.0
	Rural	15.0	10.8	2.8	28.3	43.1
Sexo	Femenino	14.6	10.1	2.5	29.1	43.7
	Masculino	15.7	8.7	1.1	23.3	51.2
Edad	De 18 a 25 años	11.7	7.2	1.0	34.5	45.6
	De 26 a 40 años	14.0	10.4	1.5	25.9	48.2
	De 41 a 55 años	17.7	8.5	2.0	20.7	51.0
	56 años y más	18.0	12.1	3.3	24.3	42.3
Nivel de estudios	Ninguno	18.2	12.1	7.1	19.2	43.4
	Primaria	19.0	12.1	2.8	24.9	41.3
	Plan básico	12.7	10.9	.4	29.3	46.7
	Bachillerato	13.7	8.1	1.2	27.9	49.1
	Técnico o universitario	11.3	4.2	.0	27.7	56.8
Religión	Ninguna / Agnóstico o ateo	12.9	10.8	.5	24.7	51.0
	Católico	16.0	9.4	2.4	26.1	46.0
	Protestante Histórico o Tradicional	15.4	15.4	.0	38.4	30.8
	Evangélico	14.7	8.2	1.1	27.4	48.7
	Testigos de Jehová	12.5	12.5	12.5	18.8	43.8
	Otras	15.1	15.1	3.0	33.3	33.3
Partido de preferencia	Ninguno	15.2	9.9	2.2	28.0	44.7
	ARENA	13.2	14.8	1.6	27.5	42.9
	FMLN	14.9	7.1	1.3	25.0	51.8
	Otros	12.0	4.0	4.0	20.0	60.0
	No sabe, no responde	33.3	4.2	.0	12.5	50.0

Cuadro 94

Ahora voy a leerle varias afirmaciones relacionadas con el sistema electoral y la justicia frente a las cuales me gustaría que me dijera si está muy de acuerdo, algo de acuerdo, algo en desacuerdo o muy en desacuerdo. Durante la votación, los candidatos que logren el mayor número de marcas sobre su fotografía, deben ser los que resulten elegidos como diputados según variables (En porcentajes)

VARIABLES		RESPUESTA				
		Muy en desacuerdo	Algo en desacuerdo	Indeciso	Algo de acuerdo	Muy de acuerdo
%		7.5	7.7	1.7	30.0	53.1
N		94	96	21	376	665
Zona	Occidental	7.1	6.7	3.0	32.8	50.4
	Central	10.4	5.2	.5	30.6	53.4
	Metropolitana	8.3	8.3	1.7	25.6	56.1
	Paracentral	7.9	10.2	1.7	33.9	46.3
	Oriental	4.3	7.9	1.2	30.3	56.3
Estrato	Alto	25.0	.0	.0	16.7	58.3
	Medio alto	5.7	8.6	.0	11.4	74.3
	Medio bajo	3.7	9.6	2.2	30.9	53.7
	Obrero	8.5	7.1	1.3	30.1	53.0
	Marginal	12.0	4.0	12.0	16.0	56.0
	Rural	6.6	8.3	1.7	32.4	51.1
Sexo	Femenino	7.7	8.2	2.0	32.1	50.0
	Masculino	7.3	7.0	1.3	27.5	57.0
Edad	De 18 a 25 años	5.2	8.1	.3	34.1	52.3
	De 26 a 40 años	7.8	8.0	1.2	28.4	54.6
	De 41 a 55 años	7.5	4.8	1.4	28.7	57.7
	56 años y más	10.0	10.0	4.6	29.3	46.0
Nivel de estudios	Ninguno	7.1	13.3	7.1	24.5	48.0
	Primaria	10.6	7.8	2.3	34.4	45.0
	Plan básico	6.6	7.4	.9	29.3	55.9
	Bachillerato	5.5	8.0	.6	29.5	56.3
	Técnico o universitario	6.1	4.7	.5	26.3	62.4
Religión	Ninguna / Agnóstico o ateo	5.7	7.7	.5	25.8	60.3
	Católico	8.8	8.0	2.0	29.5	51.8
	Protestante Histórico o Tradicional	.0	14.3	.0	35.7	50.0
	Evangélico	6.1	6.3	1.8	33.8	52.0
	Testigos de Jehová	11.1	11.1	.0	16.7	61.1
	Otras	12.1	12.1	3.0	27.3	45.5
Partido de preferencia	Ninguno	6.7	6.7	2.2	32.9	51.5
	ARENA	8.9	10.6	.6	29.4	50.6
	FMLN	8.1	7.6	1.5	26.7	56.2
	Otros	4.0	12.0	.0	20.0	64.0
	No sabe, no responde	13.0	8.7	.0	26.1	52.2

Cuadro 95

Ahora voy a leerle varias afirmaciones relacionadas con el sistema electoral y la justicia frente a las cuales me gustaría que me dijera si está muy de acuerdo, algo de acuerdo, algo en desacuerdo o muy en desacuerdo. Los diputados deben cumplir las leyes aunque estas afecten los intereses de sus partidos según variables (En porcentajes)

VARIABLES		RESPUESTA				
		Muy en desacuerdo	Algo en desacuerdo	Indeciso	Algo de acuerdo	Muy de acuerdo
%		4.0	4.9	.4	20.3	70.5
N		50	61	5	254	884
Zona	Occidental	3.4	6.4	.8	18.9	70.6
	Central	5.7	6.2	.5	19.6	68.0
	Metropolitana	4.1	3.6	.6	17.7	74.0
	Paracentral	3.4	6.7	.0	27.4	62.6
	Oriental	3.5	2.8	.0	20.9	72.8
Estrato	Alto	.0	.0	.0	8.3	91.7
	Medio alto	5.7	2.9	.0	17.1	74.3
	Medio bajo	1.4	2.9	.7	21.0	73.9
	Obrero	4.4	4.8	.3	18.3	72.2
	Marginal	8.0	8.0	.0	8.0	76.0
	Rural	4.0	5.6	.5	24.2	65.6
Sexo	Femenino	4.9	6.2	.4	22.3	66.2
	Masculino	2.8	3.2	.4	17.8	75.8
Edad	De 18 a 25 años	2.6	6.2	.0	25.4	65.8
	De 26 a 40 años	4.4	4.6	.2	17.7	73.1
	De 41 a 55 años	5.1	4.4	.7	18.1	71.7
	56 años y más	3.7	4.1	.8	20.7	70.5
Nivel de estudios	Ninguno	6.2	3.1	1.0	22.9	66.7
	Primaria	5.1	6.2	.5	23.6	64.5
	Plan básico	3.9	7.0	.4	20.9	67.8
	Bachillerato	3.4	4.3	.0	20.3	72.0
	Técnico o universitario	1.9	1.9	.5	12.1	83.6
Religión	Ninguna / Agnóstico o ateo	2.1	6.2	.0	17.5	74.2
	Católico	4.7	5.4	.3	21.2	68.4
	Protestante Histórico o Tradicional	.0	.0	.0	15.4	84.6
	Evangélico	3.7	3.9	.5	20.2	71.7
	Testigos de Jehová	5.3	5.3	5.3	10.5	73.7
	Otras	6.1	.0	.0	27.3	66.7
Partido de preferencia	Ninguno	4.1	4.9	.6	23.0	67.3
	ARENA	2.2	6.1	.0	19.3	72.4
	FMLN	4.5	4.3	.0	17.4	73.7
	Otros	4.0	.0	.0	12.0	84.0
	No sabe, no responde	4.0	8.0	4.0	12.0	72.0

Cuadro 96
Ahora voy a leerle varias afirmaciones relacionadas con el sistema electoral y la justicia frente a las cuales me gustaría que me dijera si está muy de acuerdo, algo de acuerdo, algo en desacuerdo o muy en desacuerdo. Las sentencias emitidas por la Corte Suprema de Justicia deben ser cumplidas, aunque el presidente y los diputados no estén de acuerdo según variables
(En porcentajes)

VARIABLES	RESPUESTA						
	Muy en desacuerdo	Algo en desacuerdo	Indeciso	Algo de acuerdo	Muy de acuerdo	No sabe, no responde	
%	6.5	8.7	1.6	24.9	55.8	2.5	
N	82	110	20	314	704	32	
Zona	Occidental	7.4	8.2	1.9	27.1	51.7	3.7
	Central	8.8	9.3	1.5	23.7	54.1	2.6
	Metropolitana	6.0	8.2	1.4	26.6	56.6	1.1
	Paracentral	3.9	8.9	1.7	24.6	58.7	2.2
	Oriental	6.2	9.4	1.6	21.1	58.2	3.5
Estrato	Alto	8.3	.0	.0	.0	91.7	.0
	Medio alto	5.7	11.4	.0	17.1	65.7	.0
	Medio bajo	5.8	5.8	2.2	25.4	59.4	1.4
	Obrero	6.6	9.8	1.1	23.8	57.0	1.8
	Marginal	4.0	8.0	4.0	20.0	60.0	4.0
	Rural	6.8	8.2	2.1	28.0	50.8	4.2
Sexo	Femenino	7.2	9.7	2.0	26.8	51.1	3.3
	Masculino	5.7	7.5	1.1	22.6	61.6	1.6
Edad	De 18 a 25 años	3.9	8.8	.6	33.8	51.9	1.0
	De 26 a 40 años	7.0	8.9	1.4	22.6	58.2	1.9
	De 41 a 55 años	7.1	7.8	2.0	23.1	56.8	3.1
	56 años y más	8.2	9.4	2.5	19.7	55.3	4.9
Nivel de estudios	Ninguno	11.0	11.0	2.0	23.0	45.0	8.0
	Primaria	7.4	11.5	2.0	24.7	50.0	4.3
	Plan básico	5.6	9.1	1.7	26.8	54.5	2.2
	Bachillerato	5.8	7.1	1.5	24.9	60.0	.6
	Técnico o universitario	4.7	4.7	.5	23.8	66.4	.0
Religión	Ninguna / Agnóstico o ateo	4.1	7.7	1.0	21.6	63.9	1.5
	Católico	7.4	9.9	1.8	25.4	52.8	2.7
	Protestante Histórico o Tradicional	7.1	.0	.0	28.6	50.0	14.3
	Evangélico	6.0	7.8	1.3	25.3	57.2	2.3
	Testigos de Jehová	10.5	.0	5.3	15.8	68.4	.0
	Otras	6.1	12.1	3.0	33.3	42.4	3.0
Partido de preferencia	Ninguno	6.2	10.5	2.4	24.2	53.9	2.9
	ARENA	6.0	8.2	1.1	28.4	54.1	2.2
	FMLN	7.3	6.3	.8	25.7	58.7	1.3
	Otros	4.0	4.0	.0	12.0	76.0	4.0
	No sabe, no responde	7.7	11.5	.0	15.4	50.0	15.4

Cuadro 97
En días pasados el presidente de los Estados Unidos visitó El Salvador, ¿cuál de las siguientes razones cree que es la que mejor explica porqué el presidente Obama decidió visitar a El Salvador y no a otros países durante su gira por Latinoamérica? según variables (En porcentajes)

VARIABLES		RESPUESTA			
		Por el liderazgo del presidente Funes	Estados Unidos necesita recuperar su influencia en la región frente al poder que está logrando Hugo Chávez	Por la gran cantidad de salvadoreños que vive en Estados Unidos	No sabe, no responde
%		18.1	27.3	50.1	4.6
N		228	344	632	58
Zona	Occidental	20.1	22.7	51.3	5.9
	Central	13.9	28.4	53.6	4.1
	Metropolitana	18.4	37.4	41.8	2.5
	Paracentral	20.1	24.0	48.0	7.8
	Oriental	17.2	19.1	59.4	4.3
Estrato	Alto	25.0	41.7	33.3	.0
	Medio alto	11.4	48.6	37.1	2.9
	Medio bajo	17.4	37.0	42.0	3.6
	Obrero	19.4	29.9	47.5	3.2
	Marginal	12.0	28.0	60.0	.0
	Rural	17.0	18.2	57.3	7.5
Sexo	Femenino	17.0	18.7	58.8	5.4
	Masculino	19.4	37.8	39.2	3.6
Edad	De 18 a 25 años	22.1	22.1	53.6	2.3
	De 26 a 40 años	14.2	30.8	50.0	5.0
	De 41 a 55 años	17.3	29.6	49.0	4.1
	56 años y más	20.5	25.0	47.1	7.4
Nivel de estudios	Ninguno	17.0	6.0	62.0	15.0
	Primaria	19.4	16.6	57.7	6.4
	Plan básico	20.3	26.8	51.1	1.7
	Bachillerato	17.8	30.8	49.5	1.8
	Técnico o universitario	14.0	51.9	30.4	3.7
Religión	Ninguna / Agnóstico o ateo	17.5	33.5	45.9	3.1
	Católico	18.1	24.1	51.7	6.1
	Protestante Histórico o Tradicional	42.8	28.6	28.6	.0
	Evangélico	17.5	29.0	50.7	2.9
	Testigos de Jehová	15.8	36.9	42.1	5.3
	Otras	18.2	24.2	51.5	6.1
Partido de preferencia	Ninguno	14.6	27.4	52.3	5.7
	ARENA	13.1	26.8	54.6	5.5
	FMLN	25.7	28.0	44.3	2.0
	Otros	12.0	36.0	40.0	12.0
	No sabe, no responde	26.9	7.7	61.5	3.8

Cuadro 98

Algunos piensan que dada la incapacidad de la Fiscalía para investigar los delitos es necesario crear una Comisión Internacional que investigue los graves hechos delictivos ocurridos en el país. Otros dicen que se debe fortalecer a la Fiscalía, en vez de crear una Comisión Internacional. ¿Qué piensa usted? según variables (En porcentajes)

VARIABLES		RESPUESTA		
		Debe crearse una Comisión Internacional	Debe fortalecerse a la Fiscalía	No sabe, no responde
%		38.0	57.8	4.2
N		479	730	53
Zona	Occidental	38.3	54.3	7.4
	Central	43.3	53.6	3.1
	Metropolitana	38.7	59.6	1.6
	Paracentral	34.6	59.8	5.6
	Oriental	34.8	60.9	4.3
Estrato	Alto	58.3	41.7	.0
	Medio alto	48.6	51.4	.0
	Medio bajo	40.6	57.2	2.2
	Obrero	39.3	57.9	2.7
	Marginal	24.0	76.0	.0
	Rural	34.5	57.8	7.7
Sexo	Femenino	37.1	57.2	5.7
	Masculino	39.1	58.6	2.3
Edad	De 18 a 25 años	37.3	60.4	2.3
	De 26 a 40 años	37.3	58.9	3.8
	De 41 a 55 años	40.1	55.1	4.8
	56 años y más	37.3	56.1	6.6
Nivel de estudios	Ninguno	36.0	55.0	9.0
	Primaria	31.6	60.7	7.7
	Plan básico	36.8	61.0	2.2
	Bachillerato	40.6	57.2	2.2
	Técnico o universitario	47.7	51.4	.9
Religión	Ninguna / Agnóstico o ateo	42.3	57.2	.5
	Católico	34.6	61.1	4.4
	Protestante Histórico o Tradicional	28.6	71.4	.0
	Evangélico	40.2	54.3	5.5
	Testigos de Jehová	57.9	36.8	5.3
	Otras	42.4	48.5	9.1
Partido de preferencia	Ninguno	38.5	56.1	5.4
	ARENA	29.0	67.2	3.8
	FMLN	42.3	55.4	2.3
	Otros	32.0	64.0	4.0
	No sabe, no responde	26.9	65.4	7.7

Cuadro 99
¿Cuándo piensa en el futuro del país, que es lo primero que siente, esperanza o temor? según variables
(En porcentajes)

VARIABLES		RESPUESTA		
		Esperanza	Temor	Ni lo uno ni lo otro
%		51.5	46.3	2.2
N		649	583	28
Zona	Occidental	46.8	50.6	2.6
	Central	47.1	51.3	1.6
	Metropolitana	52.5	45.3	2.2
	Paracentral	53.9	44.4	1.7
	Oriental	56.6	40.6	2.7
Estrato	Alto	75.0	25.0	.0
	Medio alto	45.7	54.3	.0
	Medio bajo	55.8	42.8	1.4
	Obrero	48.2	49.9	1.9
	Marginal	56.0	40.0	4.0
	Rural	54.6	42.4	3.0
Sexo	Femenino	47.5	50.1	2.4
	Masculino	56.5	41.5	2.0
Edad	De 18 a 25 años	50.6	47.7	1.6
	De 26 a 40 años	47.9	50.4	1.7
	De 41 a 55 años	51.0	46.6	2.4
	56 años y más	59.3	37.0	3.7
Nivel de estudios	Ninguno	53.5	43.4	3.0
	Primaria	53.3	44.1	2.6
	Plan básico	50.2	48.1	1.7
	Bachillerato	50.9	46.3	2.8
	Técnico o universitario	49.5	49.5	.9
Religión	Ninguna / Agnóstico o ateo	47.4	51.0	1.5
	Católico	55.3	43.0	1.6
	Protestante Histórico o Tradicional	50.0	50.0	.0
	Evangélico	48.2	48.7	3.1
	Testigos de Jehová	31.6	57.9	10.5
	Otras	54.5	42.4	3.0
Partido de preferencia	Ninguno	48.8	48.5	2.7
	ARENA	40.7	58.2	1.1
	FMLN	61.0	37.3	1.8
	Otros	45.8	54.2	.0
	No sabe, no responde	53.8	38.5	7.7

Cuadro 100
Ahora que el FMLN está en la presidencia, ¿la imagen que Ud. tiene de este partido ha mejorado, sigue igual o ha empeorado? según variables
(En porcentajes)

VARIABLES		RESPUESTA		
		Ha empeorado	Sigue igual	Ha mejorado
%		25.0	42.7	32.2
N		315	538	406
Zona	Occidental	25.7	45.7	28.6
	Central	25.4	39.9	34.7
	Metropolitana	30.0	44.4	25.6
	Paracentral	21.2	42.5	36.3
	Oriental	19.6	39.6	40.8
Estrato	Alto	16.7	58.3	25.0
	Medio alto	28.6	45.7	25.7
	Medio bajo	28.5	41.6	29.9
	Obrero	26.7	42.0	31.2
	Marginal	44.0	44.0	12.0
	Rural	20.3	43.4	36.4
Sexo	Femenino	28.2	42.1	29.7
	Masculino	21.0	43.5	35.5
Edad	De 18 a 25 años	21.8	47.4	30.8
	De 26 a 40 años	25.3	43.4	31.3
	De 41 a 55 años	28.7	39.9	31.4
	56 años y más	24.3	39.1	36.6
Nivel de estudios	Ninguno	27.0	36.0	37.0
	Primaria	29.1	38.8	32.1
	Plan básico	22.6	47.0	30.4
	Bachillerato	22.2	44.0	33.8
	Técnico o universitario	23.6	46.7	29.7
Religión	Ninguna / Agnóstico o ateo	30.6	40.4	29.0
	Católico	21.8	44.7	33.4
	Protestante Histórico o Tradicional	35.7	35.7	28.6
	Evangélico	28.3	40.8	30.9
	Testigos de Jehová	33.3	27.8	38.9
	Otras	6.1	51.5	42.4
Partido de preferencia	Ninguno	28.7	44.6	26.7
	ARENA	46.4	41.5	12.0
	FMLN	9.3	40.3	50.4
	Otros	32.0	52.0	16.0
	No sabe, no responde	19.2	34.6	46.1

Cuadro 101
Ahora que ARENA es oposición política, ¿la imagen que Ud. tiene de este partido ha mejorado, sigue igual o ha empeorado? según variables
(En porcentajes)

VARIABLES		RESPUESTA			
		Ha empeorado	Sigue igual	Ha mejorado	No sabe, no responde
%		31.7	54.9	11.8	1.6
N		400	693	149	20
Zona	Occidental	28.6	56.9	12.6	1.9
	Central	33.0	54.6	10.3	2.1
	Metropolitana	31.9	57.7	10.4	.0
	Paracentral	30.2	53.6	14.0	2.2
	Oriental	34.8	50.0	12.5	2.7
Estrato	Alto	41.7	58.3	.0	.0
	Medio alto	40.0	51.4	5.7	2.9
	Medio bajo	39.1	49.3	11.6	.0
	Obrero	31.5	55.7	11.6	1.3
	Marginal	40.0	60.0	.0	.0
	Rural	28.2	55.5	13.8	2.6
Sexo	Femenino	27.0	58.7	11.7	2.6
	Masculino	37.5	50.3	11.9	.4
Edad	De 18 a 25 años	26.3	59.4	13.3	1.0
	De 26 a 40 años	30.0	59.9	9.1	1.0
	De 41 a 55 años	35.4	48.6	13.3	2.7
	56 años y más	36.9	48.4	12.7	2.0
Nivel de estudios	Ninguno	25.0	53.0	18.0	4.0
	Primaria	29.6	54.6	13.0	2.8
	Plan básico	29.4	59.3	10.0	1.3
	Bachillerato	31.1	56.9	11.7	.3
	Técnico o universitario	42.1	48.6	8.9	.5
Religión	Ninguna / Agnóstico o ateo	37.6	53.6	8.8	.0
	Católico	30.9	55.7	11.5	1.9
	Protestante Histórico o Tradicional	50.0	21.4	21.4	7.1
	Evangélico	28.2	57.2	13.1	1.6
	Testigos de Jehová	47.4	42.1	5.3	5.3
	Otras	36.4	42.4	21.2	.0
Partido de preferencia	Ninguno	27.7	60.9	9.3	2.1
	ARENA	13.1	61.2	23.5	2.2
	FMLN	46.3	43.1	10.1	.5
	Otros	36.0	60.0	4.0	.0
	No sabe, no responde	30.8	42.3	23.1	3.8

Cuadro 102

En política se habla normalmente de izquierda y derecha. En una escala del uno al diez, donde 1 es la posición más a la izquierda y 10 la posición más a la derecha, según el sentido que tengan para usted los términos "izquierda" y "derecha", ¿dónde se ubicaría usted cuando piensa sobre su punto de vista político? según variables (En porcentajes)

VARIABLES	RESPUESTA											No sabe, no responde
	Ninguno	Izquierda	2	3	4	5	6	7	8	9	Derecha	
%	9.7	6.1	4.4	8.2	7.9	21.2	12.4	7.1	8.4	5.1	6.3	3.1
N	123	77	56	103	100	267	157	90	106	65	79	39
Zona												
Occidental	10.0	4.8	4.5	7.8	5.2	23.4	11.5	7.1	9.3	5.9	7.4	3.0
Central	7.7	6.2	1.5	10.3	10.3	22.2	11.9	7.2	10.3	3.6	6.2	2.6
Metropolitana	6.0	6.6	4.9	6.6	9.1	24.5	16.2	7.4	6.9	3.8	6.0	1.9
Paracentral	13.4	7.3	3.4	8.4	6.7	16.8	10.1	8.4	6.1	6.7	7.8	5.0
Oriental	13.7	5.9	6.6	9.0	8.2	16.4	10.2	5.9	9.8	6.2	4.3	3.9
Estrato												
Alto	.0	.0	8.3	8.3	16.7	41.7	8.3	16.7	.0	.0	.0	.0
Medio alto	5.7	2.9	.0	5.7	14.3	28.6	11.4	11.4	11.4	2.9	5.7	.0
Medio bajo	10.9	11.6	2.9	11.6	8.0	23.2	11.6	5.8	5.1	2.2	6.5	.7
Obrero	8.2	5.6	4.0	8.0	8.7	22.3	14.1	7.2	8.3	5.0	5.9	2.6
Marginal	12.0	8.0	4.0	4.0	12.0	20.0	4.0	4.0	20.0	.0	8.0	4.0
Rural	12.1	5.4	5.8	7.7	5.8	17.7	11.0	7.0	8.9	7.0	6.8	4.9
Sexo												
Femenino	11.9	4.3	3.1	5.9	7.2	20.3	13.7	6.2	9.6	5.6	7.4	4.9
Masculino	7.1	8.3	6.0	11.0	8.9	22.2	10.8	8.3	6.9	4.6	4.8	.9
Edad												
De 18 a 25 años	5.2	3.2	4.2	12.7	10.4	23.7	14.9	8.4	9.7	3.2	3.9	.3
De 26 a 40 años	9.6	7.5	3.6	8.2	8.2	22.4	12.7	7.9	7.7	5.0	5.3	1.9
De 41 a 55 años	11.6	7.1	5.4	7.5	7.5	19.0	11.9	4.1	5.4	7.8	7.5	5.1
56 años y más	13.5	6.1	4.9	3.3	4.9	18.4	9.4	7.8	11.5	4.5	9.4	6.1
Nivel de estudios												
Ninguno	17.0	8.0	6.0	3.0	3.0	8.0	13.0	3.0	10.0	6.0	12.0	11.0
Primaria	13.8	4.6	5.1	4.3	5.1	16.8	9.9	8.2	11.0	6.6	9.4	5.1
Plan básico	9.5	6.1	4.3	10.4	9.1	20.8	14.3	5.2	6.9	5.6	5.6	2.2
Bachillerato	5.2	5.8	3.4	12.6	8.3	24.6	13.5	9.2	8.6	4.0	3.7	.9
Técnico o universitario	6.1	8.4	4.2	8.4	13.6	30.4	13.1	6.1	4.2	3.3	2.3	.0
Religión												
Ninguna / Agnóstico o ateo	7.2	6.2	6.2	10.8	7.2	24.2	14.4	7.7	6.7	3.1	5.2	1.0
Católico	8.4	6.8	4.7	8.2	8.2	19.7	11.8	7.8	9.2	5.7	6.0	3.6
Protestante Histórico o Tradicional	21.4	14.3	7.1	7.1	7.1	7.1	.0	.0	7.1	7.1	21.4	.0
Evangélico	11.0	4.7	2.9	7.6	7.6	23.0	13.1	6.8	8.4	5.7	6.5	2.9
Testigos de Jehová	36.8	.0	10.5	5.3	.0	5.3	15.8	.0	.0	5.3	.0	21.1
Otras	15.1	9.1	3.0	.0	15.2	24.3	9.1	3.0	9.1	.0	12.1	.0
Partido de preferencia												
Ninguno	16.3	2.9	2.4	4.1	5.4	24.7	16.2	6.3	8.2	4.3	5.1	4.1
ARENA	3.3	.5	1.6	1.1	2.2	8.2	11.5	13.7	21.3	14.2	20.8	1.6
FMLN	2.8	14.1	9.3	18.4	15.1	21.4	6.3	4.8	3.3	1.8	1.0	1.8
Otros	8.0	4.0	.0	4.0	4.0	24.0	20.0	16.0	4.0	12.0	.0	4.0
No sabe, no responde	3.8	3.8	3.8	3.8	3.8	19.2	15.4	7.7	3.8	7.7	19.2	7.7

Cuadro 102a

En política se habla normalmente de izquierda y derecha. En una escala del uno al diez, donde 1 es la posición más a la izquierda y 10 la posición más a la derecha, según el sentido que tengan para usted los términos "izquierda" y "derecha", ¿dónde se ubicaría usted cuando piensa sobre su punto de vista político? según variables

		N	Media	Desviación típica
Total		1100	5.48	2.43
Zona	Occidental	234	5.70	2.44
	Central	174	5.47	2.35
	Metropolitana	335	5.37	2.32
	Paracentral	146	5.60	2.63
	Oriental	211	5.34	2.51
Estrato	Alto	12	4.83	1.47
	Medio alto	33	5.76	2.03
	Medio bajo	122	4.93	2.49
	Obrero	556	5.49	2.35
	Marginal	21	5.57	2.66
	Rural	356	5.64	2.56
Sexo	Femenino	582	5.83	2.38
	Masculino	518	5.09	2.43
Edad	De 18 a 25 años	291	5.34	2.13
	De 26 a 40 años	368	5.37	2.40
	De 41 a 55 años	245	5.45	2.63
	56 años y más	196	5.92	2.61
Nivel de estudios	Ninguno	72	6.03	2.98
	Primaria	318	6.05	2.57
	Plan básico	204	5.33	2.40
	Bachillerato	305	5.27	2.22
	Técnico o universitario	201	4.85	2.08
Religión	Ninguna / Agnóstico o ateo	178	5.17	2.31
	Católico	545	5.47	2.47
	Protestante Histórico o Tradicional	11	5.73	3.74
	Evangélico	330	5.66	2.34
	Testigos de Jehová	8	4.88	2.42
	Otras	28	5.50	2.65
Partido de preferencia	Ninguno	502	5.80	2.10
	ARENA	174	7.65	1.97
	FMLN	379	3.97	2.06
	Otros	22	5.95	1.94
	No sabe, no responde	23	6.48	2.68

Cuadro 103
En general, ¿usted piensa que El Salvador va por buen camino o que necesita un cambio? según variables (En porcentajes)

VARIABLES		RESPUESTA		
		Va por buen camino	Necesita un cambio	Va bien, pero necesita cambiar más
%		21.5	69.7	8.8
N		270	876	111
Zona	Occidental	18.7	73.9	7.5
	Central	17.5	71.7	10.8
	Metropolitana	20.7	70.7	8.6
	Paracentral	21.8	69.3	8.9
	Oriental	28.3	62.6	9.1
Estrato	Alto	33.3	66.7	.0
	Medio alto	17.1	71.4	11.4
	Medio bajo	23.4	69.3	7.3
	Obrero	21.8	71.3	6.9
	Marginal	16.0	60.0	24.0
	Rural	20.8	68.0	11.2
Sexo	Femenino	18.8	73.1	8.0
	Masculino	24.8	65.4	9.8
Edad	De 18 a 25 años	20.5	73.7	5.8
	De 26 a 40 años	20.2	72.1	7.7
	De 41 a 55 años	20.8	68.9	10.2
	56 años y más	25.7	61.4	12.9
Nivel de estudios	Ninguno	19.2	69.7	11.1
	Primaria	20.3	69.0	10.8
	Plan básico	18.3	73.5	8.3
	Bachillerato	23.1	70.7	6.2
	Técnico o universitario	25.7	65.4	8.9
Religión	Ninguna / Agnóstico o ateo	18.0	73.7	8.2
	Católico	20.7	69.7	9.6
	Protestante Histórico o Tradicional	35.7	50.0	14.3
	Evangélico	22.8	68.8	8.4
	Testigos de Jehová	16.7	77.8	5.6
	Otras	36.4	60.6	3.0
Partido de preferencia	Ninguno	16.7	74.3	8.9
	ARENA	6.6	91.2	2.2
	FMLN	35.5	52.4	12.1
	Otros	8.0	84.0	8.0
	No sabe, no responde	38.5	57.7	3.8

Cuadro 104
Si las elecciones fueran el próximo domingo, ¿por cuál partido político votaría usted? según variables
(En porcentajes)

VARIABLES	RESPUESTA						
	Ninguno	ARENA	FMLN	PCN	GANA	Otros partidos	No sabe, no responde, voto secreto
%	18.5	17.6	34.0	1.4	2.3	1.3	25.0
N	233	222	429	18	29	16	315
Zona							
Occidental	22.7	17.5	28.3	3.0	3.0	.7	24.9
Central	14.4	20.6	39.7	1.5	1.5	.5	21.6
Metropolitana	21.2	17.9	32.1	.3	3.0	2.5	23.1
Paracentral	16.8	18.4	32.4	.6	.6	.6	30.7
Oriental	14.5	14.5	39.5	2.0	2.3	1.2	26.2
Estrato							
Alto	25.0	25.0	50.0	.0	.0	.0	.0
Medio alto	20.0	20.0	28.6	.0	2.9	2.9	25.7
Medio bajo	20.3	16.7	34.8	.7	4.3	2.9	20.3
Obrero	22.2	17.2	34.3	1.0	2.4	1.1	21.8
Marginal	12.0	32.0	24.0	.0	4.0	.0	28.0
Rural	12.6	17.2	33.8	2.6	1.4	.9	31.5
Sexo							
Femenino	21.0	17.2	29.6	1.1	2.3	1.3	27.5
Masculino	15.3	18.1	39.4	1.8	2.3	1.2	21.8
Edad							
De 18 a 25 años	14.6	21.1	39.9	2.3	1.9	1.6	18.5
De 26 a 40 años	20.7	15.4	33.2	1.9	3.4	1.4	24.0
De 41 a 55 años	20.1	16.7	31.6	1.0	1.7	1.0	27.9
56 años y más	17.6	18.0	30.7	.0	1.6	.8	31.1
Nivel de estudios							
Ninguno	18.0	16.0	30.0	.0	.0	1.0	35.0
Primaria	15.8	18.6	30.4	2.0	1.8	.5	30.9
Plan básico	19.1	18.6	30.3	2.2	2.6	1.7	25.5
Bachillerato	18.5	17.2	40.0	1.5	2.8	.6	19.4
Técnico o universitario	22.9	15.9	37.4	.0	3.3	3.3	17.3
Religión							
Ninguna / Agnóstico o ateo	17.0	13.4	34.5	3.6	3.6	3.1	24.7
Católico	16.0	18.7	36.5	1.0	2.1	1.0	24.7
Protestante Histórico o Tradicional	21.4	14.3	42.9	7.1	.0	.0	14.3
Evangélico	19.3	19.8	29.0	1.0	2.4	1.0	27.4
Testigos de Jehová	73.7	.0	21.0	.0	.0	.0	5.3
Otras	30.3	6.1	45.5	.0	.0	.0	18.2
Partido de preferencia							
Ninguno	31.1	11.3	15.8	1.7	2.5	1.6	36.0
ARENA	4.4	74.9	3.8	.5	2.7	.5	13.1
FMLN	5.5	3.0	78.8	.3	.3	.0	12.1
Otros	8.0	4.0	8.0	20.0	28.0	20.0	12.0
No sabe, no responde	19.2	3.8	26.9	.0	.0	.0	50.0

Cuadro 105
¿A cuánto asciende el ingreso familiar mensual en su hogar aproximadamente (incluyendo todos los miembros del hogar y remesas)? (En dólares) según variables (En porcentajes)

VARIABLES	RESPUESTA (EN DÓLARES)							
	De 0 a 145.82	De 145.83 a 291.64	De 291.65 a 437.46	De 437.47 a 583.28	De 583.29 a 729.10	De 729.11 a 1020.74	1020.75 y más	No sabe, no responde
%	25.3	28.7	17.8	5.2	4.4	4.2	4.2	10.1
N	320	362	225	65	56	53	53	128
Zona								
Occidental	34.6	27.9	17.8	5.2	3.0	3.0	1.5	7.1
Central	22.2	36.1	13.4	4.1	2.6	2.6	7.2	11.9
Metropolitana	8.0	27.5	25.3	6.6	7.4	7.4	8.2	9.6
Paracentral	36.9	24.6	12.3	6.1	2.8	2.2	.0	15.1
Oriental	34.8	28.5	14.5	3.1	4.3	3.5	2.0	9.4
Estrato								
Alto	.0	8.3	8.3	.0	.0	16.7	58.3	8.3
Medio alto	2.9	8.6	5.7	5.7	8.6	8.6	45.7	14.3
Medio bajo	7.2	17.4	19.6	8.7	7.2	13.8	15.2	10.9
Obrero	19.9	31.1	23.0	5.9	6.1	4.2	1.4	8.3
Marginal	4.0	48.0	28.0	.0	4.0	4.0	.0	12.0
Rural	42.9	29.8	10.5	3.3	.9	.5	.0	12.1
Sexo								
Femenino	26.6	31.0	16.3	4.6	3.6	3.7	3.6	10.6
Masculino	23.8	25.8	19.7	5.9	5.5	4.8	5.0	9.6
Edad								
De 18 a 25 años	20.1	29.2	16.6	6.5	3.6	4.9	4.9	14.3
De 26 a 40 años	23.8	33.4	19.0	5.5	4.3	3.8	3.1	7.0
De 41 a 55 años	26.9	22.8	18.0	4.8	6.5	5.1	6.8	9.2
56 años y más	32.8	27.0	17.2	3.3	3.3	2.9	2.1	11.5
Nivel de estudios								
Ninguno	49.0	25.0	11.0	2.0	1.0	.0	.0	12.0
Primaria	37.7	29.9	14.0	3.8	1.0	.8	.3	12.5
Plan básico	26.8	35.9	20.4	3.0	2.6	.9	.0	10.4
Bachillerato	16.0	32.0	23.4	6.8	6.2	6.2	2.2	7.4
Técnico o universitario	4.2	15.4	16.8	8.9	11.7	13.1	21.0	8.9
Religión								
Ninguna / Agnóstico o ateo	23.7	37.1	16.5	6.2	2.1	3.1	3.6	7.7
Católico	27.6	26.3	15.7	4.7	4.2	4.0	5.7	11.8
Protestante Histórico o Tradicional	28.6	28.6	21.4	14.3	.0	.0	7.1	.0
Evangélico	23.0	28.2	20.9	5.5	6.0	5.7	2.1	8.6
Testigos de Jehová	21.0	15.8	31.6	5.3	5.3	.0	.0	21.0
Otras	21.2	36.4	21.2	.0	6.1	.0	6.1	9.1
Partido de preferencia								
Ninguno	29.3	29.0	15.9	4.0	4.1	3.0	3.3	11.4
ARENA	24.0	28.4	20.2	7.1	3.8	3.3	4.4	8.7
FMLN	19.6	28.5	19.7	6.3	5.8	6.3	5.3	8.6
Otros	16.0	28.0	16.0	8.0	.0	8.0	12.0	12.0
No sabe, no responde	34.6	26.9	23.1	.0	.0	3.8	.0	11.5

FICHA TÉCNICA

Institución responsable:

Instituto Universitario de Opinión Pública (IUDOP),
Universidad Centroamericana "José Simeón Cañas" (UCA).

Encuestas válidas nacional:

1,262

Muestreo:

Polietápico por cuotas departamentales, sexo y grupos de edad.
Aleatorio en la elección de municipios, segmentos, cantones y hogares.
Se visitaron 37 municipios pertenecientes a los 14 departamentos de la República; siguiendo una distribución proporcional al tamaño de la población (PPT), establecida por segmentos geográficos.
El error muestral nacional estimado es de ± 0.028 (dos punto ocho por ciento),

Forma de realización:

Entrevista personal, mediante visita al hogar.

Fecha de realización:

Del 29 de abril al 7 de mayo de 2011

Dirección general:

Jeannette Aguilar



UNIVERSIDAD CENTROAMERICANA JOSÉ SIMEÓN CAÑAS

Encuestador: _____
Supervisor: _____
Fecha: _____
Estrato: _____

Departamento: _____
Municipio: _____
Zona: _____ Segmento: _____
Cantón o colonia: _____

ENCUESTA DE EVALUACIÓN DEL SEGUNDO AÑO DE GOBIERNO DE MAURICIO FUNES, ASAMBLEA LEGISLATIVA Y ALCALDÍAS Abril - mayo 2011

Buen día. Pertenecemos al Instituto Universitario de Opinión Pública de la UCA, estamos interesados en conocer su opinión sobre diferentes temas del acontecer nacional y deseo hacerle algunas preguntas lo cual no le tomará mucho tiempo. Esta es una encuesta anónima, por favor siéntase en libertad de responder cada pregunta de la manera más sincera. No existen respuestas buenas o malas, sólo nos interesa saber lo que usted opina.

I. DATOS GENERALES

1. Sexo: (1) Masculino (0) Femenino
2. Edad: _____ años cumplidos
3. ¿Hasta qué grado ha estudiado y aprobado usted? (especificar hasta que grado, no nivel, no profesión) _____
4. ¿A qué se dedica usted principalmente? ¿Está usted actualmente: **[Leer alternativas]**
- (1) Está trabajando? (2) No está trabajando en este momento pero tiene trabajo?
(3) Está buscando trabajo activamente? (4) Es estudiante?
(5) Se dedica a los quehaceres de su hogar? (6) Está jubilado, pensionado o incapacitado permanentemente para trabajar?
(8) No trabaja y no está buscando trabajo? [(7) Otras respuestas] [(9) No sabe, no responde]
5. Si usted es de alguna religión, ¿podría decirme cuál es su religión? **[No leer opciones]**
[Si el entrevistado dice que no tiene ninguna religión, sondee más para ubicar si pertenece a la alternativa 00 ó 07]
- (00) Ninguna (Cree en un Ser Superior pero no pertenece a ninguna religión)
(01) Católico
(02) Protestante Histórico o Tradicional (Calvinista, Luterano, Metodista, Presbiteriano, Anglicano, Episcopaliano, Iglesia Morava, Menonita, Misión Centroamericana)
(03) Evangélico (Pentecostal, Bautista, Adventista)
(04) Iglesia de los Santos de los Últimos Días (Mormones)
(05) Iglesia Luz del Mundo
(06) Testigos de Jehová
(07) Agnóstico o Ateo (No cree en un Ser Superior)
(77) Otras (Judío Ortodoxo/Conservador/Reformado; Iglesia Universal del Reino de Dios; Religiones Mayas; Esotérica; Islam; Budista; Hinduista; Taoísta; Confucianismo; Baha'i)
(99) No sabe / no responde
6. ¿Desearía usted migrar (o irse a vivir) a otro país? (1) Sí (0) No
7. Por favor, ¿podría decirme cuál es el partido político de su preferencia? (00) Ninguno
(01) ARENA (02) FMLN (03) PCN (04) PDC (05) CD
(06) GANA (77) Otros (99) No sabe, no responde
8. En su opinión, ¿cuál es el principal problema que enfrenta actualmente El Salvador? **[No leer opciones. Marque sólo una]**
- (00) Ninguno (01) Delincuencia (02) Desempleo
(03) Pobreza (04) Economía (05) Violencia
(06) Alto costo de la vida (07) Maras (08) Dolarización
(09) Corrupción (10) Mala política gubernamental, el gobierno (11) La política, los políticos
(99) No sabe (77) Otras respuestas _____
9. Podría decirme, ¿con qué frecuencia lee, ve o escucha noticias en los medios de comunicación?
- (3) Todos los días (2) 1 ó 2 veces por semana (1) Rara vez (0) Nunca

II. EVALUACIÓN DEL SEGUNDO AÑO DE GOBIERNO DE MAURICIO FUNES

10. ¿Ha notado usted algún cambio positivo en nuestro país desde que entró Mauricio Funes como presidente?
- (1) Sí (0) No

11. ¿Podría mencionar el principal logro del gobierno de Mauricio Funes en este segundo año de gestión?
[No leer opciones. Marque sólo una]
- | | |
|--|---|
| (01) El combate de la delincuencia | (00) Ninguno |
| (02) Mejora de las relaciones con EEUU /visita Obama | (02) Mejora de la economía |
| (03) Ayuda al pueblo/ Comunidades Solidarias | (04) Mejora en el acceso a viviendas |
| (04) Mayor apertura para escuchar demandas | (06) El reordenamiento del centro de San Salvador |
| (05) Apoyo a la agricultura/ Semilla mejorada | (08) Ayuda escolar/paquetes escolares |
| (06) Pensión al adulto mayor | (10) Ciudad Mujer |
| (07) Mejoras en la salud pública | (12) Mejorar las calles y las carreteras |
| (08) Otros logros (especificar) _____ | (14) La independencia partidaria |
| | (99) No sabe |
12. ¿Ha notado usted algún cambio negativo en nuestro país desde que entró Mauricio Funes como presidente?
 (1) Sí (0) No
13. ¿Podría mencionar el principal fracaso del gobierno de Mauricio Funes en este segundo año de gestión? **[No leer opciones. Marque sólo una]**
- | | |
|---|--|
| (00) Ninguno | (01) No combate la delincuencia |
| (02) La situación económica/alto costo de la vida | (03) El desempleo |
| (03) No cumple promesas | (05) El aumento en los precios del combustible |
| (04) Las maras | (07) Falta de comunicación con el pueblo |
| (05) Diferencias entre partido y presidente | (09) Pobreza |
| (06) La eliminación del subsidio al gas | (77) Otros fracasos (especifique) _____ |
| (07) No sabe | |
14. Ahora dígame, ¿qué tanto se siente beneficiado con el trabajo del actual gobierno?
 (3) Mucho (2) Algo (1) Poco (0) Nada
15. En su opinión, ¿qué tanto cree usted que el gobierno ha escuchado las demandas de la población en este segundo año de gestión: mucho, algo, poco o nada?
 (3) Mucho (2) Algo (1) Poco (0) Nada
16. En su opinión, ¿el país está mejor, igual o peor con el actual gobierno?
 (3) Mejor (2) Igual (1) Peor
17. En una escala de 0 a 10, ¿qué nota le daría al gobierno de Mauricio Funes por su desempeño en este segundo año? _____
18. ¿Usted piensa que Mauricio Funes tiene control de las decisiones dentro de su gobierno o está siendo manipulado por otros sectores? (1) Tiene control **[pase a la 20]** (2) Está siendo manipulado **[siga]** (9) No sabe **[pase a la 20]**
19. ¿Quién o quienes manipulan al presidente Mauricio Funes? **[No leer opciones. Marque sólo una]**
- | | | |
|-------------------------------------|---|----------------------------|
| (01) Los ricos y poderosos del país | (02) El FMLN | |
| (03) ARENA | (04) GANA | |
| (05) La empresa privada | (06) La Asamblea Legislativa | (07) Gobiernos extranjeros |
| (08) Su gabinete, los asesores | (77) Otras respuestas (especifique) _____ | |
20. En su opinión, ¿cuál es la principal tarea que deberá enfrentar el gobierno en el próximo año de gestión?
[Leer opciones. Marque sólo una]
- | | |
|---|--|
| (01) Combatir la corrupción | (02) Combatir la delincuencia |
| (03) Mejorar la economía | (04) Controlar el costo de la canasta básica |
| (05) Crear fuentes de empleo | (06) Mejorar los servicios públicos |
| (07) Cumplir sus promesas | (08) Lograr acuerdos con distintos sectores |
| (77) Otras respuestas (especifique) _____ | [(99) No sabe] |
21. En general, ¿cómo evalúa la gestión del presidente Mauricio Funes en el gobierno?
 (4) Muy buena (3) Buena [(2) Regular] (1) Mala (0) Muy mala
22. ¿Considera usted que los cambios prometidos por el actual gobierno ya se iniciaron o aún no se han visto cambios?
 (1) Sí, se han iniciado **[siga]** (0) Aún no se han visto cambios **[pase a la 24]**
23. ¿Podría identificar el principal cambio impulsado por el actual gobierno? **[Señale el principal. No leer opciones]**
- | | |
|--|--|
| (01) Ayuda escolar/paquetes escolares/mejora en educación | |
| (02) Eliminación de cuotas voluntarias en hospitales/mejora en salud | |
| (03) Pensión a adultos mayores | (04) Mejoras al sector agrícola / Semilla mejorada |
| (04) Acceso a viviendas | (06) Combate a la pobreza |
| (05) Combate a la delincuencia | (08) Combate a la corrupción |
| (06) Bajar costo de la canasta básica | (10) Generación de empleos |
| (07) No sabe | (77) Otras respuestas (especifique) _____ |
24. ¿Cree usted que el actual gobierno de Mauricio Funes está cumpliendo con sus promesas de campaña?
 (0) No (1) Sí, con todas [(2) Con algunas]

Ahora voy a leerle algunas promesas que el presidente Funes hizo durante la campaña. Me gustaría que me dijera para cada una de ellas si considera que no la está cumpliendo o sí la está cumpliendo. **[Repetir después de cada pregunta no está cumpliendo o sí está cumpliendo]**. El presidente Funes está cumpliendo con la promesa de:

	No está cumpliendo	Sí está cumpliendo	[La está cumpliendo en parte]
25. Construir un gobierno de unidad nacional (Lograr acuerdos con diferentes sectores)	(0)	(1)	[(2)]
26. Reducir la pobreza	(0)	(1)	[(2)]
27. Generar 100,000 nuevos empleos (Fábrica de empleo)	(0)	(1)	[(2)]
28. Combatir la delincuencia	(0)	(1)	[(2)]
29. Facilitar viviendas a personas de bajos ingresos (Casa para todos)	(0)	(1)	[(2)]
30. Mejorar los servicios y oportunidades para las mujeres (Ciudad Mujer)	(0)	(1)	[(2)]

31. ¿Cree Ud. que la aplicación de la justicia ha mejorado o ha empeorado con el actual gobierno?
 (3) Ha mejorado [(2) Sigue igual] (1) Ha empeorado
32. En su opinión, ¿la delincuencia ha disminuido o ha aumentado con el actual gobierno?
 (1) Ha disminuido [(2) Sigue igual] (3) Ha aumentado
33. En su opinión, ¿la corrupción ha disminuido o ha aumentado con el actual gobierno?
 (1) Ha disminuido [(2) Sigue igual] (3) Ha aumentado
34. ¿Cree usted que la situación económica del país ha mejorado o ha empeorado con el actual gobierno?
 (3) Ha mejorado [(2) Sigue igual] (1) Ha empeorado
35. ¿Cree Ud. que la migración de salvadoreños hacia el exterior ha disminuido o ha aumentado con el actual gobierno?
 (1) Ha disminuido [(2) Sigue igual] (3) Ha aumentado
36. ¿Cree Ud. que el deterioro del medio ambiente ha disminuido o ha aumentado con el actual gobierno?
 (1) Ha disminuido [(2) Sigue igual] (3) Ha aumentado
37. En su opinión, ¿el costo de la vida ha disminuido o ha aumentado con el actual gobierno?
 (1) Ha disminuido [(2) Sigue igual] (3) Ha aumentado

38. En su opinión y por lo que ha visto en estos primeros dos años, ¿la política económica del actual gobierno representa un cambio respecto al gobierno de Antonio Saca o es más de lo mismo?
 (1) Representa un cambio en la política económica (2) Es más de lo mismo (9) No sabe

Ahora le voy a mencionar una serie de medidas que ha desarrollado el actual gobierno para atender diferentes problemas en el país. Quiero que me indique para cada una de ellas, si considera que está ayudando en mucho, algo, poco o nada a resolver ese problema. **[Repetir mucho, algo, poco o nada después de cada pregunta]**

	Mucho	Algo	Poco	Nada
39. ¿Que tanto cree usted que la entrega de dinero a familias pobres (Comunidades Solidarias, PATI, Pensión a adultos mayores) por parte del gobierno ha reducido la pobreza: mucho, algo, poco o nada?	(3)	(2)	(1)	(0)
40. ¿Qué tanto cree usted que la presencia del ejército en las calles ha reducido la delincuencia: mucho, algo, poco o nada?	(3)	(2)	(1)	(0)
41. ¿Qué tanto cree usted que la nueva Ley Antipandillas ha contribuido a reducir la delincuencia producida por las maras en el país: mucho, algo, poco o nada?	(3)	(2)	(1)	(0)
42. ¿Qué tanto cree usted que los recientes controles y sanciones impuestas a los motoristas y dueños de buses han mejorado el sistema de transporte público: mucho, algo, poco o nada?	(3)	(2)	(1)	(0)
43. ¿Qué tanto cree usted que el nuevo sistema de atención en los hospitales públicos ha mejorado el acceso a la salud de la población: mucho, algo, poco o nada?	(3)	(2)	(1)	(0)
44. ¿Qué tanto cree usted que la entrega de uniformes y útiles a los estudiantes de las escuelas públicas ha mejorado el acceso a la educación: mucho, algo, poco o nada?	(3)	(2)	(1)	(0)

45. Ya como presidente, ¿la imagen que usted tiene de Mauricio Funes ha mejorado o ha empeorado?
 (3) Ha mejorado [(2) Sigue igual] (1) Ha empeorado
46. Pasando a otro tema, ¿qué tan distante o cercano se siente usted del presidente Funes?
 (4) Muy distante (3) Distante [(2) Ni distante ni cercano] (1) Cercano (0) Muy cercano
47. En su opinión, ¿Mauricio Funes está gobernando bien al país o lo está gobernando mal?
 (1) Está gobernando bien [(2) Ni bien ni mal] (3) Está gobernando mal
48. En su opinión y por lo que ha visto en este segundo año, ¿el gobierno de Mauricio Funes representa un cambio positivo o negativo para el país?
 (1) Un cambio positivo [(2) Más de lo mismo] (3) Un cambio negativo [(9) No sabe]

Hablemos ahora de los Ministerios del gobierno. Le voy a pedir por favor que en función de lo que usted sabe, evalúe el trabajo de los siguientes ministerios en una escala de 0 a 10, en donde 0 es la peor nota y 10 la mejor.

¿Qué nota le daría a...	Nota	[No sabe]	[No lo conoce]
49. Ministerio de Turismo		[(99)]	[(88)]
50. Ministerio de Economía		[(99)]	[(88)]
51. Ministerio de Medio Ambiente		[(99)]	[(88)]
52. Ministerio de Gobernación		[(99)]	[(88)]
53. Ministerio de Justicia y Seguridad		[(99)]	[(88)]
54. Ministerio de Salud y Asistencia Social		[(99)]	[(88)]
55. Ministerio de Agricultura y Ganadería		[(99)]	[(88)]
56. Ministerio de Defensa		[(99)]	[(88)]
57. Ministerio de Relaciones Exteriores		[(99)]	[(88)]
58. Ministerio de Trabajo		[(99)]	[(88)]
59. Ministerio de Obras Públicas		[(99)]	[(88)]
60. Ministerio de Hacienda		[(99)]	[(88)]
61. Ministerio de Educación		[(99)]	[(88)]
62. Viceministerio de Transporte		[(99)]	[(88)]
63. Viceministerio de Vivienda		[(99)]	[(88)]
64. Secretaría de Inclusión Social		[(99)]	[(88)]

65. ¿Ha sido usted víctima directa de algún hecho delincencial como un robo, hurto, agresión, fraude, chantaje, extorsión, amenazas o **algún otro tipo** de acto delincencial en los últimos 12 meses?

- (1) Sí **[siga]** (0) No **[pase a la 67]**

66. ¿De qué tipo de delito fue víctima? **[No leer opciones. Para el caso de aquellos que reporten haber sido víctima de varios hechos en los últimos 12 meses, especificar en otros, cuáles delitos]**

- (01) Robo sin agresión (hurto) (02) Robo con agresión (03) Amenazas (04) Lesiones
 (05) Extorsión **[Anote el número de veces]** _____ (06) Renta **[Anote el número de veces]** _____
 (07) Secuestro (08) Agresión física sin robo
 (09) Violación sexual (10) Violencia intrafamiliar (11) Asesinato de un pariente
 (77) Otro (especifique) _____

67. En comparación con el año pasado, ¿cree usted que la presencia del narcotráfico en el país aumentó, siguió igual o disminuyó? (3) Aumentó (2) Siguió igual (1) Disminuyó

68. En su opinión y por lo que ha visto en estos primeros dos años, ¿los planes de seguridad del gobierno de Funes representan un cambio respecto al gobierno de Antonio Saca o es más de lo mismo?

- (1) Representa un cambio en los planes de seguridad (2) Es más de lo mismo (9) No sabe

69. En aquellos casos en los que la policía captura a un delincuente, ¿qué tan seguro es que la Fiscalía lo investigue y procese?

- (3) Muy seguro (2) Algo seguro (1) Poco seguro (0) Nada seguro

70. Hablando siempre de la Fiscalía, ¿considera usted que la poca efectividad de esta institución en la persecución de graves hechos delictivos se debe a la falta de recursos o a que está protegiendo a grupos poderosos del país?

- (1) Se debe a la falta de recursos (2) Protege grupos poderosos del país (9) No sabe

71. Pasando a otro tema, ¿qué tanto le ha afectado a su economía familiar la modificación del subsidio al gas propano: mucho, algo, poco o nada? (3) Mucho (2) Algo (1) Poco (0) Nada

72. ¿Cómo califica el sistema utilizado por el gobierno para aplicar/entregar el subsidio al gas?

- (4) Muy bueno (3) Bueno [(2) Regular] (1) Malo (0) Muy malo

73. ¿Qué debería hacer el gobierno para mejorar el servicio de transporte público? **[Leer opciones. Marque solo una]**

- [(00) Nada]
 (01) Que el Estado se encargue de dar el servicio de transporte público
 (02) Permitir que el transporte público sólo lo den los transportistas que estén dispuestos a cumplir la ley y a ofrecer un mejor servicio a los usuarios
 (03) Aceptar todas las demandas de los transportistas

74. ¿Qué debería hacer el gobierno para que el precio de la gasolina ya no continúe subiendo? **[Leer opciones. Marque sólo una]**

- [(00) Nada]
 (01) Fijar (regular) los precios en las gasolineras (02) Negociar con Venezuela la compra de petróleo
 (03) Dar subsidios, que el gobierno pague una parte (04) Bajar los impuestos a los combustibles
 (77) Otros (especifique) _____

75. ¿Está usted de acuerdo o en desacuerdo con la posición del gobierno salvadoreño de que Honduras y el gobierno de Porfirio Lobo regrese a la Organización de Estados Americanos (OEA)? (1) De acuerdo (0) En desacuerdo

III. EVALUACIÓN ASAMBLEA LEGISLATIVA

A continuación voy a hacerle algunas preguntas sobre la Asamblea Legislativa.

76. ¿Cómo evalúa el trabajo de la Asamblea Legislativa (diputados) durante este segundo año de trabajo: muy bueno, bueno, malo o muy malo? (4) Muy bueno (3) Bueno [(2) Regular] (1) Malo (0) Muy malo

77. ¿Cree Ud. que la Asamblea Legislativa (diputados) está trabajando por resolver los grandes problemas del país?
(1) Sí (0) No
78. ¿A quién cree Ud. que suele representar el diputado cuando vota en la Asamblea? **[Leer opciones]**
(1) A él mismo (2) A su partido (3) A toda la población (4) A la gente que votó por él
79. ¿Qué tanto cree que las leyes que aprobó la Asamblea Legislativa (diputados) en este segundo año beneficiaron a personas como usted: mucho, algo, poco o nada?
(3) Mucho (2) Algo (1) Poco (0) Nada
80. En una escala de 0 a 10, ¿qué nota le daría a la Asamblea Legislativa por su desempeño en este segundo año? _____
81. Dígame por favor, ¿cuál es el principal reto de la actual Asamblea? **[No leer opciones. Marque solo una]**
(01) Crear leyes que favorezcan a la población (02) Llegar a un acuerdo para gobernar al país
(03) Erradicar la corrupción en la Asamblea (04) Crear leyes que promuevan el desarrollo del país
(05) Impulsar modernización del estado (06) Tomar decisiones para enfrentar la crisis económica
(07) Lograr acuerdos entre partidos (77) Otros (especifique) _____
82. ¿Qué tanto cree Ud. que sus intereses ciudadanos están siendo representados por la Asamblea Legislativa (diputados)?
(3) Mucho (2) Algo (1) Poco (0) Nada
83. En su opinión, ¿cuál es el partido que más se ha destacado por su trabajo en la Asamblea Legislativa durante este segundo año?. **[No leer opciones]**
(01) ARENA (02) FMLN (03) PCN (04) PDC (05) CD
(06) GANA (00) Ninguno (88) Todos (99) No sabe, no responde.
84. Hace algunos meses los diputados decidieron reformar la constitución para evitar que personas que no pertenecen a partidos políticos participen como candidatos a diputados. ¿Esta usted de acuerdo o en desacuerdo con esta decisión?
(1) De acuerdo (0) En desacuerdo
85. Recientemente algunos diputados decidieron formar una comisión para investigar la actuación de la Inspectora de la policía debido a que ella está llevando a cabo investigaciones disciplinarias contra algunos comisionados de la PNC. ¿Esta usted de acuerdo o en desacuerdo con esta decisión tomada por los diputados?
(1) De acuerdo (0) En desacuerdo

IV. EVALUACIÓN DE LAS ALCALDÍAS

Me gustaría que habláramos sobre la gestión de su gobierno municipal.

86. Hablando en general de la alcaldía del municipio donde Ud. vive, ¿diría que el trabajo que ha realizado durante este año ha sido muy bueno, bueno, malo o muy malo?
(4) Muy bueno (3) Bueno **[(2) Regular]** (1) Malo (0) Muy malo
87. En su opinión, ¿quién ha respondido mejor para ayudar a resolver los problemas de esta comunidad/colonia: el gobierno central, los diputados o la Alcaldía?
[(0) Ninguno] (1) El gobierno central (2) Los diputados (3) La alcaldía
88. ¿Qué tanto cree Ud. que sus intereses ciudadanos han estado representados por el actual gobierno municipal?
(3) Mucho (2) Algo (1) Poco (0) Nada
89. ¿Qué tanto cree Ud. que ha hecho el gobierno municipal durante el presente año para resolver los principales problemas del municipio?
(3) Mucho (2) Algo (1) Poco (0) Nada
90. En una escala de 0 a 10, ¿cómo evaluaría la gestión de la alcaldía de su municipio durante este segundo año? _____

V. OTROS TEMAS

Pasando a otros temas...

Podría decirme, ¿cuáles de las medidas siguientes ha aplicado en su hogar para enfrentar el alza en el costo de la vida?	Sí lo ha hecho	No lo ha hecho	No aplica
91. Ha aumentado la cantidad de dinero destinado a la compra de alimentos	(1)	(0)	
92. Ha reducido el uso del transporte público o de su automóvil	(1)	(0)	(8)
93. Ha tenido que modificar la dieta familiar (comprar otros productos más baratos o ya no comprar algunos alimentos)	(1)	(0)	
94. Hace menos tiempos de comida al día	(1)	(0)	
95. Ha tenido que dejar de comprar medicinas que son necesarias para Ud. o algún miembro de la familia o de asistir a consultas médicas	(1)	(0)	
96. Ha adquirido nuevas deudas	(1)	(0)	

97. En los últimos meses, se ha conocido de conflictos entre los magistrados de la Corte Suprema de Justicia. Nueve magistrados han puesto una denuncia en contra de otros cuatro magistrados alegando que están violando la ley, ¿considera usted que la denuncia contra estos cuatro magistrados se debe a que están incumpliendo la ley o a que su actuación está afectando intereses de grupos poderosos en el país?
(1) Los cuatro magistrados están incumpliendo la ley
(2) La actuación de los cuatro magistrados está afectando intereses de grupos poderosos

Ahora voy a leerle varias afirmaciones relacionadas con el sistema electoral y la justicia frente a las cuales me gustaría que me dijera si está muy de acuerdo, algo de acuerdo, algo en desacuerdo o muy en desacuerdo.

	Muy de acuerdo	Algo de acuerdo	[Indeciso]	Algo en desacuerdo	Muy en desacuerdo
98. A la gente se le debería permitir votar directamente en la papeleta sobre el nombre y la fotografía de los candidatos	(5)	(4)	[(3)]	(2)	(1)
99. Durante la votación, los candidatos que logren el mayor número de marcas sobre su fotografía, deben ser los que resulten elegidos como diputados	(5)	(4)	[(3)]	(2)	(1)
100. Los diputados deben cumplir las leyes aunque estas afecten los intereses de sus partidos	(5)	(4)	[(3)]	(2)	(1)
101. Las sentencias emitidas por la Corte Suprema de Justicia deben ser cumplidas, aunque el presidente y los diputados no estén de acuerdo	(5)	(4)	[(3)]	(2)	(1)

102. En días pasados el presidente de los Estados Unidos visitó El Salvador, ¿cuál de las siguientes razones cree que es la que mejor explica porqué el presidente Obama decidió visitar a El Salvador y no a otros países durante su gira por Latinoamérica? **[Leer opciones. Marque solo una]**

- (1) Por el liderazgo del presidente Funes
 (2) Estados Unidos necesita recuperar su influencia en la región frente al poder que está logrando Hugo Chávez
 (3) Por la gran cantidad de salvadoreños que vive en Estados Unidos

103. Algunos piensan que dada la incapacidad de la Fiscalía para investigar los delitos es necesario crear una Comisión Internacional que investigue los graves hechos delictivos ocurridos en el país. Otros dicen que se debe fortalecer a la Fiscalía, en vez de crear una Comisión Internacional. ¿Qué piensa usted?

- (1) Debe crearse una Comisión Internacional (2) Debe fortalecerse a la Fiscalía

104. ¿Cuándo piensa en el futuro del país, que es lo primero que siente, esperanza o temor?

- (1) Esperanza (2) Temor [(3) Ni lo uno ni lo otro]

105. Ahora que el FMLN está en la presidencia, ¿la imagen que Ud. tiene de este partido ha mejorado, sigue igual o ha empeorado? (3) Ha mejorado (2) Sigue igual (1) Ha empeorado (9) NS/NR

106. Ahora que ARENA es oposición política, ¿la imagen que Ud. tiene de este partido ha mejorado, sigue igual o ha empeorado? (3) Ha mejorado (2) Sigue igual (1) Ha empeorado (9) NS/NR

107. En política se habla normalmente de izquierda y derecha. En una escala del uno al diez, donde 1 es la posición más a la izquierda y 10 la posición más a la derecha, según el sentido que tengan para usted los términos "izquierda" y "derecha", ¿dónde se ubicaría usted cuando piensa sobre su punto de vista político? **[MOSTRAR TARJETA]**



108. En general, ¿usted piensa que El Salvador va por buen camino o que necesita un cambio?

- (1) Va por buen camino (2) Necesita un cambio [(3) Va bien, pero necesita cambiar más] [(9) No sabe]

109. Si las elecciones fueran el próximo domingo, ¿por cuál partido político votaría usted?

- (01) ARENA (02) FMLN (03) PCN (04) PDC (05) CD (06) GANA
 (77) Otros partidos (00) Ninguno (99) NS / NR (Voto secreto)

110. ¿A cuánto asciende el ingreso familiar mensual en su hogar aproximadamente (incluyendo todos los miembros del hogar y remesas)? (En dólares) \$ _____

Pasando a otro tema:

111. ¿Conoce o ha escuchado hablar de la UCA o Universidad Centroamericana José Simeón Cañas?

- (1) Sí **[siga]** (0) No **[dé por finalizada la encuesta]**

112. En su opinión, ¿en cuáles temas considera usted que la labor de la UCA se destaca a nivel nacional?

[Puede mencionar más de uno. Leer opciones]

- (01) Educación (02) Economía (03) Encuestas/investigaciones
 (04) Derechos Humanos (05) Medio Ambiente (06) Proyectos de Ingeniería
 (07) Política/realidad nacional (77) Otros temas (especifique) _____

113. ¿A través de que medio se entera de las actividades que realiza la UCA? **[Señale el principal. No leer opciones]**

- (00) No se entera/ninguno (01) La radio YSUCA
 (02) La televisión (03) La Prensa Gráfica
 (04) La página web de la UCA (05) Correo electrónico
 (06) Amigos/familiares que estudian/trabajan en la UCA (07) Proyectos/presencia de gente de la UCA
 (08) Otras radios (09) Otros periódicos (77) Otros medios

OBSERVACIONES _____