

# *Los salvadoreños frente a las elecciones presidenciales del 2004*

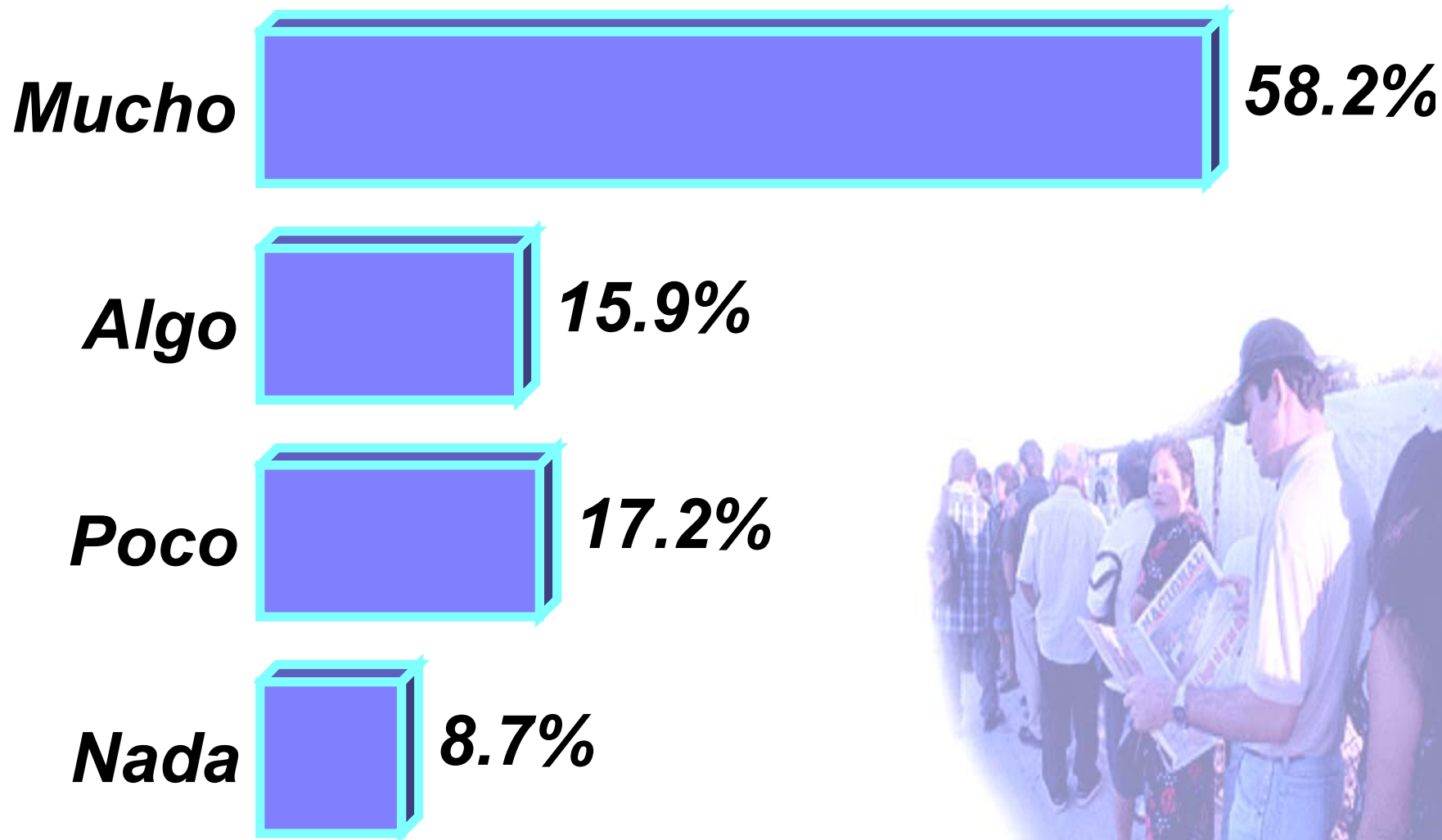

# Interés en asistir a votar



# ***Tendencia de ciudadanos muy interesados en asistir a votar en las últimas elecciones***



# ¿Habrá fraude en las elecciones o serán limpias?

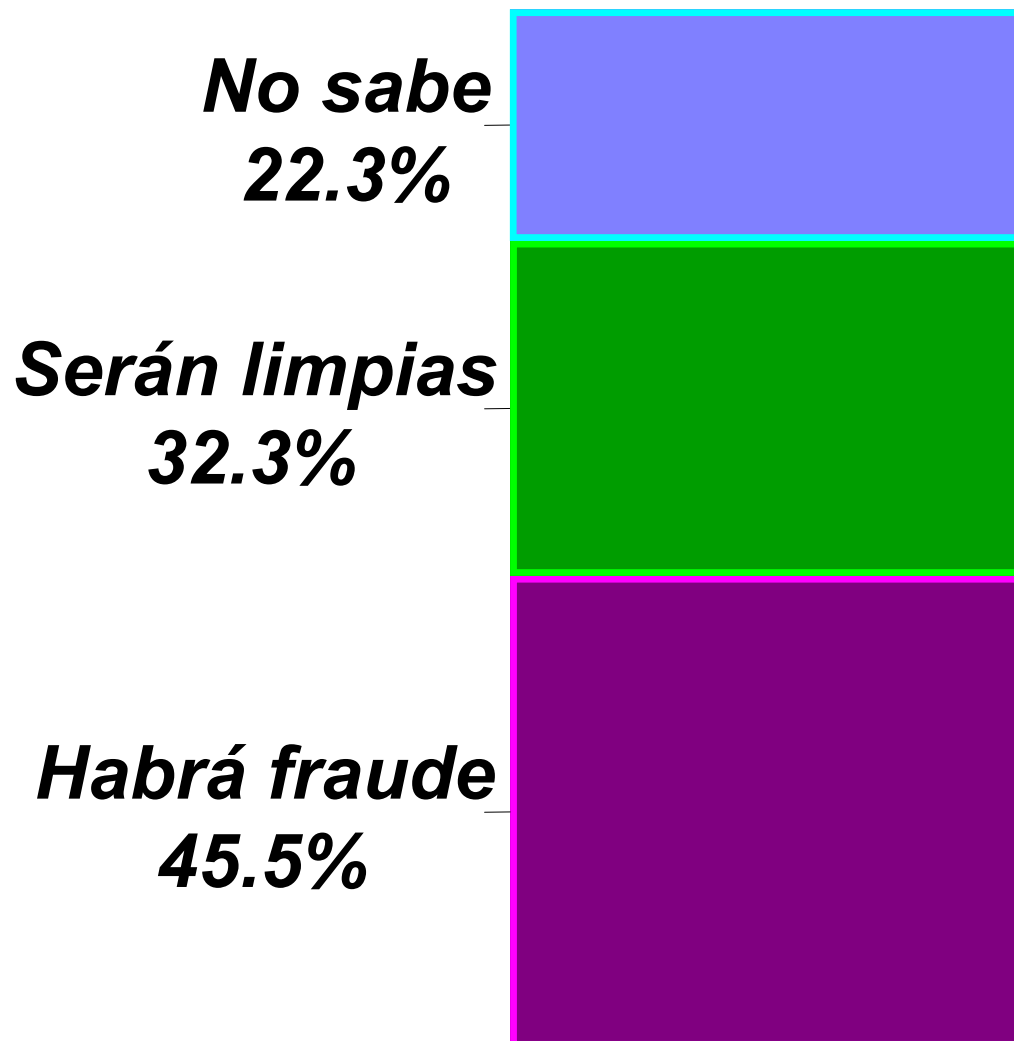

# ¿Qué cosa cree usted que puede ayudar a que el país mejore en el futuro?

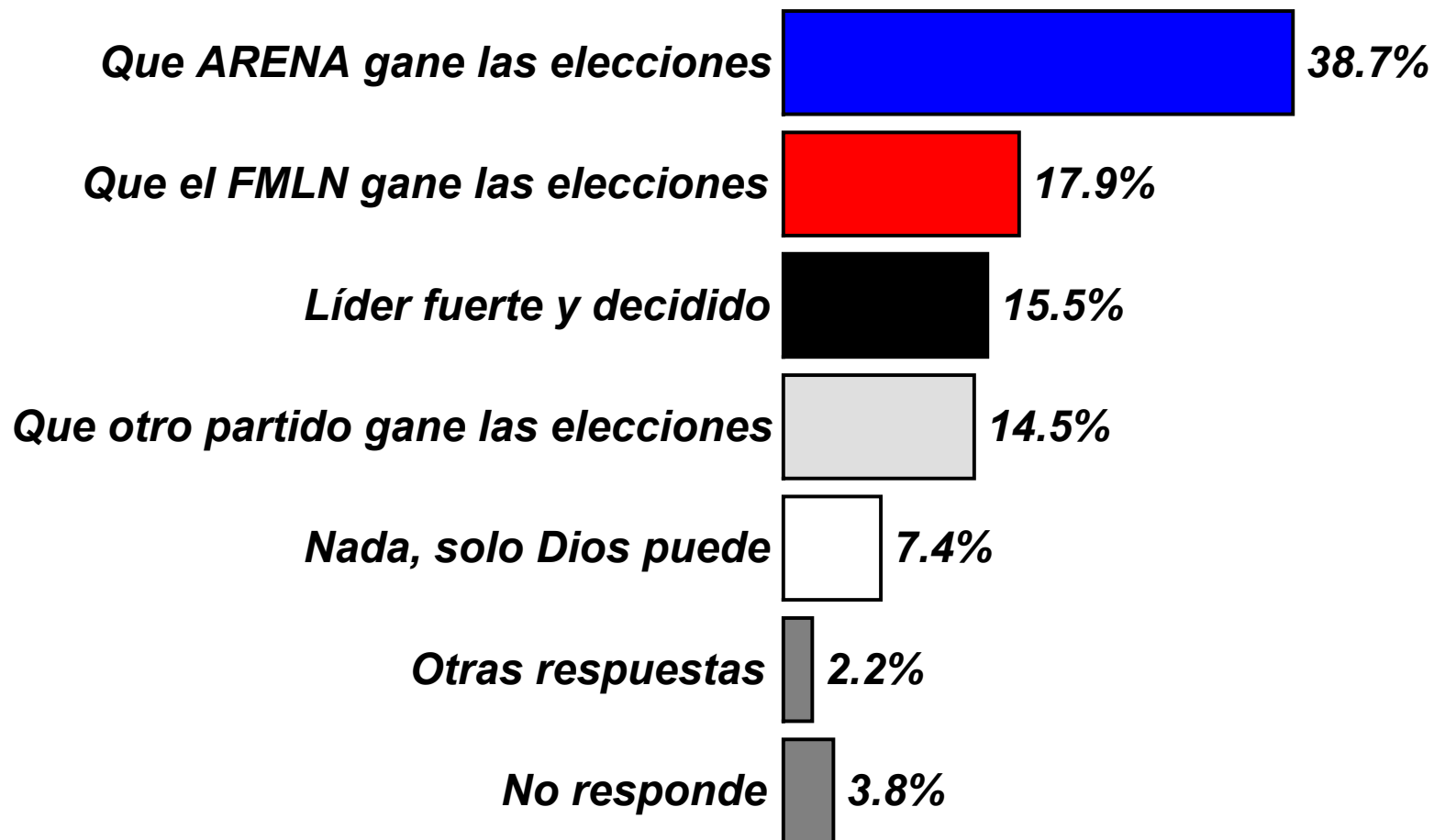
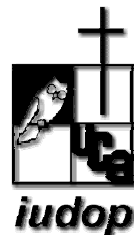

# ¿En base a qué ha escogido al partido por el cual va a votar?

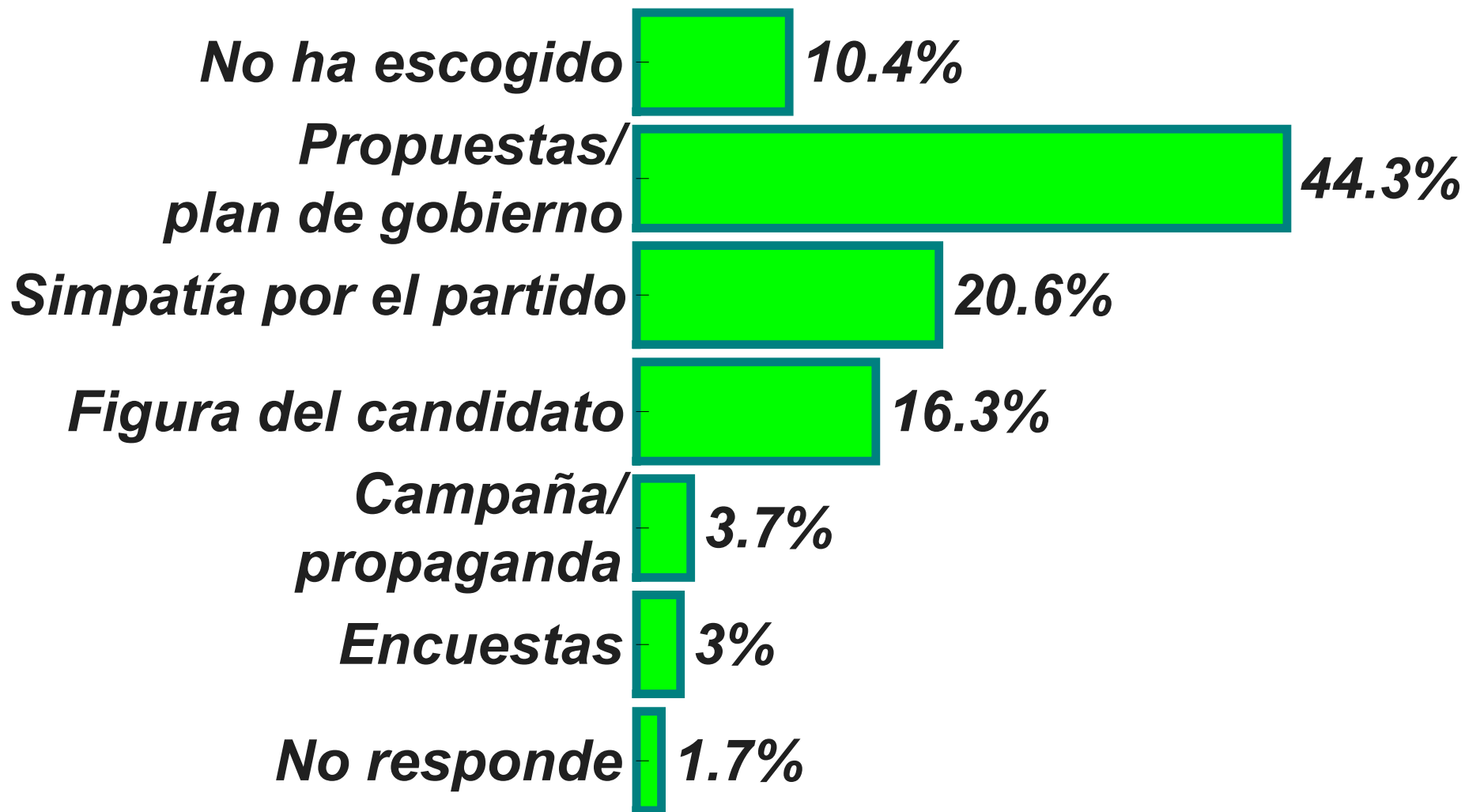
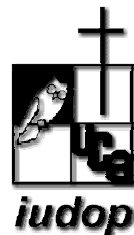

# ***Aspecto más importante al decidir por quién votar***



- ***Educación y salud gratuitas*** 31.6%
- ***Mano súper dura*** 30.6%
- ***Combate de la corrupción*** 18.6%
- ***Gobierno que no sea de extremas,*** 11.4%
- ***Firmar TLC con Estados Unidos,*** 4.8%
- ***No responde,*** 3.0%



# ¿De cuáles partidos conoce usted el plan de gobierno?



<b>De ninguno,</b>	<b>38.2%</b>
<b>ARENA,</b>	<b>22.1%</b>
<b>ARENA y FMLN,</b>	<b>19.8%</b>
<b>FMLN,</b>	<b>7.8%</b>
<b>ARENA, FMLN y CDU-PDC,</b>	<b>4.3%</b>
<b>ARENA, FMLN y PCN,</b>	<b>0.8%</b>
<b>CDU-PDC,</b>	<b>0.7%</b>
<b>PCN,</b>	<b>0.7%</b>
<b>Otras respuestas,</b>	<b>1.1%</b>
<b>TODOS,</b>	<b>4.6%</b>





# ¿Cree que ARENA debería seguir gobernando el país?

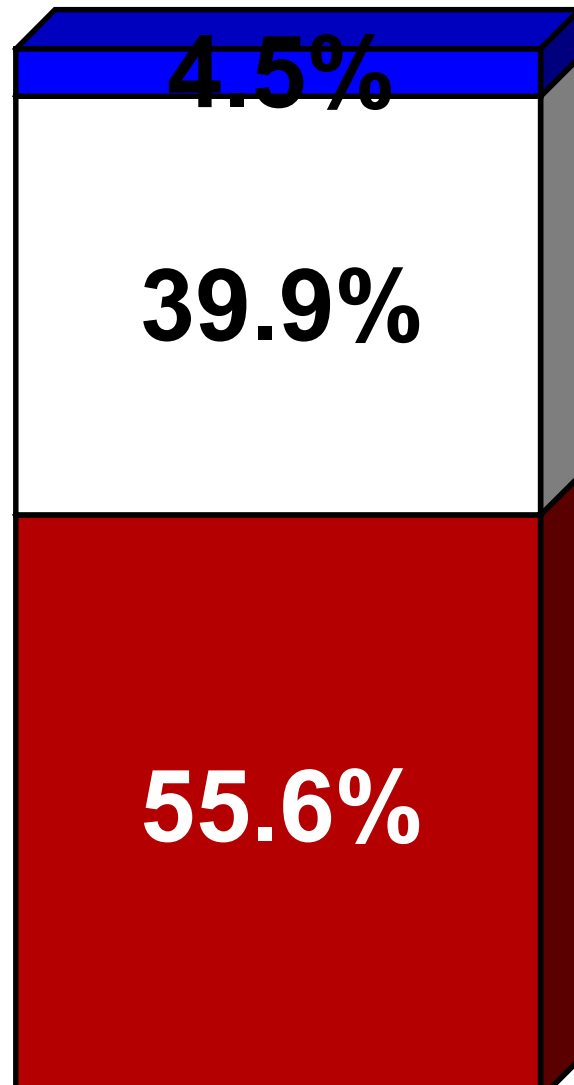

- ARENA debe seguir gobernando
- ARENA no debe gobernar más
- No responde



# **“Si gana ARENA los ricos se harán más ricos y los pobres se harán más pobres”**



**De acuerdo**



**53%**

**En desacuerdo**



**44.3%**

**No sabe/  
no responde**



**2.6%**



# *Opinión de si el FMLN representa oportunidad de cambiar la situación del país*



**No están preparados  
para gobernar**



**57.3%**

**FMLN representa  
oportunidad  
de cambio**



**36.7%**

**No responde**



**5.9%**



***“Si el FMLN gana las elecciones,  
la empresa privada y los ricos no  
lo dejarán gobernar”***

<b><i>En desacuerdo,</i></b>	<b>47.0%</b>
<b><i>De acuerdo,</i></b>	<b>46.9%</b>
<b><i>No sabe,</i></b>	<b>6.1%</b>

***“Los partidos de centro son alternativa real para gobernar al país”***



<b><i>En desacuerdo,</i></b>	<b><i>57.4%</i></b>
<b><i>De acuerdo,</i></b>	<b><i>39.4%</i></b>
<b><i>No sabe,</i></b>	<b><i>3.3%</i></b>

# *Situación del país si...*



	Va a mejorar	Seguirá igual	Va a empeorar	Ns/ nr
<b>...gana ARENA</b>	43.1	23.2	29.7	3.9
<b>...gana el FMLN</b>	29.2	10.8	50	9.9
<b>...gana la Coalición</b>	26.1	21.8	33.3	18.8



# Opinión sobre el mejor candidato a la presidencia

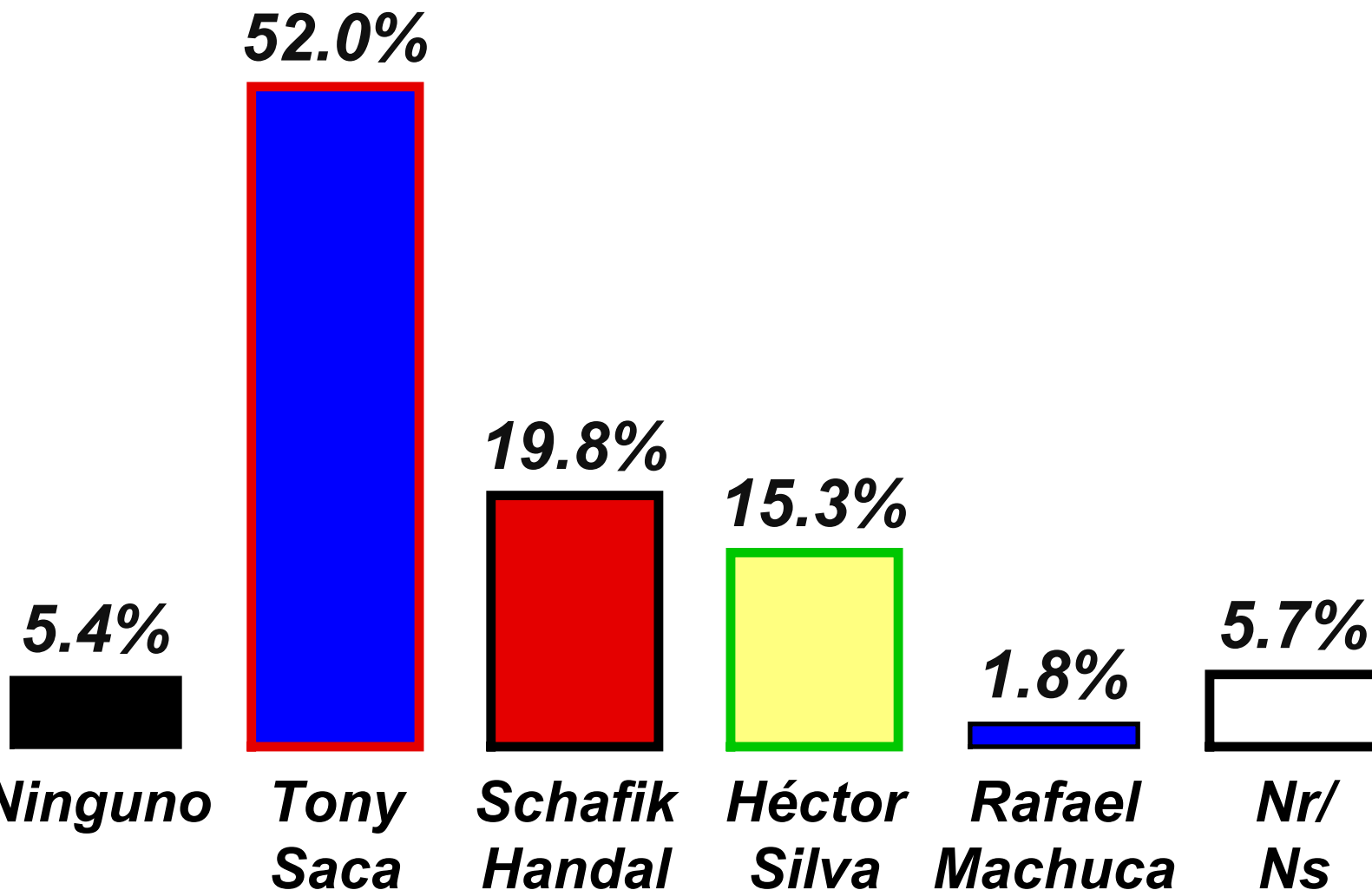

# ¿Por cuál candidato presidencial usted nunca votaría?

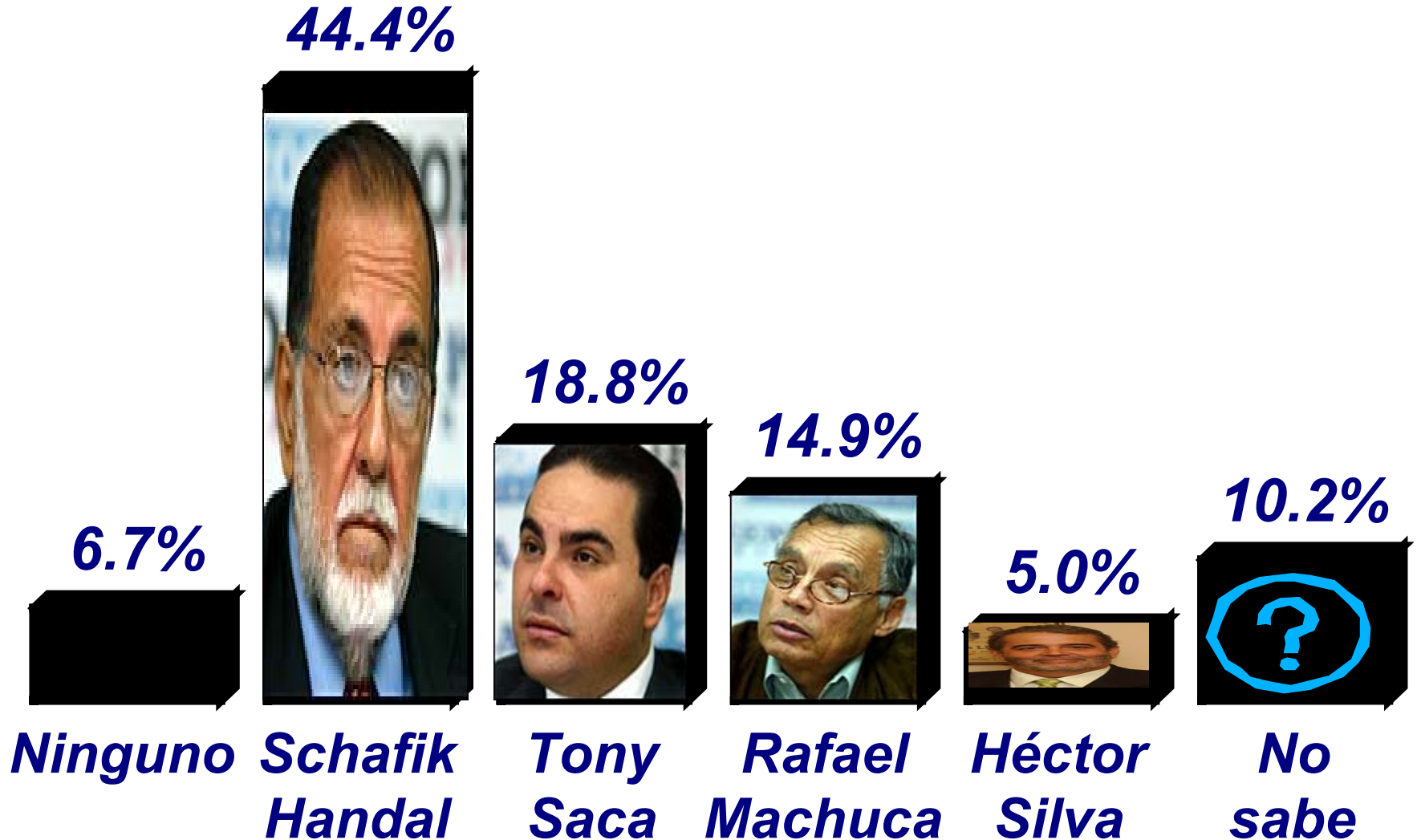

# ¿Cuál de los candidatos ha visitado su comunidad o casa?



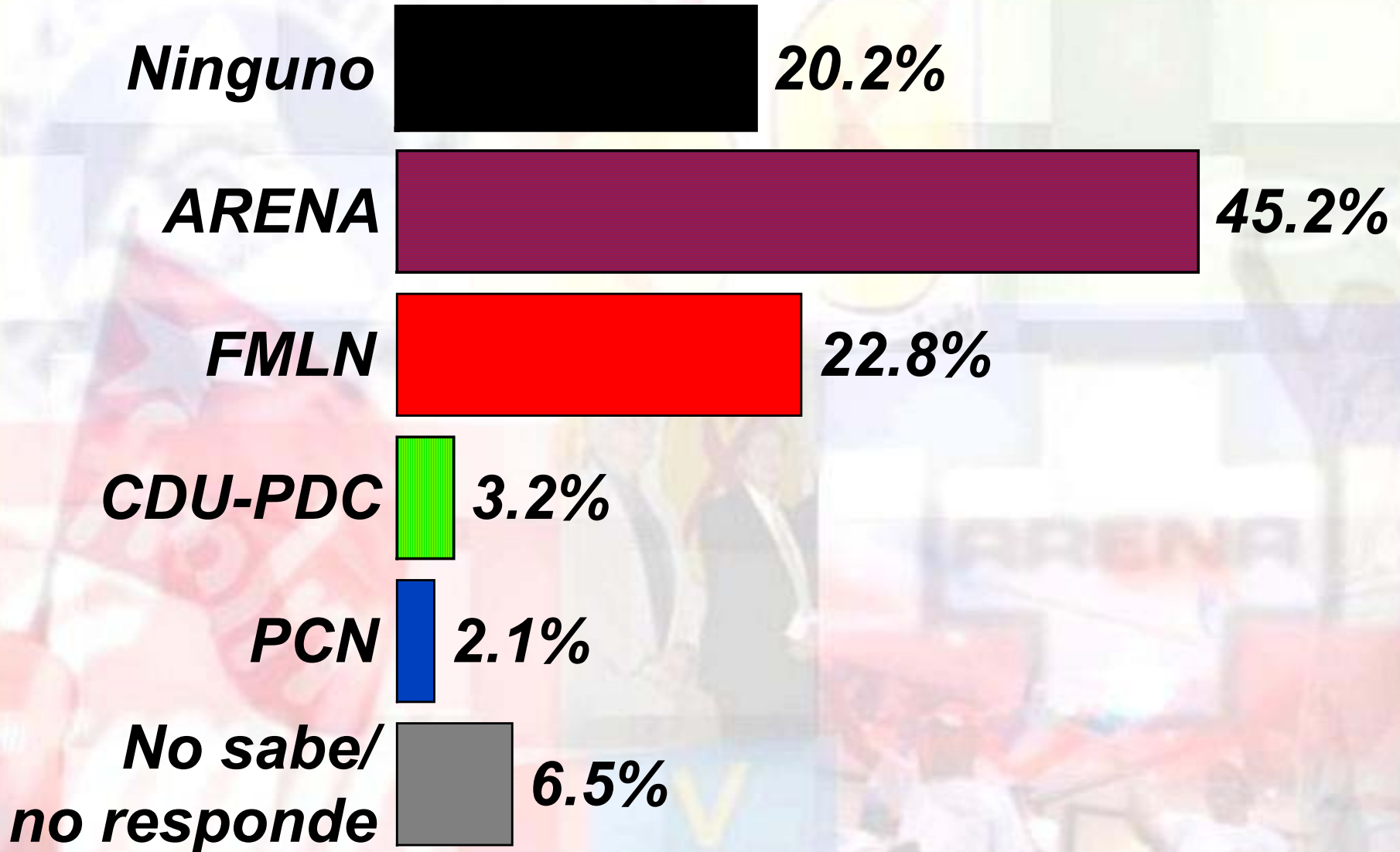

<b><i>Ninguno,</i></b>	<b>42.1%</b>
<b><i>Tony Saca,</i></b>	<b>22.5%</b>
<b><i>Tony Saca y Schafik Handal,</i></b>	<b>13.2%</b>
<b><i>Schafik Handal,</i></b>	<b>11.9%</b>
<b><i>Saca, Handal y Silva,</i></b>	<b>1.7%</b>
<b><i>Saca, Handal y Machuca,</i></b>	<b>1.0%</b>
<b><i>Héctor Silva,</i></b>	<b>0.8%</b>
<b><i>Rafael Machuca,</i></b>	<b>0.5%</b>
<b><i>Otras respuestas,</i></b>	<b>1.7%</b>
<b><i>Todos,</i></b>	<b>1.9%</b>
<b><i>No sabe,</i></b>	<b>2.9%</b>

# Partido de preferencia



# *Intención de voto manifiesta a nivel nacional*

<i>Respuesta</i>	<i>(%)</i>
Ninguno	5.9
 ARENA	46.5
 FMLN	24.8
 CDU-PDC	5
 PCN	1.8
 No sabe	15.9



# *¿Por qué razón piensa votar por ARENA?*



<i>Por el partido, simpatía</i>	<b>22.5%</b>
<i>Por las propuestas,</i>	<b>12.9%</b>
<i>Por el candidato,</i>	<b>9.4%</b>
<i>Para mejorar,</i>	<b>9.1%</b>
<i>Ha hecho obras,</i>	<b>7.1%</b>
<i>Mejor lo viejo conocido,</i>	<b>6.4%</b>
<i>Por la libertad,</i>	<b>5.7%</b>
<i>Habrà menos delincuencia/maras,</i>	<b>4.2%</b>
<i>Por tradición,</i>	<b>4.0%</b>
<i>Me gusta forma de gobernar,</i>	<b>3.6%</b>
<i>Ofrece trabajo,</i>	<b>2.6%</b>
<i>Cambiar situación del país,</i>	<b>2.6%</b>





# *¿Por qué razón piensa votar por ARENA?*



<i>No quiere que gane el FMLN,</i>	<b>2.1%</b>
<i>Tiene credibilidad,</i>	<b>1.3%</b>
<i>Por conveniencia,</i>	<b>1.2%</b>
<i>Es por el que vota la mayoría,</i>	<b>1.2%</b>
<i>Se preocupa por el pueblo,</i>	<b>1.0%</b>
<i>Otras respuestas,</i>	<b>3.0%</b>



# ¿Por qué piensa votar por el FMLN?



<i>Para cambiar, probar un cambio,</i>	<b>48.7%</b>
<i>Por el partido, simpatía,</i>	<b>15.8%</b>
<i>Por las propuestas,</i>	<b>10.4%</b>
<i>Para mejorar,</i>	<b>5.5%</b>
<i>Es el partido de los pobres,</i>	<b>4.4%</b>
<i>Por el candidato,</i>	<b>2.0%</b>
<i>Se preocupa por el pueblo,</i>	<b>1.9%</b>
<i>Tiene credibilidad,</i>	<b>1.9%</b>
<i>Por tradición,</i>	<b>1.5%</b>
<i>Ha hecho obras,</i>	<b>1.3%</b>
<i>Ofrece trabajo,</i>	<b>1.3%</b>
<i>Por conveniencia,</i>	<b>0.8%</b>
<i>Por influencias, obligado</i>	<b>0.4%</b>
<i>Otras respuestas,</i>	<b>3.9%</b>





# ¿Por qué razón piensa votar por la Coalición CDU-PDC?

<i>Por el partido,</i>	<b>28.3%</b>
<i>Para cambiar, probar un cambio,</i>	<b>21.4%</b>
<i>Por el candidato,</i>	<b>16.3%</b>
<i>Por las propuestas,</i>	<b>7.0%</b>
<i>Para no ser de extrema,</i>	<b>4.1%</b>
<i>Por tradición,</i>	<b>3.7%</b>
<i>Para mejorar,</i>	<b>3.1%</b>
<i>Es el partido de los pobres,</i>	<b>3.0%</b>
<i>Por la libertad,</i>	<b>2.3%</b>
<i>Ha hecho obras,</i>	<b>1.0%</b>
<i>Es por el que vota la mayoría,</i>	<b>1.0%</b>
<i>Otras respuestas,</i>	<b>7.0%</b>
<i>No sabe, no responde,</i>	<b>1.7%</b>



# ***Voto simulado con papeleta***

*ESTA BOLETA NO ES OFICIAL*

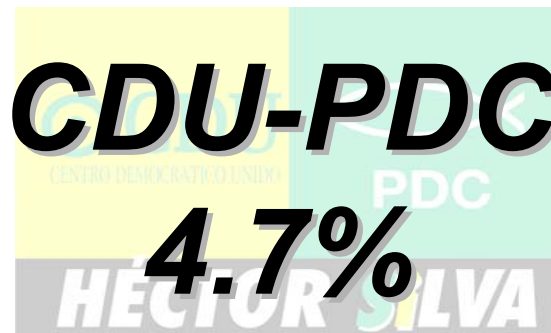
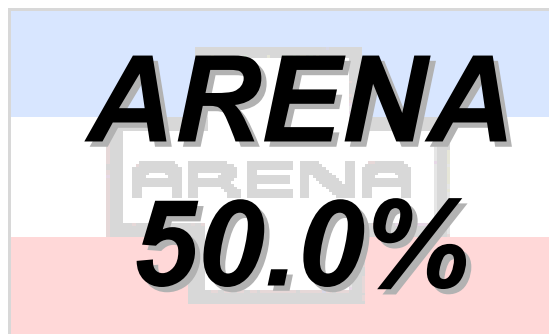

Encuesta Pre-electoral  
Elección de Presidente y Vicepresidente  
Febrero 2004  
Instituto Universitario de Opinión Pública

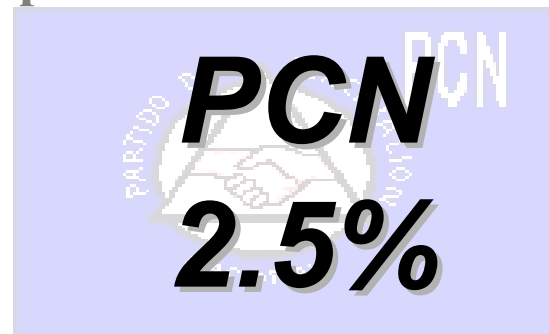
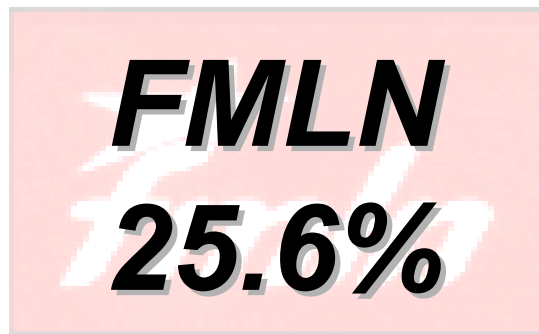

***NULO, 17.1%***

*ESTA BOLETA NO ES OFICIAL*

*ESTA BOLETA NO ES OFICIAL*

# *¿Usted diría que su opción de voto es definitiva o puede cambiar más adelante?*



*Es definitiva*  
**67.6%**

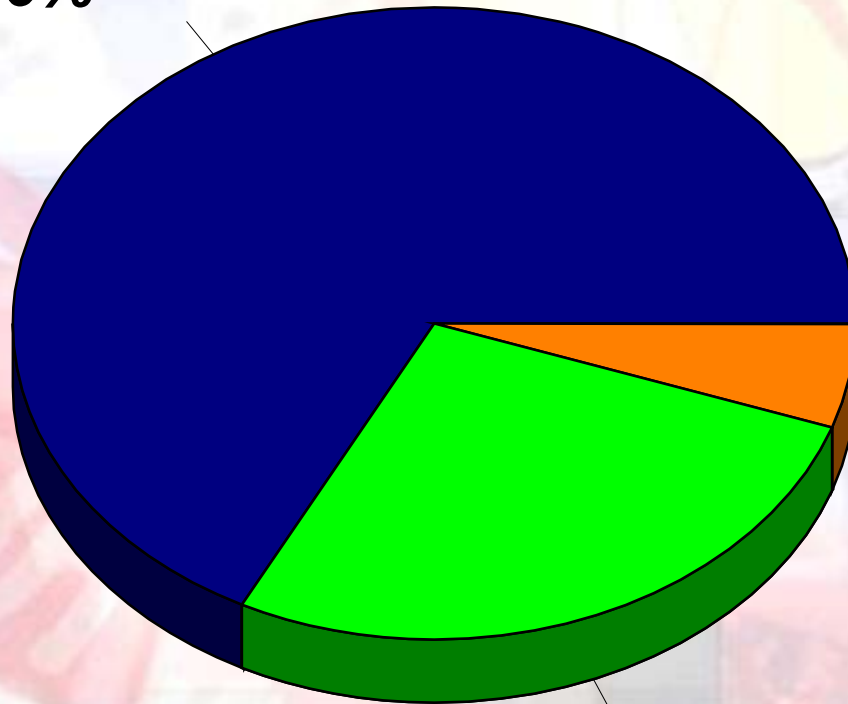

*No sabe*  
**5.2%**

*Puede cambiar*  
**27.2%**

# Composición de las intenciones de voto por partido según firmeza de la decisión

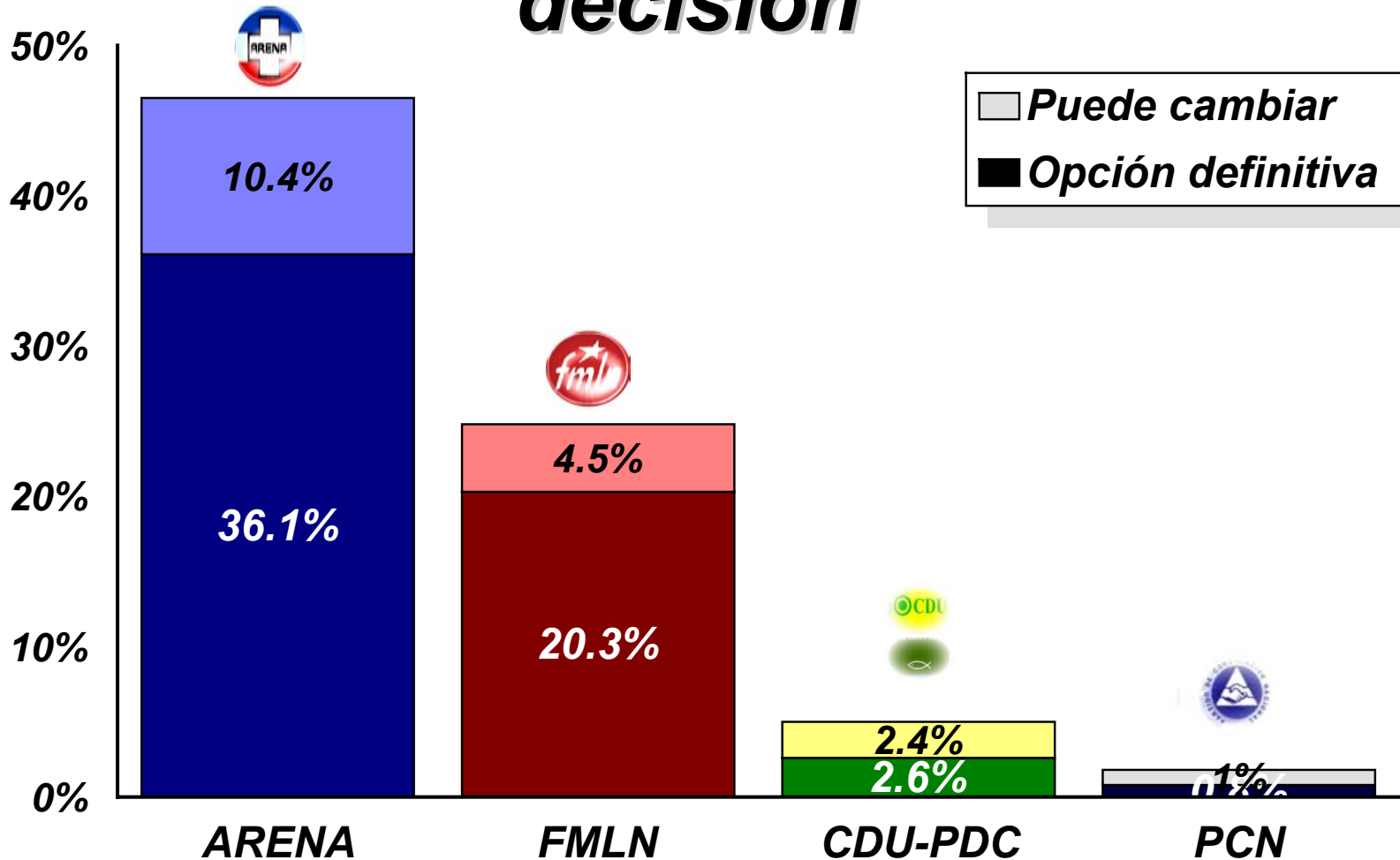



# ***Intención de voto en caso de haber segunda vuelta***

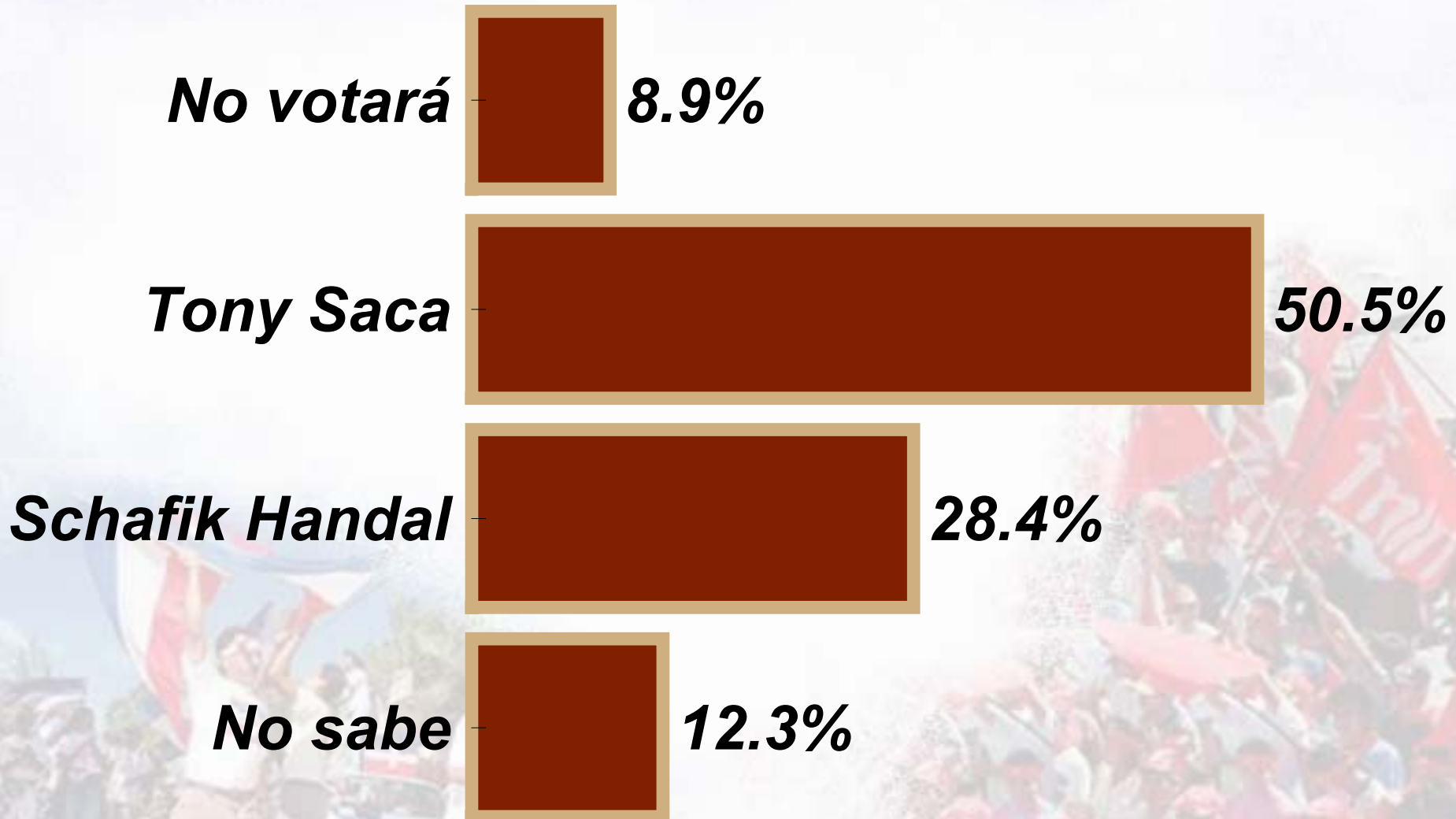

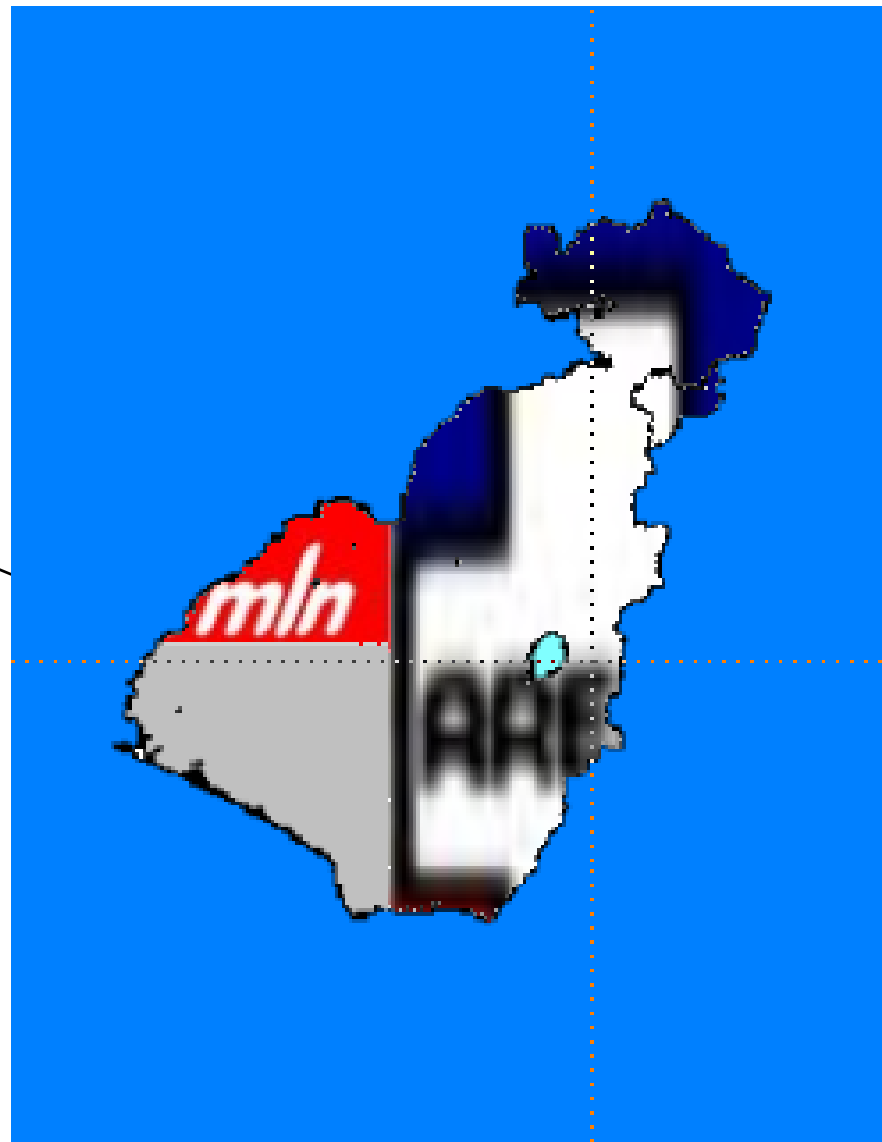
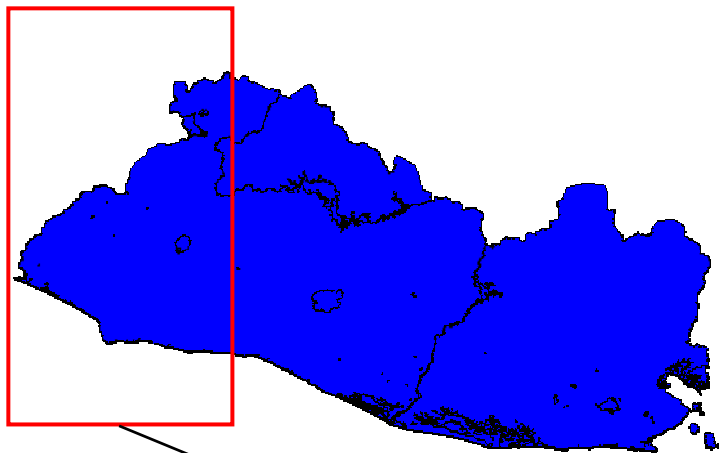

Intención de Voto	
<b>ARENA</b>	52 %
<b>FMLN</b>	17.2 %
<b>No Sabe / No Responde</b>	22.2 %
<b>Voto Secreto</b>	

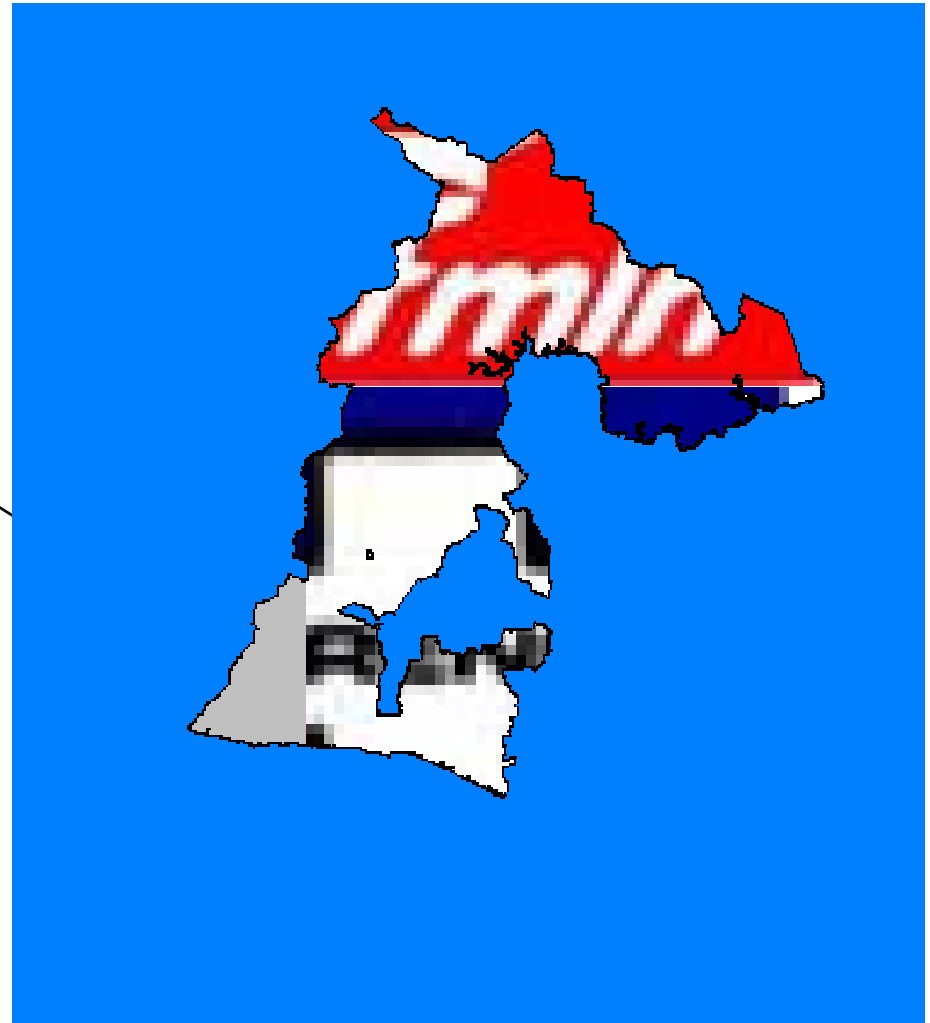
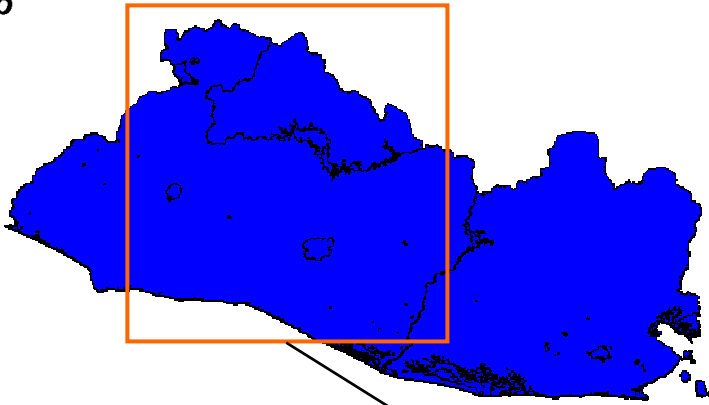

<b>Intención de Voto</b>	
<b>ARENA</b>	38.1 %
<b>FMLN</b>	30.1 %
<b>No Sabe / No Responde</b>	15.5 %
<b>Voto Secreto</b>	

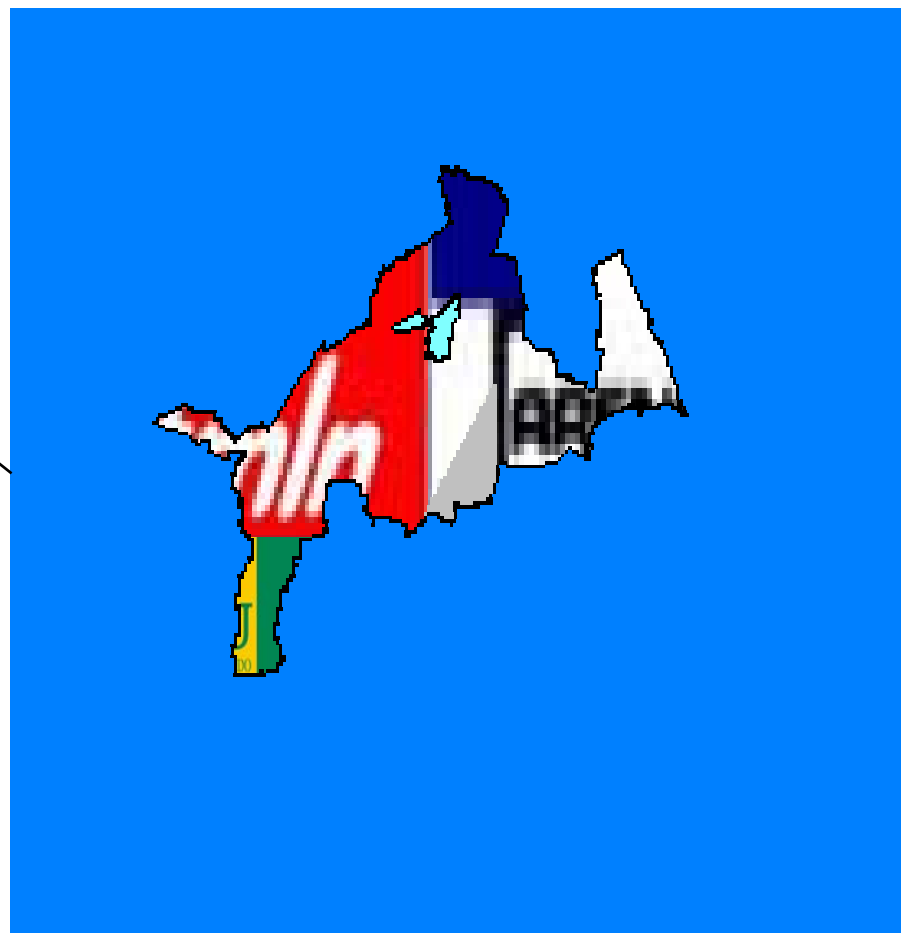
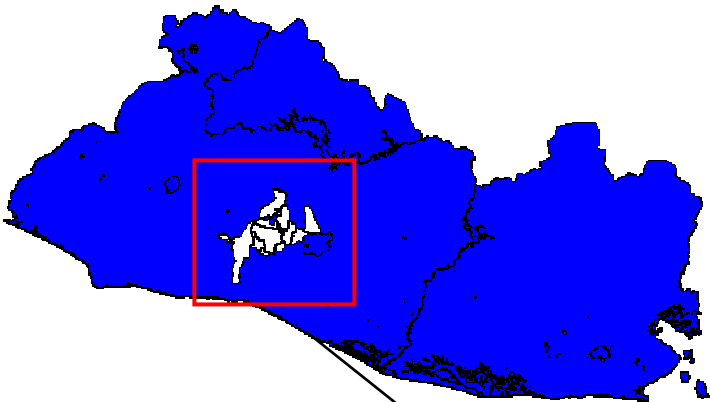

<b>Intención de Voto</b>	
<b>ARENA</b>	43.1 %
<b>FMLN</b>	32.4 %
<b>Coalición CDU - PDC</b>	7.8 %
<b>No Sabe / No Responde Voto Secreto</b>	9.8 %

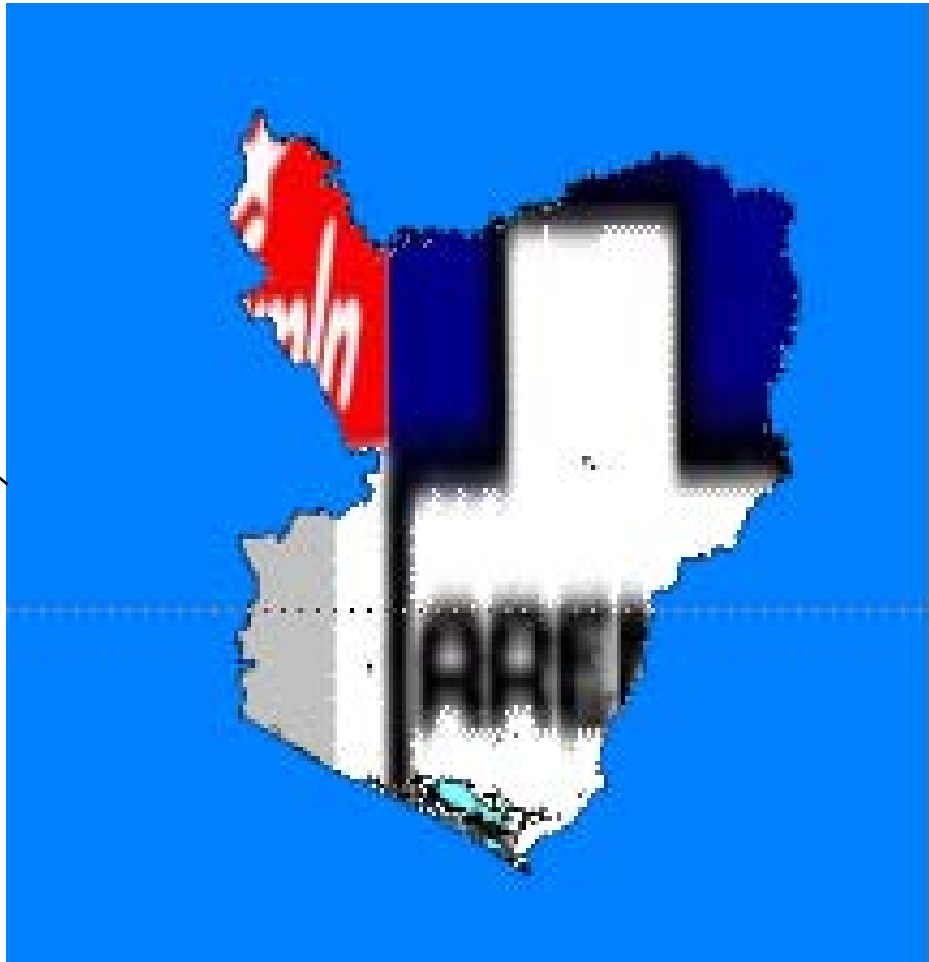
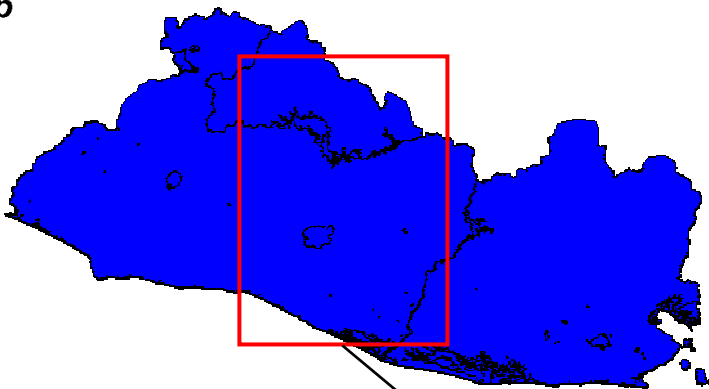

<b>Intención de Voto</b>	
<b>ARENA</b>	58.5 %
<b>FMLN</b>	15.8 %
<b>No Sabe / No Responde</b>	12 %
<b>Voto Secreto</b>	

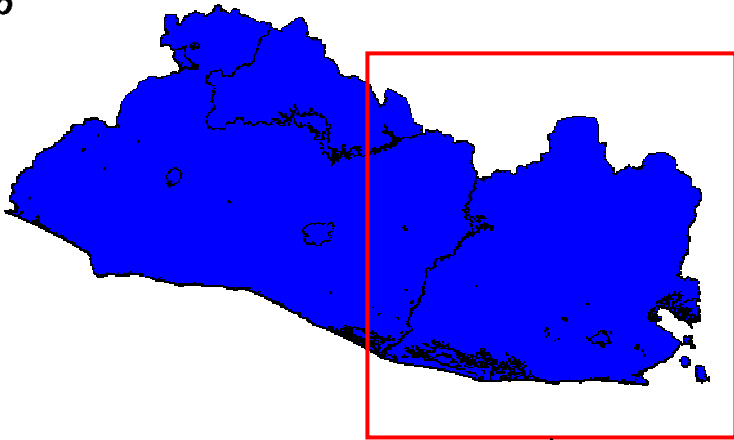

### Intención de Voto

<b>ARENA</b>	46.5 %
<b>FMLN</b>	24.8 %
<b>Coalición CDU - PDC</b>	5.1 %
<b>No Sabe / No Responde Voto Secreto</b>	15.9 %



# Zona Occidental

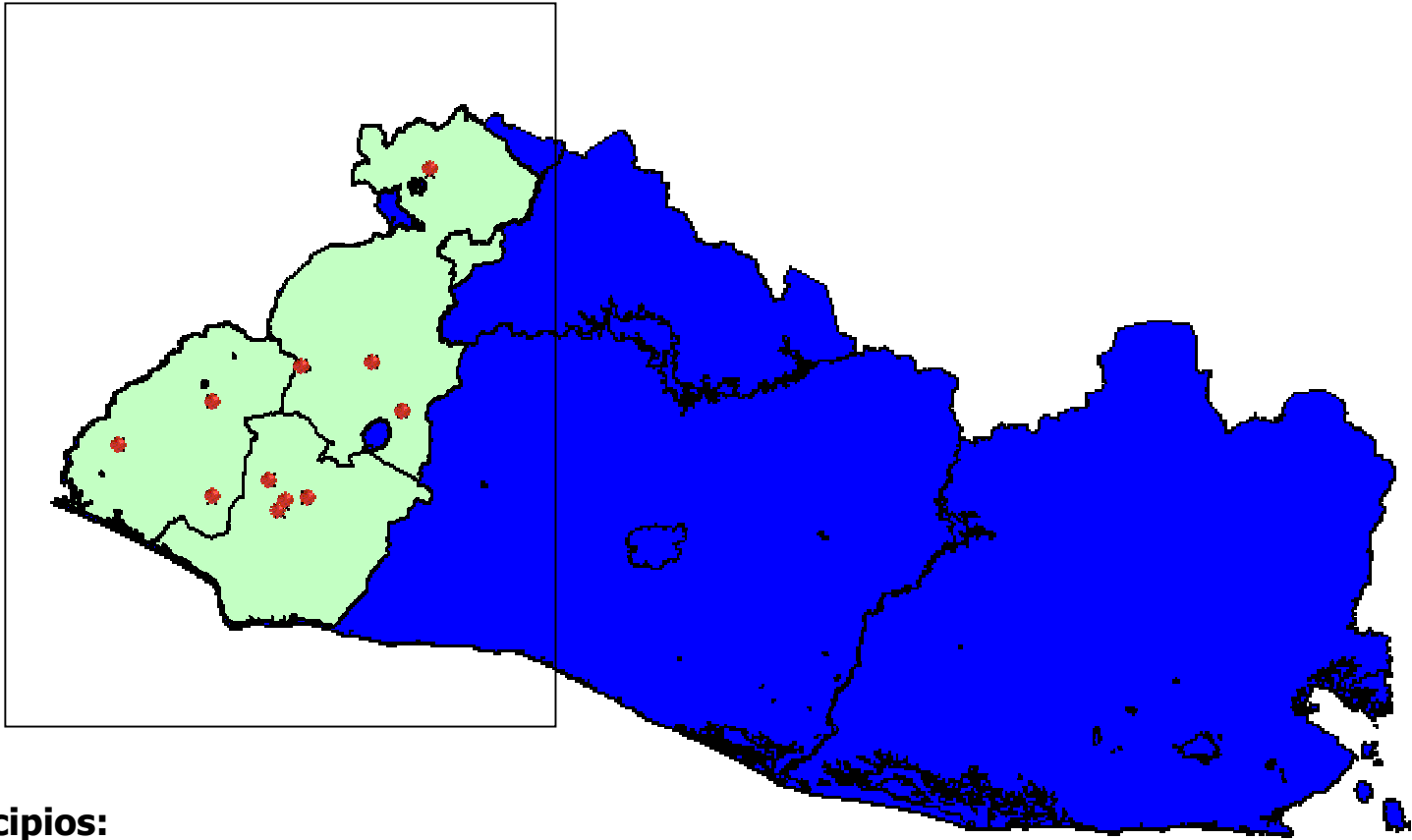

**Municipios:**

- |               |            |            |
|---------------|------------|------------|
| San Francisco | Santa Ana  | Sonsonate  |
| Menéndez      | El Congo   | Sonzacate  |
| Ahuachapán    | Metapán    | Nahuizalco |
| Guaymango     | Chalchuapa | Izalco     |



# Zona Central

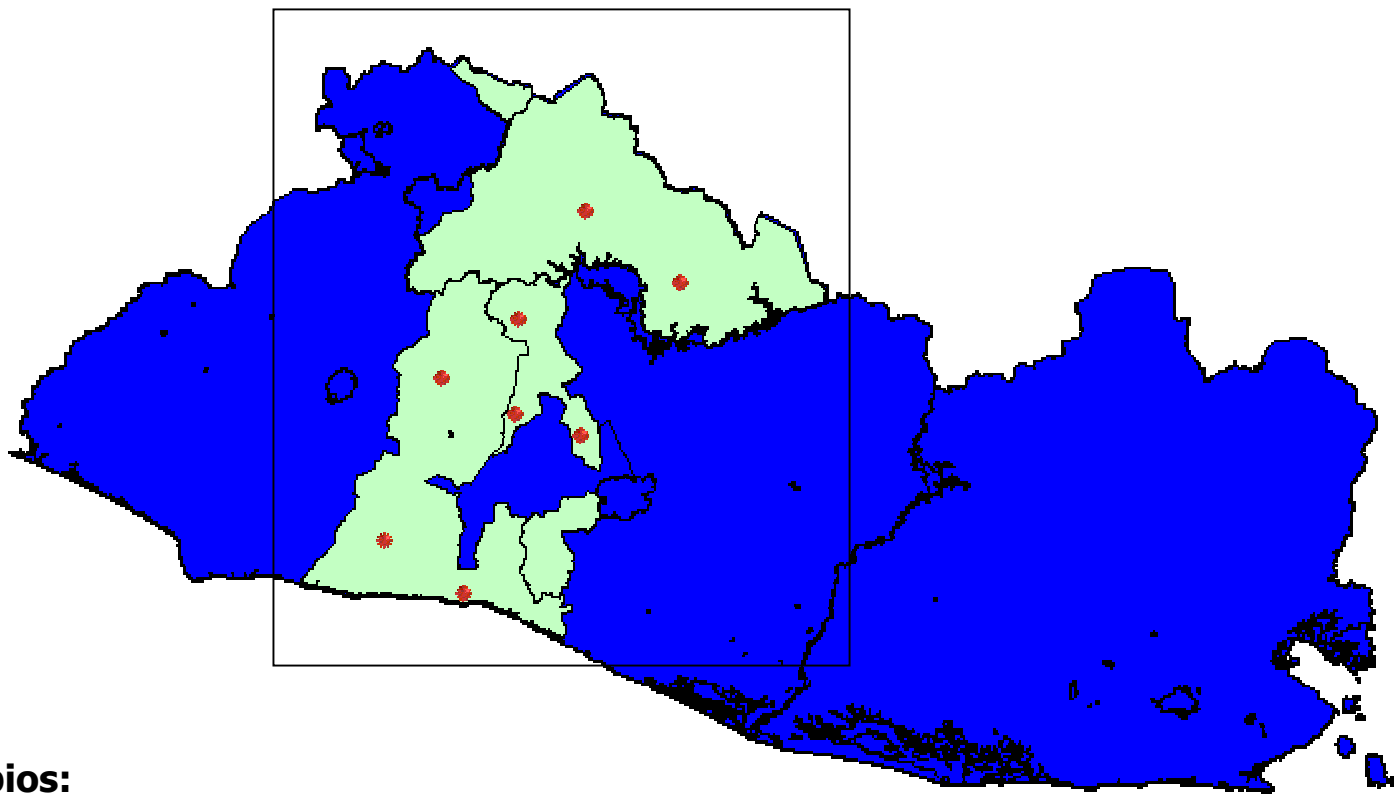

**Municipios:**

Chalatenango  
Tejutla

Opico  
Chiltiupán  
La Libertad

El Paisnal  
Nejapa  
Tonacatepeque



# Zona Metropolitana

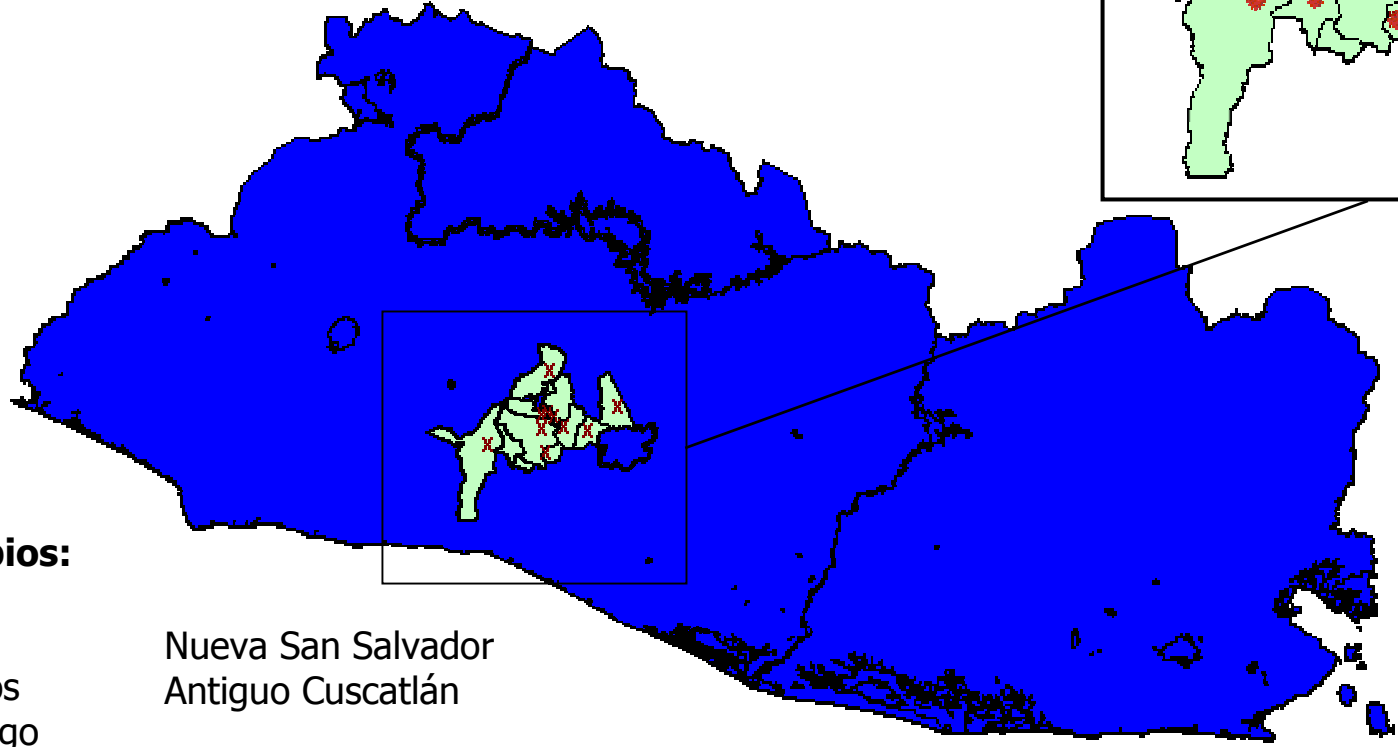
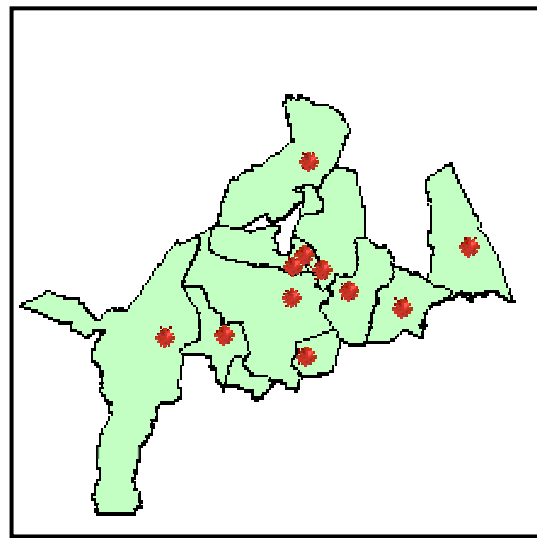

**Municipios:**

- Apopa
- Mejicanos
- Soyapango
- San Salvador
- San Marcos
- Cuscatancingo
- San Martín
- Ilopango
- Ciudad Delgado

- Nueva San Salvador
- Antiguo Cuscatlán



# Zona Paracentral

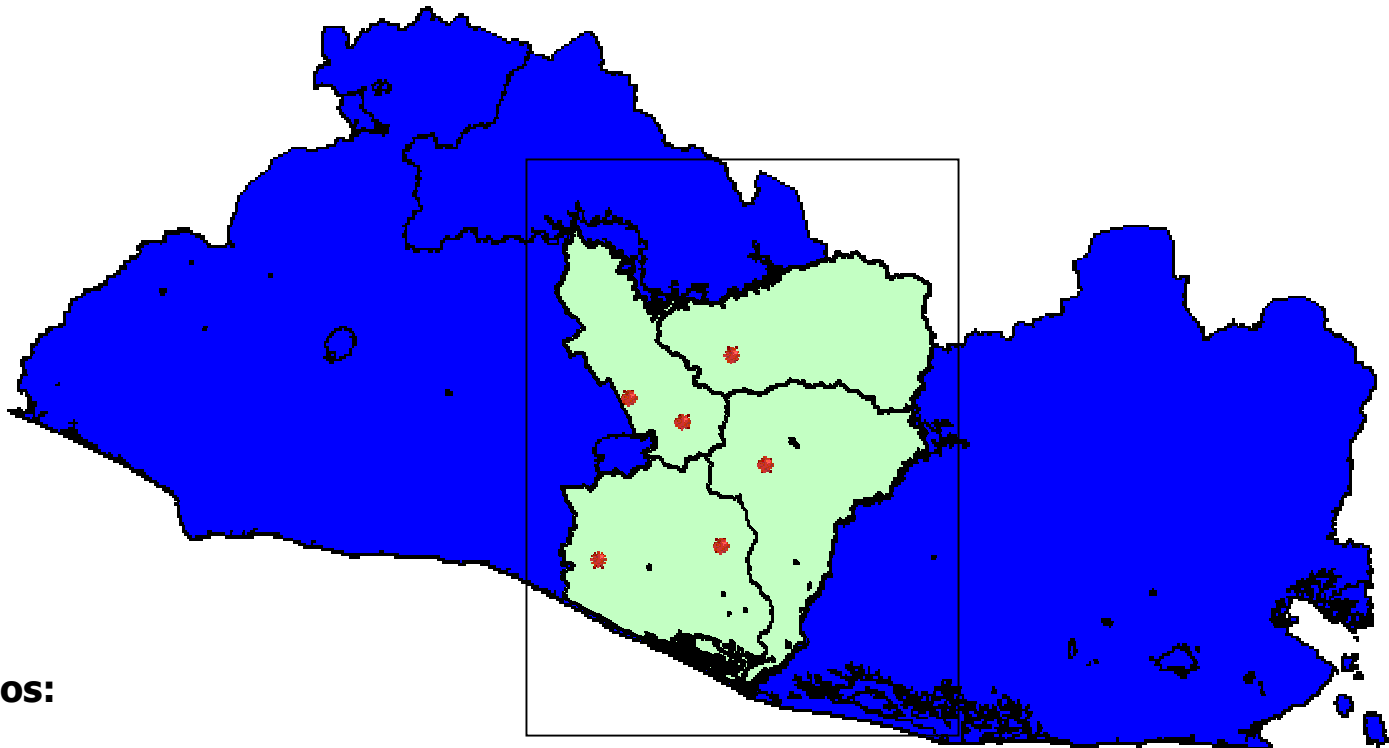

**Municipios:**

Cojutepeque  
San Pedro Perulapán

Ilobasco

Zacatecoluca  
San Luis Talpa

San Vicente



# Zona Oriental

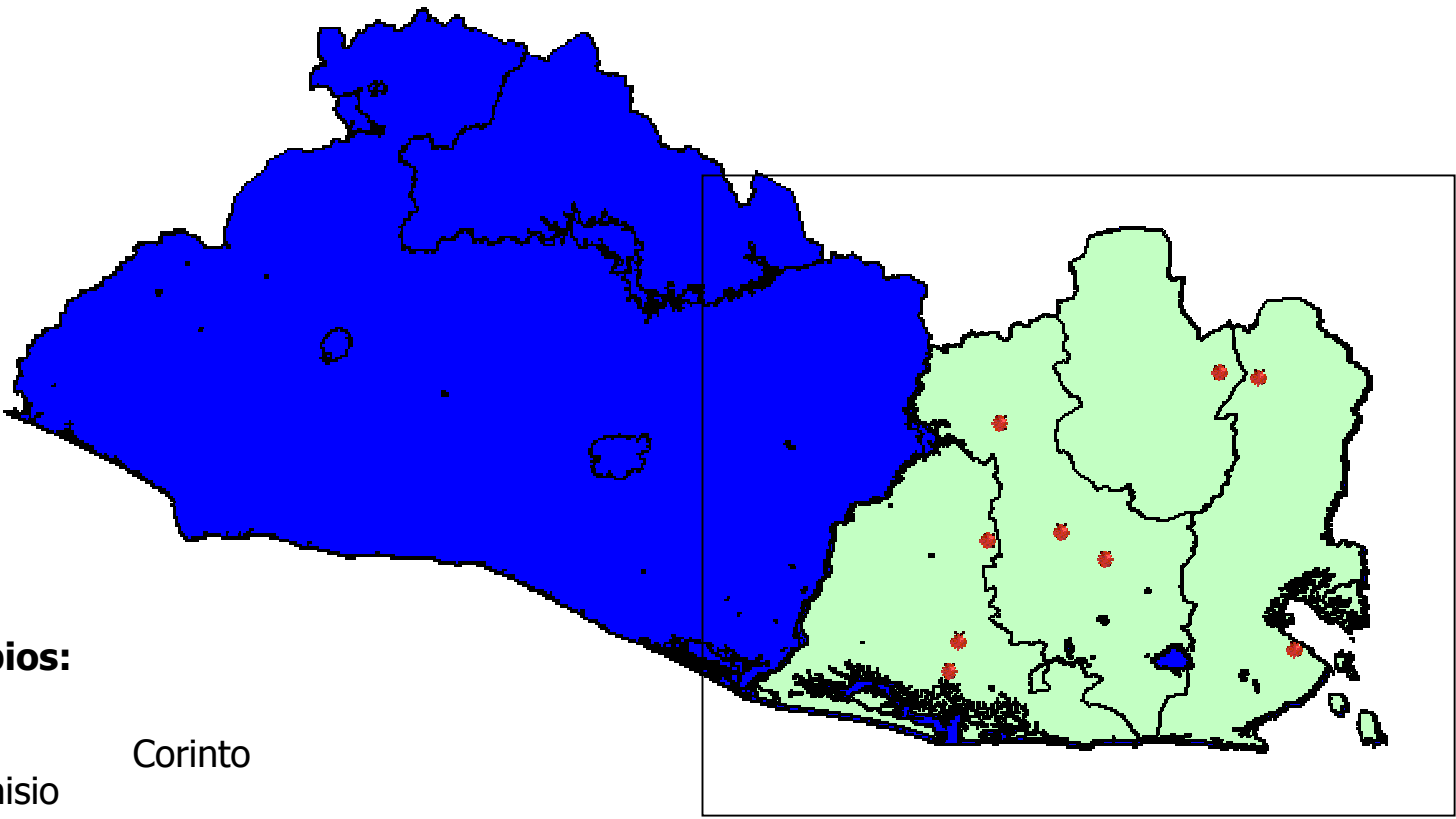

**Municipios:**

- |              |          |
|--------------|----------|
| Usulután     | Corinto  |
| San Dionisio |          |
| Jucuapa      |          |
| San Miguel   | Lislique |
| Sesori       | La Unión |
| Moncagua     |          |

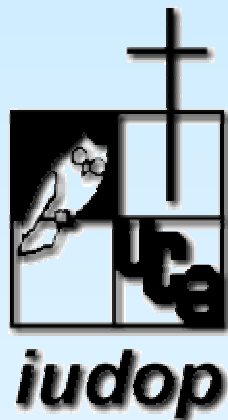

# ***Los salvadoreños frente a las elecciones presidenciales del 2004***

